

## SYNTEC คาดกำไร 1Q58 โตเด่น

ปัจจัยแวดล้อมสัปดาห์นี้ยังขาดปัจจัยบวกหนุน ทำให้ Upside อยู่ในกรอบจำกัด และมีโอกาสถูกขายทำกำไร เลือกหุ้นที่มีแนวโน้มกำไร 1Q58 โตเด่น และราคายังต่ำกว่า Fair Value ซึ่ง SYNTEC (FV@B 3.85) โตเด่น

### ■ การเมือง : เป็นไปได้ที่การเลือกตั้งจะช้ากว่าที่คาด

การประชุมเพื่อการปรองดองสมานฉันท์เมื่อ 23 เม.ย.2558 ตัวแทนพรรคการเมืองมีความเห็นไปในทางเดียวกันว่า ร่างรัฐธรรมนูญที่อยู่ระหว่างกระบวนการร่าง อาจเป็นอุปสรรคต่อการปรองดองฯ และยอมรับได้ที่กำหนดการเลือกตั้งทั่วไป อาจต้องเลื่อนออกไปจากเดิมเพื่อแลกกับการปรับแก้ไขร่างรัฐธรรมนูญให้เป็นที่ยอมรับของทุกฝ่าย ทั้งนี้ประเด็นที่ถกวิจารณ์ค่อนข้างมากในร่างรัฐธรรมนูญ ดูเหมือนจะเป็นระบบการจัดการเลือกตั้ง ส.ส. และ ส.ว. ที่อาจนำมาซึ่งรัฐบาลที่ไม่มีเสถียรภาพ สถานการณ์ดังกล่าวทำให้มีความเป็นไปได้มากขึ้นที่จะเห็นกำหนดการเลือกตั้งทั่วไป ต้องล่าช้าไปกว่า 1Q59 ซึ่งจะส่งผลโดยตรงต่อ Sentiment การลงทุนเฉพาะอย่างยิ่งความคาดหวังเกี่ยวกับเรื่อง Fund Flow ที่จะไหลเข้ามา ภายใต้สถานการณ์ดังกล่าวทำให้แรงขับเคลื่อน SET Index ในช่วงจากนี้คงเหลือเพียงความแข็งแกร่งในการทำกำไรของบริษัทจดทะเบียน กลยุทธ์การลงทุนจึงเน้นไปที่หุ้นที่มีจุดเด่นด้านการทำกำไร เลือก SYNTEC(FV@B 3.85) ซึ่งกำไร 1Q58 โตเด่น และต่อเนื่องในระยะยาว

### ■ กนง.ประชุมอีก 5 ครั้ง ปี 2558 คาดปรับลดดอกเบี้ยอีก 1-2 ครั้ง

เศรษฐกิจไทยยังมีโอกาสปรับลดประมาณการลงในปี นี้ โดยฝ่ายวิจัยคาด GDP Growth ปีนี้จะอยู่ที่ 2.5% (แม้ว่า IMF เพิ่งปรับขึ้นไปที 3.7% จากเดิม 3.5% ก็ตาม) เนื่องจากตัวแปรเศรษฐกิจที่สำคัญเกือบทุกตัวไม่สามารถขับเคลื่อนได้เต็มที่ โดยเฉพาะการบริโภคภาคครัวเรือน (50% ของ GDP) และการส่งออก (75% ของ GDP) ที่ถูกซ้ำเติมจากการที่ EU ระวังการส่งออกอาหารทะเลเป็นการชั่วคราว และอาจจะถูกสหรัฐระงับเช่นเดียวกัน รวมกับภาวะการชะลอตัวของอัตราเงินเฟ้อในปี 2558 ที่มีแนวโน้มอยู่ในระดับต่ำกว่า 1% (งวด 1Q58 เงินเฟ้อเฉลี่ยติดลบ 0.5%) และผลกระทบจากเงินบาทที่แข็งค่ากว่าประเทศเพื่อนบ้าน ทำให้ไทยเสียเปรียบทางการค้าระหว่างประเทศ จึงเชื่อว่ามีแนวโน้มได้สูงที่ กนง. จะปรับลดดอกเบี้ยฯ ลง จากปัจจุบันที่ 1.75% ในการประชุมอีก 5 ครั้งที่เหลือของปี 2558 ซึ่งต้องติดตามการประชุมวันที่ 29 เม.ย. นี้ ว่าความเห็นของคณะกรรมการฯ จะเป็นอย่างไร

### ■ ปัญหากรีซยังน่าเป็นห่วง ส่วน Fed ต้องติดตามแถลงการประชุม

ปัญหาการชำระหนี้ระยะสั้นของกรีซ กลับมาเป็นประเด็นกดดันตลาดอีกครั้ง โดยมีความเป็นไปได้ที่กรีซอาจยังไม่ส่งแผนปฏิรูปเศรษฐกิจให้เจ้าหนี้ TROIKA พิจารณา ซึ่งทำให้การประชุม EU Summit รอบล่าสุดนี้ยังไม่คืบหน้า ขณะที่ฐานะการเงินและการคลังของกรีซกำลังแย่ถึงขั้นต้องกู้ยืมเงินกันเองในประเทศ และกำลังจะประสบปัญหาในการชำระหนี้มูลค่ารวมกว่า 6.25 พันล้านยูโร ในเดือน พ.ค. และอีกกว่า 1 หมื่นล้านยูโร ในเดือน มิ.ย. และ ก.ค. อย่างไรก็ตาม หลายฝ่ายยังมีความเห็นว่าการเจรจาระหว่างกรีซและเจ้าหนี้ TROIKA น่าจะเจรจาประนอมหนี้กันได้ เนื่องจากหากกรีซไม่ยอมอ่อนข้อ ก็จะทำให้ประสบปัญหาในการชำระหนี้ต่อไปเรื่อยๆ ขณะที่ TROIKA หากดำเนินนโยบายที่กดดันต่อกรีซมากเกินไป จะยังเป็นการบีบให้กรีซออกจากความเป็นสมาชิกยูโรโซน และผิวนัดชำระหนี้ทั้งหมดนั้นเอง ทางด้านสหรัฐจะมีการประชุม FOMC วันที่ 28-29 เม.ย. ซึ่งต้องติดตามถ้อยแถลงของ Fed ว่า จะออกมาเข้มงวดหรือผ่อนคลายกว่าเดิม หลังจากทีคณะกรรมการ Fed หลายคนสนับสนุนให้ปรับขึ้นดอกเบี้ยช่วงกลางปีนี้ แต่ภาวะเศรษฐกิจสหรัฐที่ส่งสัญญาณชะลอตัว ยังเป็นปัจจัยหลักที่ Fed ต้องพิจารณาก่อนตัดสินใจ

### ■ Sell in May ไม่น่าจะมีผลกับตลาดหุ้นไทยมากนัก

Sell in May (and go away) มีที่มาจากผลวิจัยตลาดหุ้นต่างประเทศที่มีปรับลงในช่วงเดือน พ.ค. ก่อนหยุดพักผ่อนฤดูร้อน ซึ่งฝ่ายวิจัยได้ศึกษาข้อมูลดัชนีหุ้นสำคัญทั่วโลก 15 ปีย้อนหลัง พบว่าจำนวนดังกล่าวใช้ได้ดีกับตลาดหุ้นต่างประเทศโดยเฉพาะอังกฤษ ฝรั่งเศส และญี่ปุ่น แต่สำหรับตลาดหุ้นไทยนั้นยังไม่มีทิศทางที่ชัดเจน เนื่องจากโอกาสในการปรับลงมีเพียง 47% ตรงข้ามดัชนีกลับให้ผลตอบแทน 0.2% อย่างไรก็ตาม แม้อัตราดอกเบี้ยที่ตลาดหุ้นไทยจะปรับลงในเดือน พ.ค. จะมีไม่ถึงครึ่ง แต่ในปี SET Index มีหลายปัจจัยกดดัน ทั้งกระแสเงินต่างชาติที่ยังไม่ได้เข้ามาอย่างชัดเจน, ระดับ PER หุ้นไทยที่ค่อนข้างสูง และปัญหาเศรษฐกิจ-การเมืองในประเทศ จึงยังประมาทเรื่องนี้ไม่ได้

SET Index	1,555.46
เปลี่ยนแปลง (จุด)	-11.39
เปลี่ยนแปลง (%)	-0.73
มูลค่าการซื้อขายเฉลี่ยต่อวัน (ล้านบาท)	41,194

### ในฉบับ

Market Comments	1
Technical Analysis	2
Major Statistics for Investment Strategies	7
Warrant Corner	19
Earnings Guide	28
Calendar	32

อรุณี ทองเย็น, CISA

เลขทะเบียนนักวิเคราะห์: 004146  
Porranee.re@asiaplus.co.th

เกศศักดิ์ ทวีธีระธรร

เลขทะเบียนนักวิเคราะห์: 004132  
Therdsak.re@asiaplus.co.th

ปรภท สิธิวัฒน์กุล

เลขทะเบียนนักวิเคราะห์: 031178  
Prakit.re@asiaplus.co.th

พชรชัย ภัทราวิชญ์

เลขทะเบียนนักวิเคราะห์: 052647  
ผู้ช่วยนักวิเคราะห์  
มาราพร ทวีธีระกุล

## วิเคราะห์กศนึครายสัปดาห์

เนือหาสำคัญ :

- แสดงอัตราผลตอบแทนตลาดหุ้นทั่วโลกเมื่อสัปดาห์ที่ผ่านมา (20-24 เม.ย. 2015) โดยรวมตลาดหุ้นส่วนใหญ่ยังคงอยู่ในแดนบวก เริ่มจากตลาดหุ้นสหรัฐที่ปรับตัวขึ้นได้กว่า 1% ตามด้วยตลาดหุ้นยุโรป ที่ตลาดหุ้นฝรั่งเศสและเยอรมันปรับตัวเพิ่มขึ้นได้ 1.3 และ 0.9% ตามลำดับ ขณะที่ฝั่งเอเชียหลังจากเมื่อสัปดาห์ที่ผ่านมาตลาดหุ้นได้ปรับตัวขึ้นมากที่สุดจากกระแสเก็งกำไรของนักลงทุนต่างชาติที่จะสวธิช้เงินในตลาดพันธบัตรสู่ตลาดหุ้น ตามมาด้วยจีนหลังจาก PBOC ได้ตัดสินใจปรับลด RRR ลง 1% ส่งผลตลาดหุ้นจีนยังคงร้อนแรงปรับตัวเพิ่มขึ้นต่อเนื่องถึง 2.5% ส่วนตลาดหุ้นในกลุ่ม TIP ตลาดอินโดนีเซียและฟิลิปปินส์ปรับตัวเพิ่มขึ้นเล็กน้อย มีเพียงตลาดหุ้นไทยติดลบ 1.0% (ดูรูป a)
- ดัชนี DOW JONES สหรัฐฯกำลังทดสอบแนวต้านเป้าหมายที่ 18,300 จุด (ตามรูป b) ตลาดหุ้นยุโรปเริ่มทำทรงพักตัวหลังจากเข้าใกล้แนวต้านกรอบบนของเส้นคู่ขนานขาขึ้น (ตามรูป c) เช่นเดียวกับดัชนี NIKKEI ที่มีแนวโน้มพักตัวในระยะสั้น (ตามรูป d) ขณะที่ MSCI ASIA PACIFIC (Ex JAPAN) ขึ้นแรงเกินคาด จนทำให้เกิดสัญญาณบวททางเทคนิคเข้ามาสนับสนุน ให้ดัชนีน่าจะปรับตัวขึ้นต่อได้ (ตามรูป e) กองทุนที่น่าสนใจสัปดาห์นี้เลือก กอง TMBCHEQ และ TISCO CHINA H-SHARE EQUITY (ดูรูป f, g) ขณะที่ SET INDEX สัปดาห์นี้มีความเสี่ยงที่จะพักตัวได้ (ดูรูป h) ขณะที่หุ้นไทยที่น่าสนใจคือหุ้น PTTGC (ดูรูป i)

รูป a Global Indices Return : 20-24 APR 2015

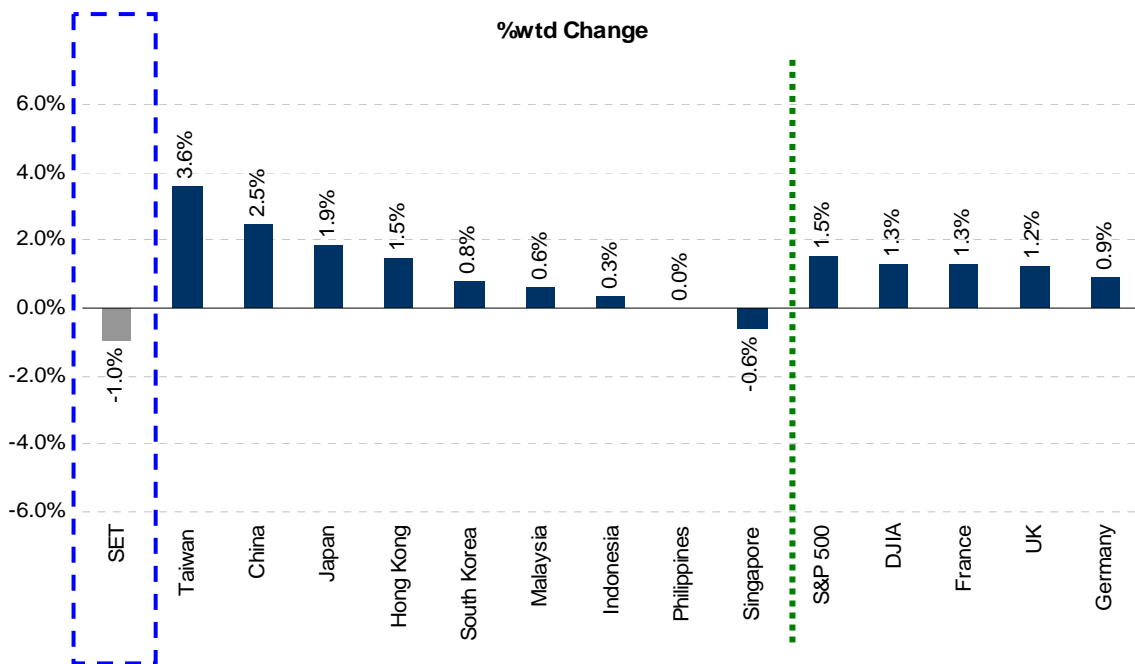

ที่มา : Bloomberg ฝ่ายวิจัย ASP

รูป a แสดงอัตราผลตอบแทนตลาดหุ้นทั่วโลกเมื่อสัปดาห์ที่ผ่านมา (20-24 เม.ย. 2015) โดยรวมตลาดหุ้นส่วนใหญ่ยังคงอยู่ในแดนบวก เริ่มจากตลาดหุ้นสหรัฐที่ปรับตัวขึ้นได้กว่า 1% ตามด้วยตลาดหุ้นยุโรป ที่ตลาดหุ้นฝรั่งเศสและเยอรมันปรับตัวเพิ่มขึ้นได้ 1.3 และ 0.9% ตามลำดับ ขณะที่ฝั่งเอเชียหลังจากเมื่อสัปดาห์ที่ผ่านมาตลาดหุ้นได้ปรับตัวขึ้นมากที่สุด 3.6% จากกระแสเก็งกำไรของนักลงทุนต่างชาติที่จะสวธิช้เงินในตลาดพันธบัตรสู่ตลาดหุ้นได้หวั่น ตามมาด้วยจีนหลังจาก PBOC ได้ตัดสินใจปรับลด RRR ลง 1% ส่งผลตลาดหุ้นจีนยังคงร้อนแรงปรับตัวเพิ่มขึ้นต่อเนื่องถึง 2.5% ส่วนตลาดหุ้นในกลุ่ม TIP ตลาดอินโดนีเซียและฟิลิปปินส์ปรับตัวเพิ่มขึ้นเล็กน้อย มีเพียงตลาดหุ้นไทยติดลบ 1.0%

รูป b DOW JONES Index



ที่มา : Bloomberg ฝ่ายวิจัย ASP

รูป b ดัชนี DOW JONES ค่อยๆฟื้นตัวในกรอบแนวโน้มขาขึ้น โดยล่าสุดได้ผ่านแนวต้าน 18,000 จุด ขึ้นมาได้ และจาก MACD ที่เริ่มมีทิศทางปรับขึ้นได้อีกครั้ง ทำให้คาดว่าดัชนีน่าจะเตรียมขึ้นต่อได้เพื่อทดสอบแนวต้านถัดไปที่ 18,150 จุด

รูป c STOXX Europe 600 Price Index

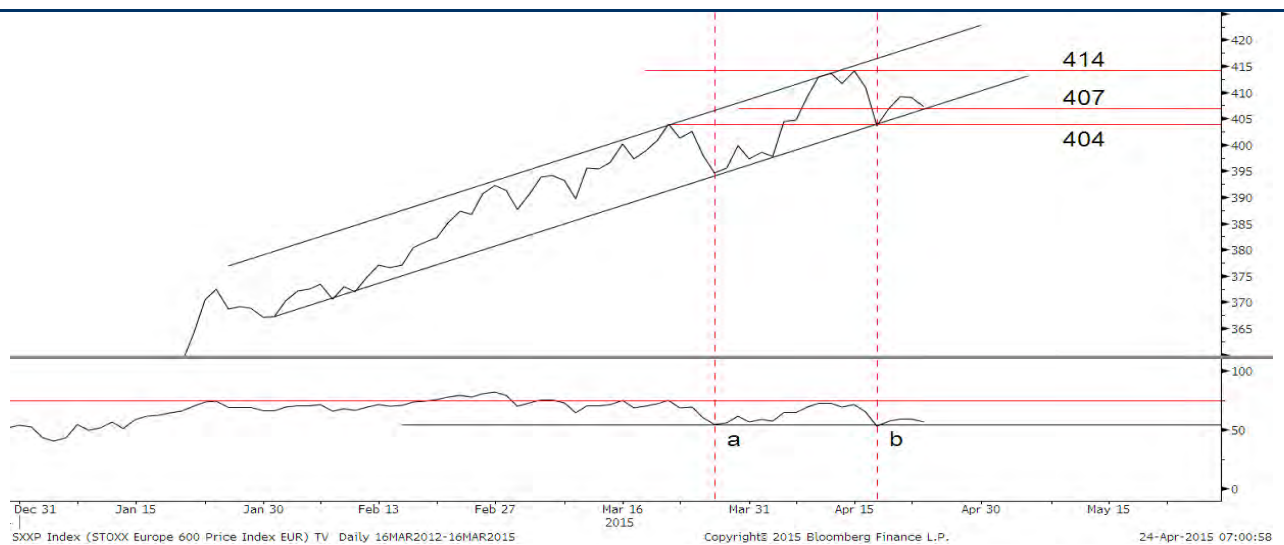

ที่มา : Bloomberg ฝ่ายวิจัย ASP

รูป c ดัชนี STOXX EUROPE 600 PRICE Index อยู่ในจังหวะพักตัวของแนวโน้มขาขึ้น และคาดว่าจะมีโอกาสลงต่อเพื่อทดสอบแนวรับที่ 407 จุด ซึ่งหากรับได้ ดัชนีจะฟื้นตัวกลับไปทดสอบแนวต้านที่ 414 จุด แต่หากหลุดน่าจะไหลลงต่อโดยมีแนว 404 จุด เป็นแนวรับถัดไป

รูป d NIKKEI 225 Index

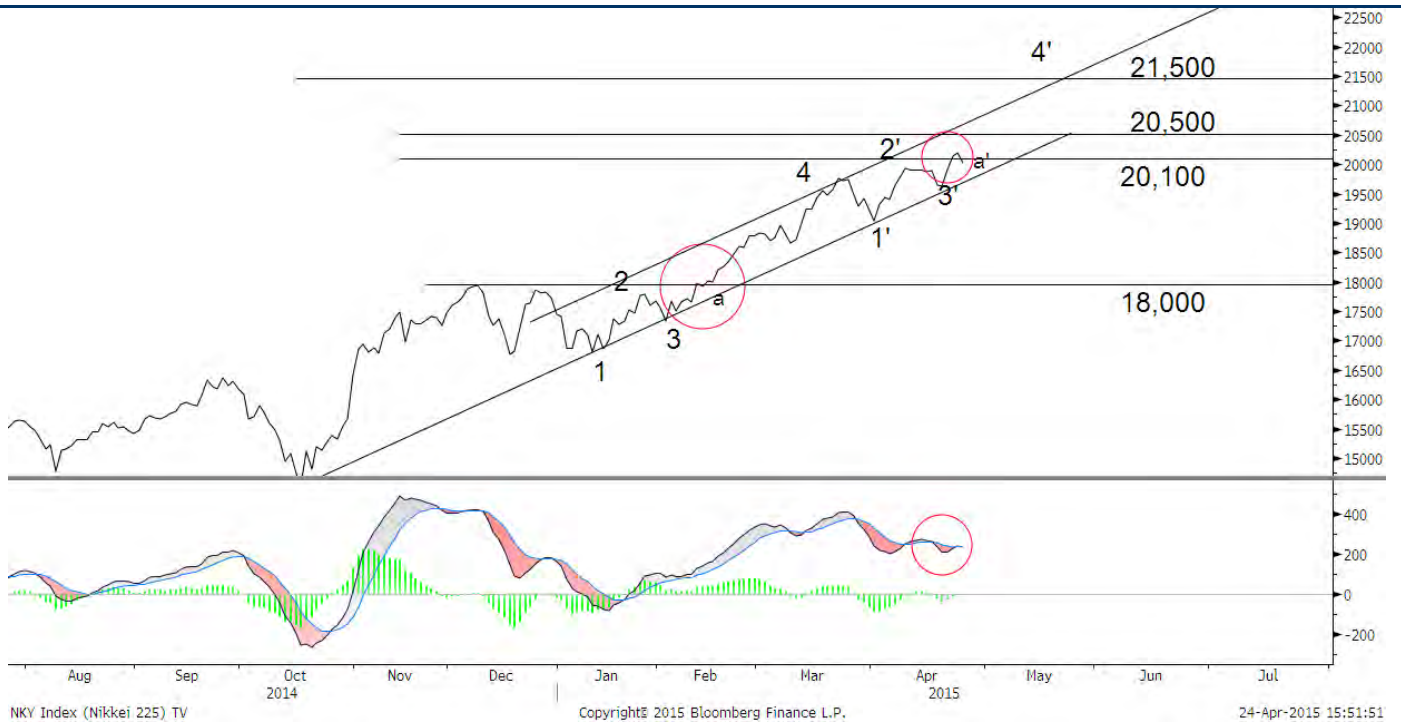

ที่มา : Bloomberg ฝ่ายวิจัย ASP

รูป d คาดดัชนี NIKKEI กำลังเคลื่อนตัวขึ้นตามจังหวะ 1'-2'-3'-a'-4' ซึ่งปัจจุบันเพิ่งจะจบจังหวะ a' อยู่ในช่วงของการเผชิญฝ่าแนวต้านขึ้นมา และน่าจะค่อยขึ้นต่อเพื่อทดสอบแนวต้านถัดไปที่ 20,500 จุด

รูป e MSCI ASIA PACIFIC EXCLUDING JAPAN Index

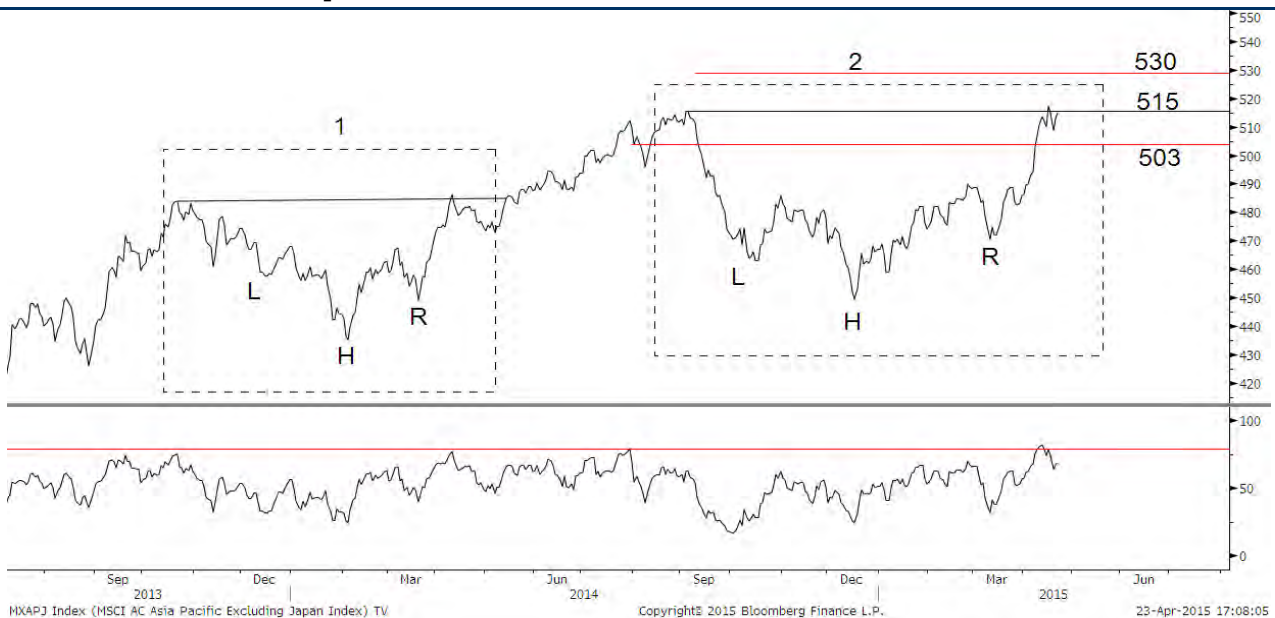

ที่มา : Bloomberg ฝ่ายวิจัย ASP

รูป e มองดัชนี MSCI ASIA PACIFIC Ex. JAPAN ปัจจุบัน (ในกรอบเส้นประ 2) มีการเคลื่อนตัวขึ้นเป็นคล้ายรูป Inverted Head & Shoulder ในกรอบเส้นประ 1 ซึ่งกำลังขึ้นไปทดสอบแนวต้านที่ 515 จุด แต่จากอดีตที่ผ่านมาเมื่อดัชนีขึ้นไปทดสอบแนวต้าน จะไม่สามารถผ่านได้ในครั้งแรก ซึ่งหากครั้งนี้เกิดอีกคาดดัชนีมีโอกาสลงมาพักตัวได้ โดยมีแนวรับที่บริเวณ 503 จุด

รูป f TISCOKOR

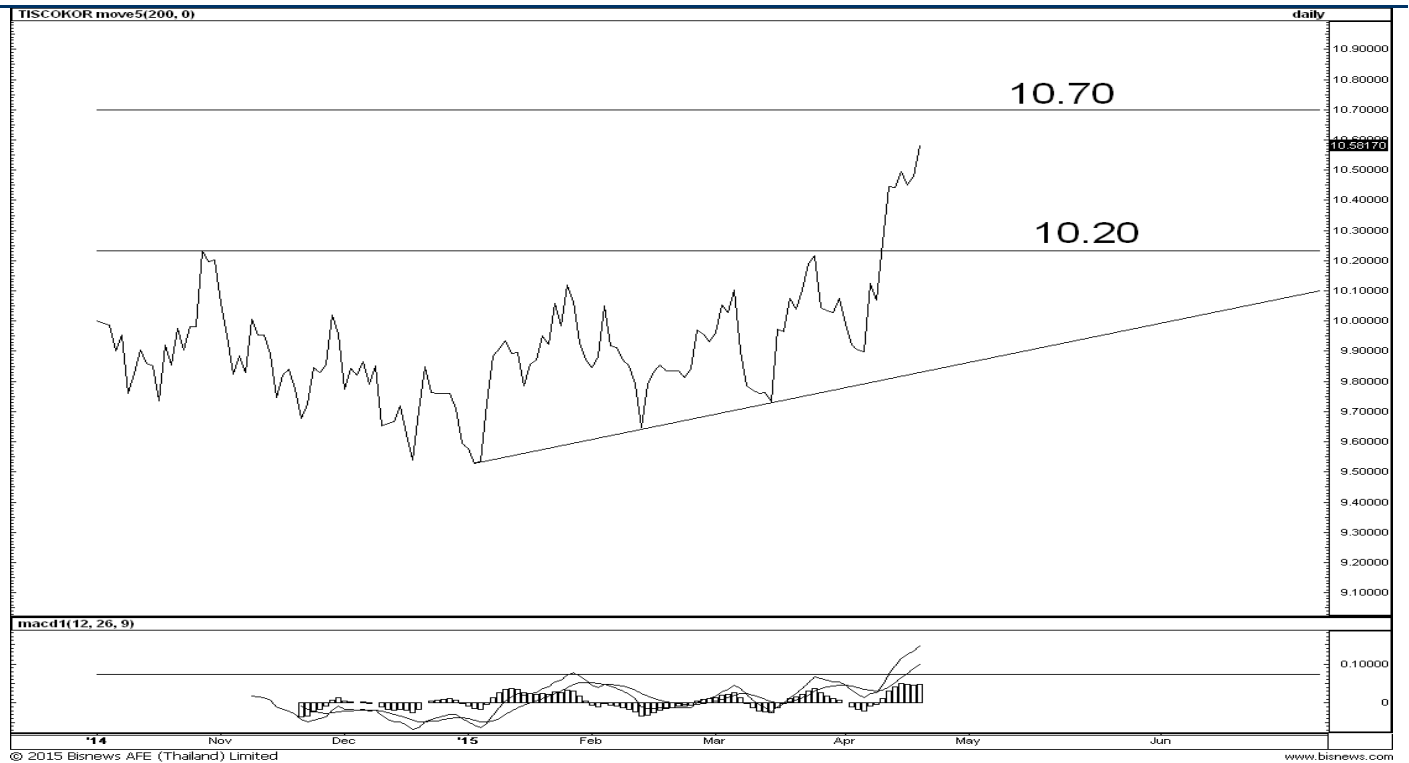

ที่มา : BISNEWS Professional ฝ่ายวิจัย ASP

รูป f กองทุน TISCOKOR หลังจาก Breakout แนวต้านสำคัญที่ 10.20 บาท ขึ้นได้ก็ปรับตัวขึ้นยาว พร้อมกับ MACD ที่ทำสัญญาณ Breakout แนวต้านขึ้นมาได้เช่นกัน ทำให้เชื่อว่า Momentum ขึ้นแรงยังคงมีต่อ โดยมีแนวต้านถัดไปที่ 10.70 บาท

รูป g S&T DYNAMICS Co.,Ltd



ที่มา : Bisnews ฝ่ายวิจัย ASP

รูป g หุ้น S&T DYNAMICS Co.,Ltd เมื่อเทียบกับดัชนี KOSPI ของเกาหลี (รูปบน) พบว่าค่า Ratio ที่ผ่านมาปรับเพิ่มขึ้นต่อเนื่อง สะท้อนถึงราคาหุ้นที่เคลื่อนไหวที่ Outperform ตลาดมาโดยตลอด และกำลังเตรียมทดสอบแนวต้านที่ b ขณะที่ราคา (รูปล่าง) หลังจากผ่านแนวต้าน Symmetric Triangle ล่าสุดอยู่ในจังหวะดีดตัวกลับเพื่อกลับไปทดสอบแนวต้านถัดไปที่ 14,300 วอน

รูป h SET Index

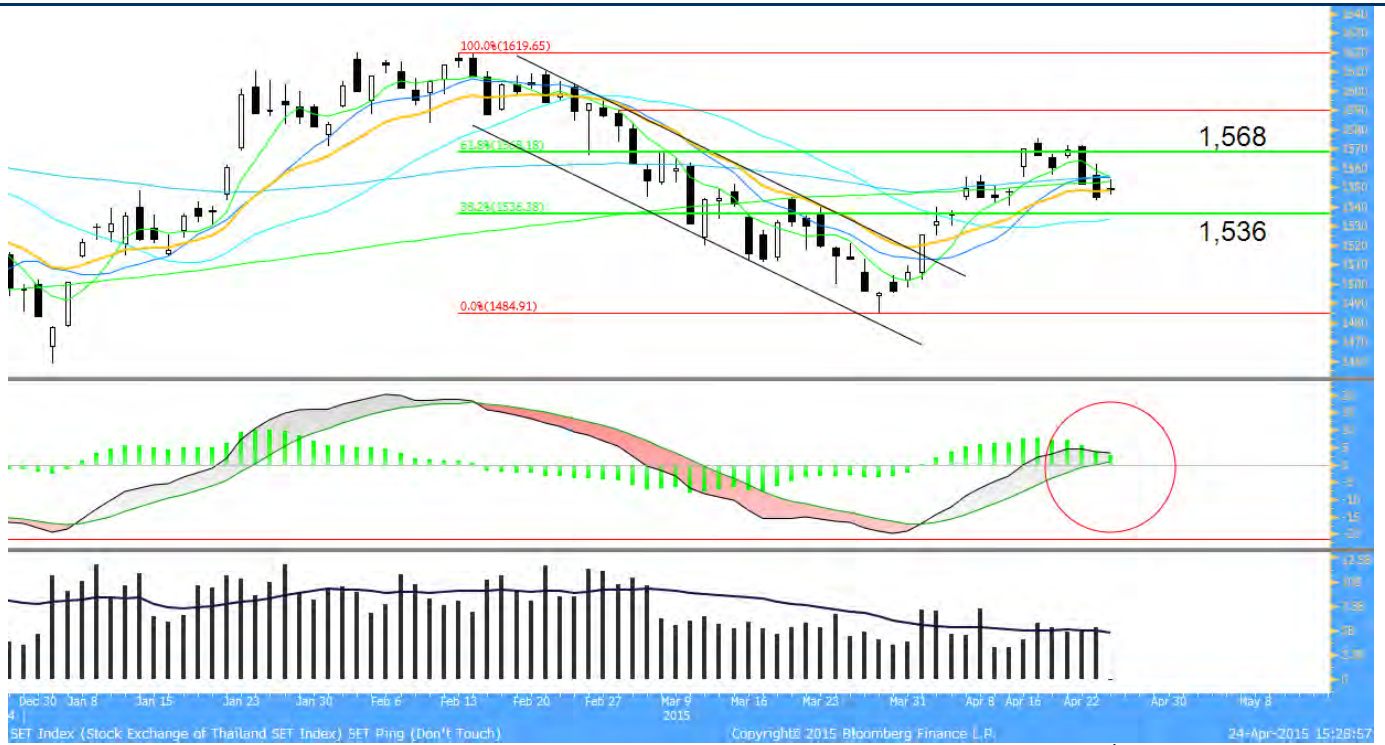

ที่มา : Bloomberg ฝ่ายวิจัย ASP

รูป j SET Index ยังคงทรงตัวควบคู่กับ MACD ที่เริ่มส่งสัญญาณแผ่วปลายย่อตัวให้เห็น ทำให้สัปดาห์นี้ดัชนีมีโอกาสปรับลดลงได้โดยมีแนวรับที่บริเวณ 1,536 จุด แต่หากดัชนียังคงแข็งแกร่งต่อเนื่องคาดว่าดัชนีน่าจะขึ้นในโดยมี Upside จำกัดที่ 1,568 บาท

รูป i BIG

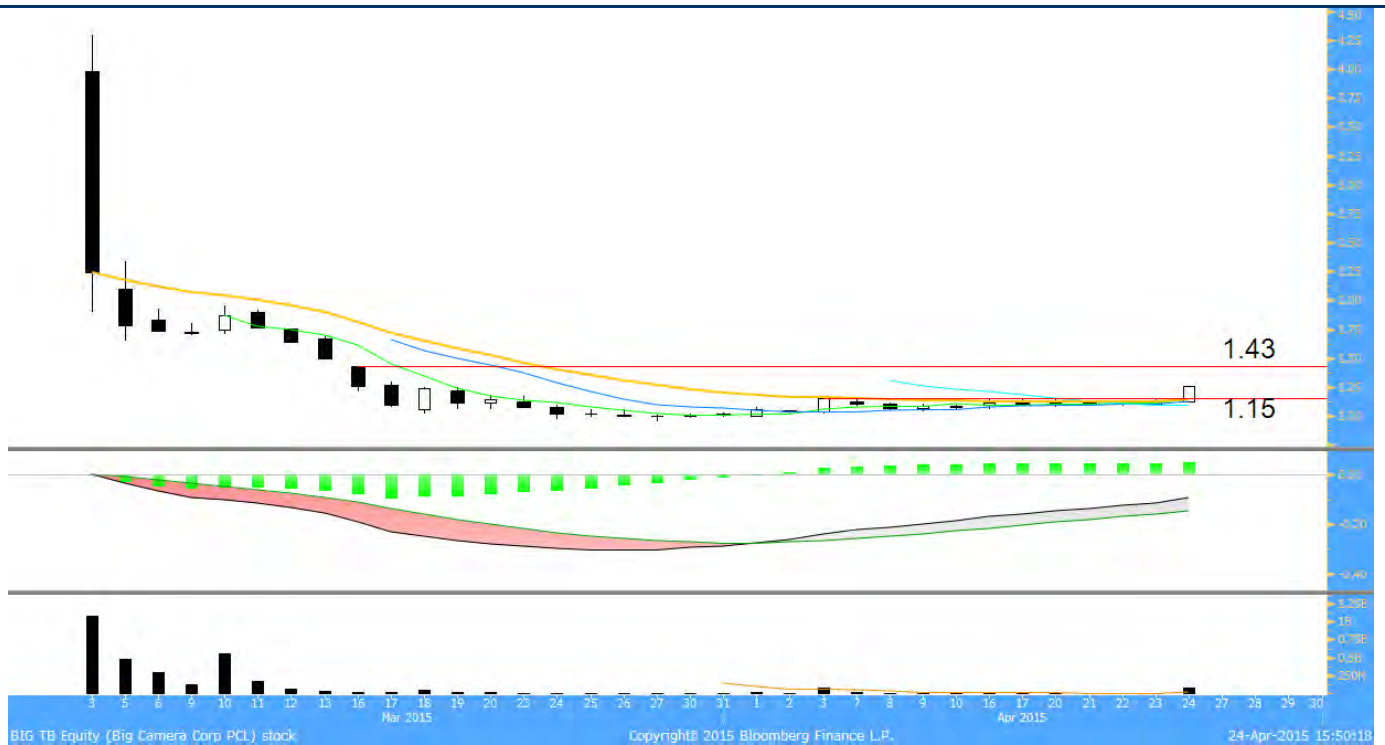

ที่มา : Bloomberg ฝ่ายวิจัย ASP

รูป k BIG ขึ้นมาแรงหลังนอนนิ่งเป็นสัปดาห์มานานแรมเดือน แต่ล่าสุดเริ่มเห็นสัญญาณการฟื้นตัวด้วยแท่งเทียนเขียวบวมแปลงผ่านแนวต้าน 1.15 บาท ขึ้นมาได้พร้อม Volume ที่เข้ามามากกว่าค่าเฉลี่ย 30 วัน ทำให้เชื่อว่าจะเห็น Momentum ที่ราคาจะดีตัวขึ้นได้ โดยมีแนวต้านถัดไปที่ 1.43 บาท

# Major Statistics for Investment Strategies

## กำไรสุทธิ และ EPS Growth ของบริษัทจดทะเบียน

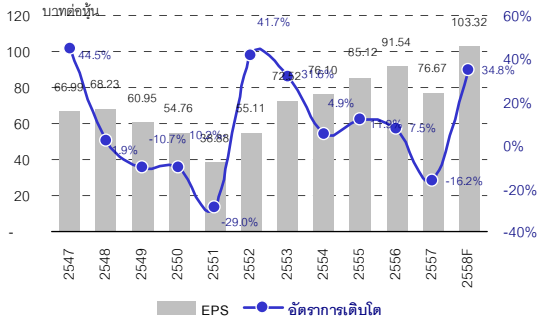

ที่มา : Bloomberg, ASP Research

## EPS Growth ปี 2558 by Sector

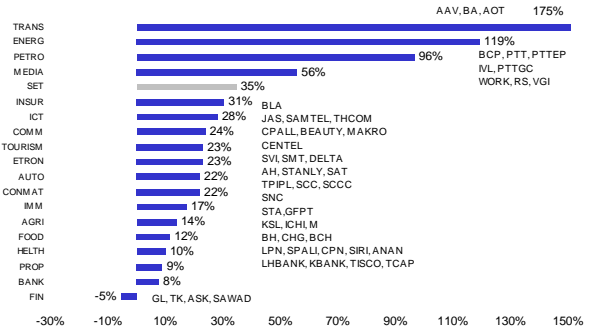

ที่มา : ASP Research

## PER bands ของ SET index

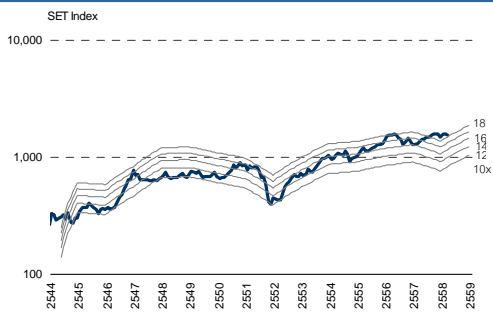

ที่มา : Bloomberg, ASP Research

## SET Index ที่ระดับค่า PER ต่างๆ

(เท่า)	เม.ย. 58E	พ.ค. 58E	มิ.ย. 58E	ก.ย. 58E	ธ.ค. 58E
14.0x	1,196	1,227	1,258	1,352	1,446
14.5x	1,239	1,271	1,303	1,400	1,497
15.0x	1,281	1,315	1,348	1,448	1,549
15.5x	1,324	1,359	1,393	1,497	1,601
16.0x	1,367	1,403	1,438	1,545	1,652
16.5x	1,409	1,447	1,483	1,593	1,704
17x	1,495	1,534	1,573	1,690	1,807
18x	1,580	1,622	1,662	1,786	1,910

ที่มา : ASP Research

## สถิติการซื้อ(ขาย)สุทธิหุ้นไทยในแต่ละเดือน (ย้อนหลัง 5 ปี)

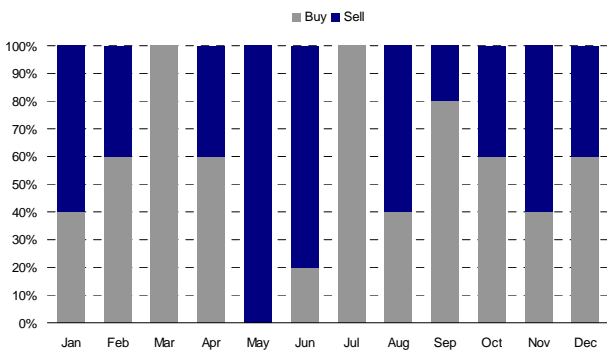

ที่มา : Bloomberg, ASP Research

## ยอดซื้อสุทธิสะสมนักลงทุนต่างชาติ vs สถาบันฯ

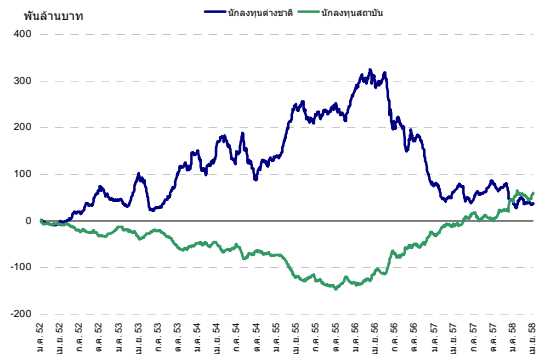

ที่มา : Bloomberg, ธปท.

## Earning Yield Gap Bands

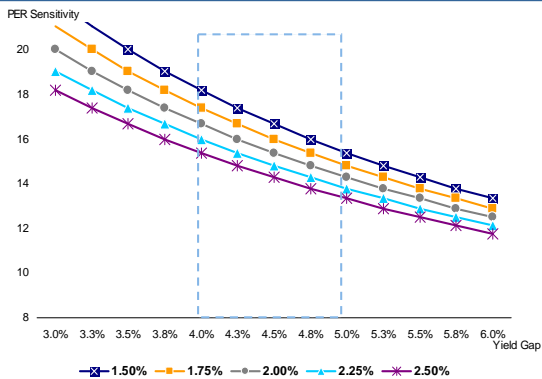

ที่มา : ASP Research

## ระดับค่า PER ที่ Yield Gap และ Policy Rate ต่างๆ

Yield Gap	1.50%	1.75%	2.00%	2.25%	2.50%
4.00%	18.18	17.39	16.67	16.00	15.38
4.25%	17.39	16.67	16.00	15.38	14.81
4.50%	16.67	16.00	15.38	14.81	14.29
4.75%	16.00	15.38	14.81	14.29	13.79
5.00%	15.38	14.81	14.29	13.79	13.33

ที่มา : Bloomberg, ASP Research

EPS Growth ปี 2558-2559 กลุ่มประเทศกำลังพัฒนา

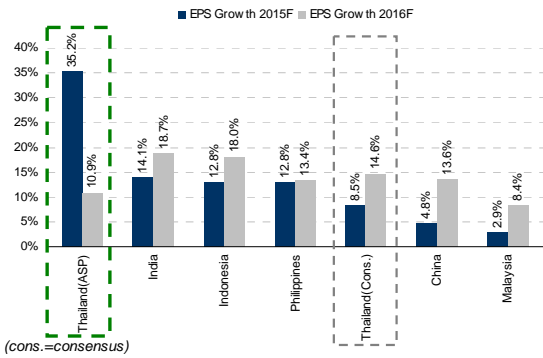

ที่มา : Bloomberg, ASP Research

EPS Growth ปี 2558-2559 กลุ่มประเทศพัฒนาแล้ว

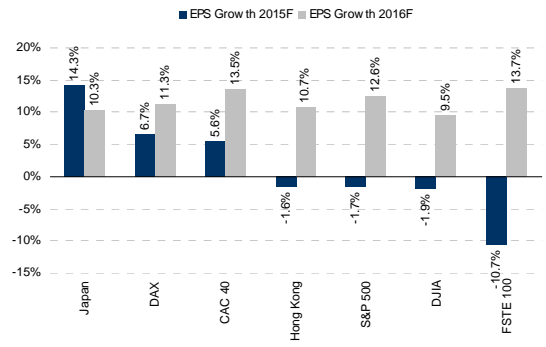

Expected P/E ปี 2558-2559 กลุ่มประเทศกำลังพัฒนา

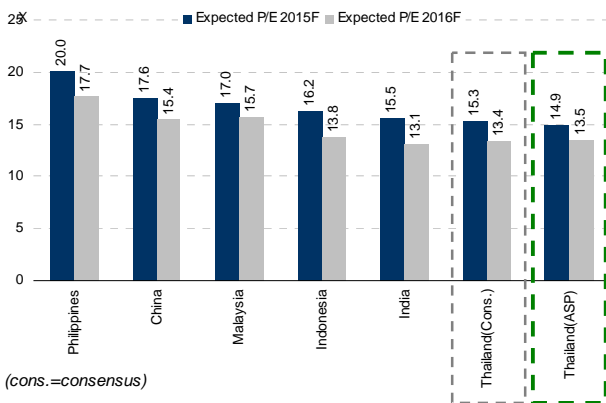

ที่มา : ASP Research

Expected P/E ปี 2557-2558 กลุ่มประเทศพัฒนาแล้ว

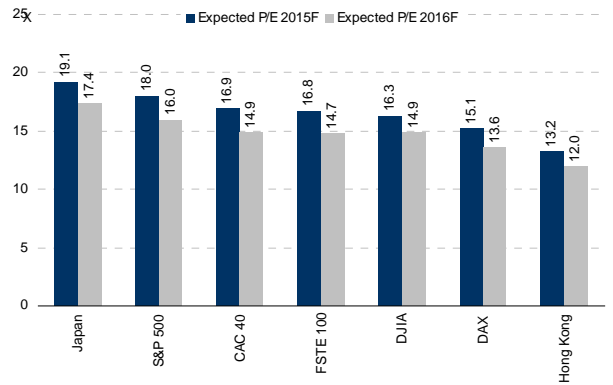

ที่มา : ASP Research

ประมาณการ GDP Growth กลุ่มประเทศพัฒนาแล้ว

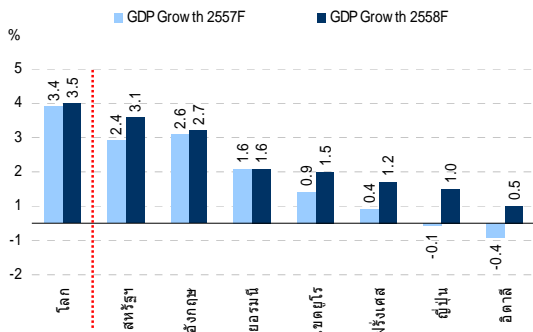

ที่มา : ASP Research

ประมาณการ GDP Growth กลุ่มประเทศกำลังพัฒนา

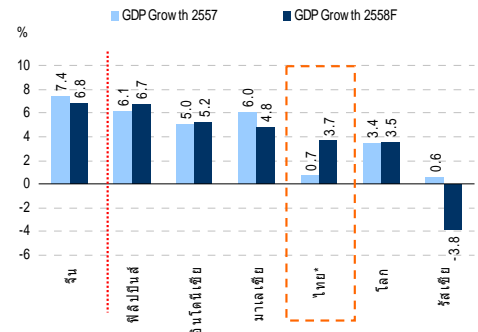

ที่มา : ASP Research

สัดส่วน คำแนะนำของหุ้นใน Coverage ของฟายวิจย

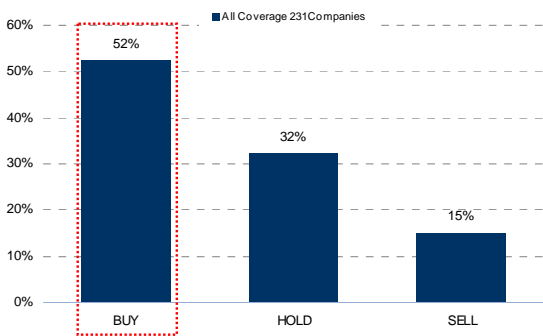

ที่มา : IMF, ASP Research

Market Earning Yield Gap

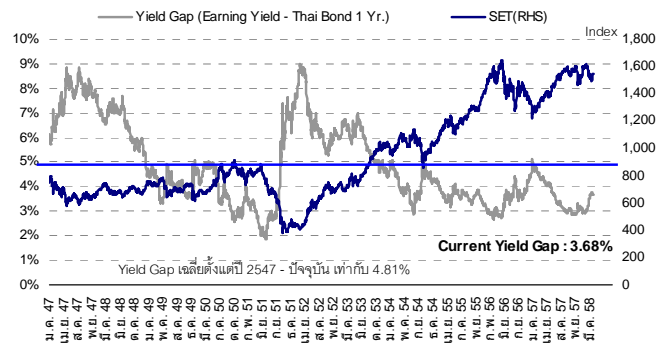

ที่มา : Bloomberg, ASP Research



## Dollar Index และราคาน้ำมันดิบโลก

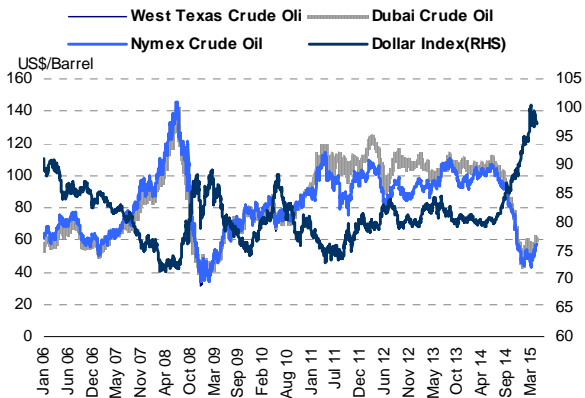

ที่มา : Bloomberg, ASP Research

## ดัชนีตลาดหุ้นโลก

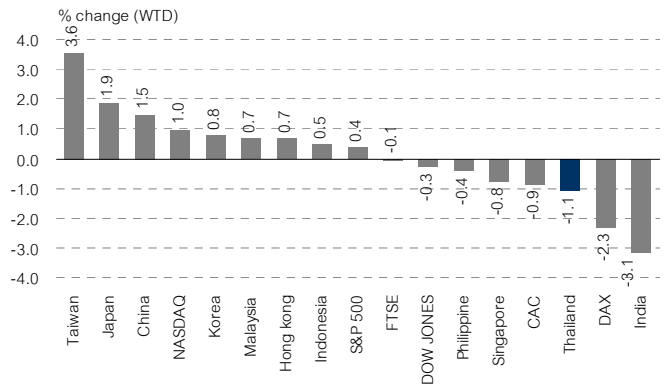

ที่มา : Bloomberg, ASP Research

## ยอดซื้อ/ขายสุทธิ รายสัปดาห์ของนักลงทุนแต่ละประเภท เทียบสัปดาห์ก่อน

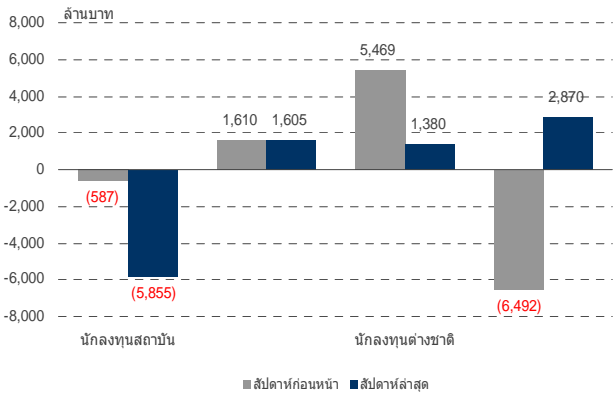

ที่มา : SET, ASP Research

## นักลงทุนต่างชาติ ซื้อ-ขายสุทธิ รายเดือน

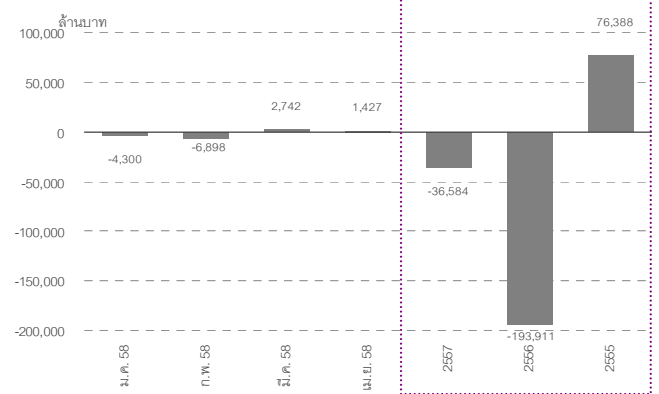

ที่มา : SET, ASP Research

## ค่าเงินเอเชีย (WTD)

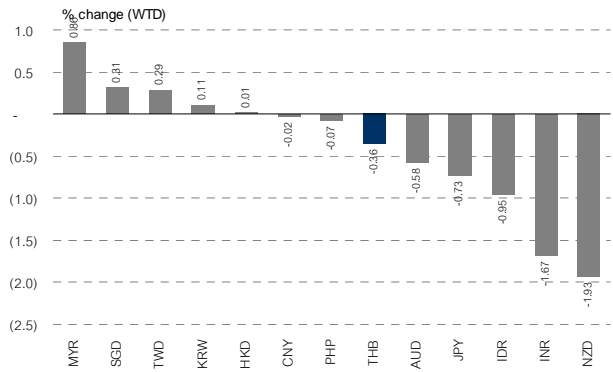

ที่มา : Bloomberg, ASP Research

## การเปลี่ยนแปลงสูงสุดของดัชนีกลุ่ม 10 อันดับแรก

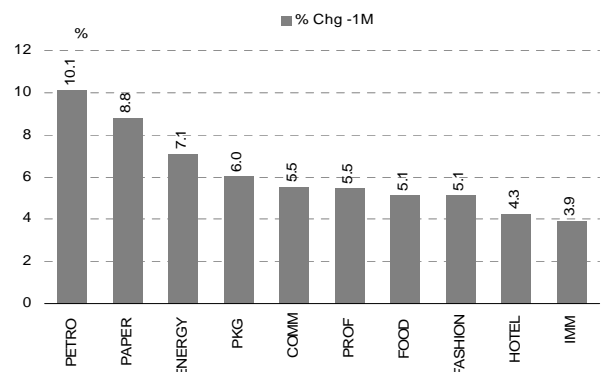

ที่มา : Bloomberg, ASP Research

สรุปเหตุการณ์สำคัญในสัปดาห์ที่ผ่านมา

ภูมิภาค	วันที่	เหตุการณ์	ผลกระทบ
ต่างประเทศ	20/4/58	สหภาพยุโรป (EU) ประกาศการคุมเข้มกฎระเบียบป้องกันการฟอกเงิน และการให้เงินทุนสนับสนุนการก่อการร้าย การใช้กฎระเบียบใหม่ดังกล่าวบังคับถึงความจำเป็นของ EU ในการออกมาตรการที่ครอบคลุมถึงการพัฒนาเทคโนโลยี และวิธีการอื่นๆที่อาชญากรอาจนำไปใช้ และได้ระบุถึงการลดเพดานการชำระค่าสินค้าด้วยเงินสด จากระดับ 15,000 ยูโร สู่อัตรา 10,000 ยูโร ซึ่งจะรวมถึงผู้ให้บริการในธุรกิจการพนันที่ถูกกฎหมาย นอกจากนี้ ยังระบุให้ธนาคารใช้มาตรการตรวจสอบที่เข้มงวดขึ้นสำหรับกรณีที่มีความเสี่ยงสูง	+
	20/4/58	นายวิลเลียม ดัดลีย์ ประธานธนาคารกลางสหรัฐ (เฟด) สาขา นิวยอร์ก กล่าวว่า การปรับตัวของเศรษฐกิจจะเป็นปัจจัยตัดสินว่าเฟดจะปรับขึ้นอัตราดอกเบี้ยเมื่อใด เขายังกล่าวแสดงความเชื่อมั่นว่า เศรษฐกิจสหรัฐจะยังคงมีการขยายตัว และเงินเฟ้อจะดีดตัวขึ้นในช่วงต่อไปของปีนี้ อย่างไรก็ตาม เศรษฐกิจยังต้องใช้เวลานานในการบรรลุเป้าหมายการจ้างงานโดยสมบูรณ์ และอัตราเงินเฟ้อที่ 2% ที่เฟดตั้งไว้ ทั้งนี้ มีการคาดการณ์ว่า เฟดจะปรับขึ้นอัตราดอกเบี้ยในเดือนมิ.ย. นี้เป็นอย่างเร็วที่สุด แต่มีแนวโน้มมากกว่าที่เฟดจะปรับขึ้นในช่วงครึ่งหลังของปีนี้	0
	20/4/58	สมาคมเหล็กกล้าโลก (WSA) รายงานว่า ความต้องการใช้เหล็กกล้าในระดับโลกจะมีการขยายตัวลดลงในปี นี้ เนื่องจากภาวะชะลอตัวทางเศรษฐกิจของจีน ซึ่งเป็นประเทศที่มีการใช้เหล็กกล้าปริมาณมากที่สุดในโลก WSA คาดการณ์ว่า อุปสงค์เหล็กกล้าในระดับโลกจะมีการขยายตัว 0.5% สู่ระดับ 1.544 พันล้านตันในปี นี้ โดยชะลอตัวลงเมื่อเทียบกับการเพิ่มขึ้น 0.6% ในปีที่แล้ว อย่างไรก็ตาม WSA คาดว่า อัตราการขยายตัวของอุปสงค์จะพุ่งขึ้น 1.4% สู่ระดับ 1.565 พันล้านตันในปีหน้า ทั้งนี้ WSA ประกอบด้วยผู้ผลิตเหล็กกล้า 170 ราย ซึ่งคิดเป็นสัดส่วนรวม 85% ของการผลิตทั่วโลก	-
	21/4/58	สภาแห่งรัฐ หรือคณะรัฐมนตรีจีน เปิดเผยว่า จะมีการประกาศใช้มาตรการเพิ่มมากขึ้นเพื่อสนับสนุนการสร้างงาน ขณะที่เศรษฐกิจจีนกำลังชะลอตัว คณะรัฐมนตรีระบุว่า จะมีการเพิ่มการลดหย่อนภาษี และให้การอุดหนุนการประกันสังคมมากขึ้นเพื่อกระตุ้นให้ภาคธุรกิจจ้างพนักงานมากขึ้น นอกจากนี้ จะมีการให้เงินอุดหนุนสำหรับการขอสินเชื่อธนาคารบางประเภทเพื่อให้ความช่วยเหลือต่อธุรกิจที่เพิ่งเกิดใหม่ ขณะเดียวกัน คณะรัฐมนตรีเปิดเผยว่าจะอนุญาตให้นักลงทุนทั้งในและนอกประเทศสามารถลงทุนในสาธารณูปโภค และโครงสร้างพื้นฐานในประเทศได้	+
	22/4/58	Rong360.com ซึ่งเป็นผู้ให้บริการข้อมูลการเงินคาดว่า จีนจะผ่อนคลายนโยบายเงินกู้จำนวนเพิ่มเติมหลังจากที่ธนาคารกลางได้ปรับลดอัตราดอกเบี้ยเงินกู้ของธนาคารพาณิชย์ (RRR) ลงในอัตราที่สูงเกินคาดเพื่อกระตุ้นเศรษฐกิจของประเทศ ทั้งนี้ ธนาคารกลางจีนประกาศลดสัดส่วนการกันสำรองต่ำสุดที่ธนาคารต้องดำรงไว้ลงอีก 1% โดยมีผลเมื่อวันจันทร์ที่ผ่านมา ส่งผลให้ธนาคารขนาดใหญ่ต้องดำรงสัดส่วนการกันสำรองที่ 18.5% ของเงินฝากภายหลังการเปลี่ยนแปลงดังกล่าว การปรับลด RRR ดังกล่าวนับเป็นครั้งที่ 2 ของธนาคารกลางจีนหลังจากที่ประกาศลด RRR ลงครั้งแรกไปเมื่อวันที่ 4 ก.พ. ทั้งนี้ การปรับลด RRR มีจุดประสงค์เพื่อให้อัตราดอกเบี้ยเงินกู้เพิ่มขึ้นเพื่อสร้างเสถียรภาพการเติบโตของเศรษฐกิจและเพื่อผ่อนคลายกฎระเบียบเกี่ยวกับเงินกู้จำนวนเพิ่มเติม	+
	23/4/58	สำนักงานสถิติแห่งชาติยุโรป (ยูโรสแตท) รายงานว่า รัฐบาลในกลุ่มประเทศยูโรโซนมียอดขาดดุลงบประมาณเพิ่มขึ้นในไตรมาส 4 ของปีที่แล้ว ยูโรสแตทระบุว่า รัฐบาลยูโรโซนมีอัตราส่วนการขาดดุลงบประมาณต่อตัวเลขจีดีพีในไตรมาส 4 อยู่ที่ 2.4% เพิ่มขึ้นจากระดับ 2.2% ในไตรมาส 3 ขณะที่รัฐบาลของ 28 ชาติสมาชิกสหภาพยุโรป (อียู) มีอัตราส่วนการขาดดุลงบประมาณต่อตัวเลขจีดีพีในไตรมาส 4 อยู่ที่ 2.6% ลดลงจากระดับ 2.8% ในไตรมาส 3 นอกจากนี้ รัฐบาลยูโรโซนมีรายได้ในไตรมาส 4 เทียบเท่ากับ 46.7% ของจีดีพี เทียบกับ 46.6% ในไตรมาส 3 ขณะที่มีค่าใช้จ่ายภาครัฐอยู่ที่ 49.1% ของจีดีพี เพิ่มขึ้นจาก 48.8% ในไตรมาส 3 ทั้งนี้ ตามกฎหมายของยุโรปนั้น รัฐบาลยูโรโซนจะต้องมียอดขาดดุลงบประมาณต่ำกว่า 3% ของจีดีพี และตัวเลขหนี้สาธารณะจะต้องต่ำกว่า 60% ของจีดีพี	-
	23/4/58	นายเวนต์ เซอร์แมน รมช.ต่างประเทศสหรัฐ และนายอับบาส อารีคีชี รมช.ต่างประเทศอิหร่าน จะกลับมาเริ่มต้นเจรจาโครงการนิวเคลียร์ของอิหร่านอีกครั้ง ทั้งนี้ อิหร่านและ 6 ชาติมหาอำนาจ ซึ่งได้แก่ สหรัฐ จีน ฝรั่งเศส รัสเซีย อังกฤษ และเยอรมนี ได้บรรลุข้อตกลงชั่วคราวเมื่อวันที่ 2 เม.ย. และขณะนี้กำลังมุ่งเจรจาข้อตกลงขั้นสุดท้าย โดยมีกำหนดเส้นตายในสิ้นเดือนมิ.ย.	+
ในประเทศ	21/4/58	สหภาพยุโรป (อียู) เปิดเผยว่า จะระงับการนำเข้าอาหารทะเลจากประเทศไทย หากไทยไม่สามารถปราบปรามการทำประมงที่ผิดกฎหมาย โดยให้เวลาไทย 6 เดือนในการแก้ปัญหาในอุตสาหกรรมประมง ทั้งนี้ หากไทยไม่สามารถดำเนินการดังกล่าวได้ ทางอียูจะจัดให้ไทยอยู่ในรายชื่อบัญชีดำเช่นเดียวกับประเทศกัมพูชา	-
	22/4/58	พล.อ.อ.ประจิน จั่นตอง รมว.คมนาคม เปิดเผยในการแถลงผลงาน 6 เดือนของกระทรวงคมนาคม ถึงความคืบหน้าการดำเนินโครงการรถไฟฟ้าในกรุงเทพฯ และปริมณฑลว่า กระทรวงคมนาคมจะนำเสนอต่อคณะรัฐมนตรีอนุมัติโครงการ 5 เส้นทาง ได้แก่ 1) โครงการรถไฟฟ้าสายสีชมพู ช่วงแคราย-มีนบุรี ระยะทาง 34.5 กม. วงเงิน 56,725 ล้านบาท โดยเตรียมนำเสนอภายในเดือน พ.ค.58 โดยกำหนดแล้วเสร็จในเดือน พ.ย.63 2) โครงการรถไฟฟ้าสายสีเหลือง ช่วงลาดพร้าว-สำโรง ระยะทาง 30.4 กม. วงเงิน 54,768.45 ล้านบาท เตรียมนำเสนอกรม.ภายในเดือน พ.ค.58 กำหนดแล้วเสร็จในเดือน พ.ย.63 3) Airport Rail Link ส่วนต่อขยาย ช่วงพญาไท-ดอนเมือง ระยะทาง 21.8 กม. วงเงิน 31,139 ล้านบาท ระยะเวลาดำเนินการ 48 เดือน 4) โครงการรถไฟฟ้าสายสีส้ม ช่วงศูนย์วัฒนธรรม-มีนบุรี หรือพระราม 9-มีนบุรี เตรียมนำเสนอคณะกรรมการจัดระบบการจราจรทางบก (คจร.) ในเดือนพ.ค.58 ระยะทาง 21 กม. (ใต้ดิน 12 กม. ทางยกระดับ 9 กม.) วงเงิน 110,325.76 ล้านบาท กำหนดแล้วเสร็จในเดือน ส.ค.63 5) โครงการรถไฟฟ้าสายสีม่วง ช่วงบางซื่อ-วังบูรพา ขณะนี้ศึกษาความเหมาะสมและออกแบบรายละเอียด และเตรียมเสนอกรม.ภายในเดือน มิ.ย.58 พร้อมประกวดราคาประมาณกลางปี 58	+

ที่มา : รวบรวมโดยฝ่ายวิจัย ASP

ตัวเลขเศรษฐกิจโลกที่ต้องติดตามในสัปดาห์นี้

USA

Date Time	Event	Period	Survey	Actual	Prior
04/24/2015 19:30	Durable Goods Orders	Mar	0.60%	--	-1.40%
04/24/2015 19:30	Durables Ex Transportation	Mar	0.30%	--	-0.40%
04/24/2015 19:30	Cap Goods Orders Nondef Ex Air	Mar	0.30%	--	-1.40%
04/24/2015 19:30	Cap Goods Ship Nondef Ex Air	Mar	0.30%	--	0.20%
04/27/2015 20:45	Markit US Composite PMI	Apr P	--	--	59.2
04/27/2015 20:45	Markit US Services PMI	Apr P	59.5	--	59.2
04/27/2015 21:30	Dallas Fed Manf. Activity	Apr	-12	--	-17.4
04/28/2015 20:00	S&P/CS 20 City MoM SA	Feb	0.75%	--	0.87%
04/28/2015 20:00	S&P/CS Composite-20 YoY	Feb	4.70%	--	4.56%
04/28/2015 20:00	S&P/CaseShiller 20-City Index NSA	Feb	--	--	172.94
04/28/2015 20:00	S&P/Case-Shiller US HPI MoM	Feb	--	--	0.57%
04/28/2015 20:00	S&P/Case-Shiller US HPI YoY	Feb	--	--	4.47%
04/28/2015 20:00	S&P/Case-Shiller US HPI NSA	Feb	--	--	166.66
04/28/2015 21:00	Consumer Confidence Index	Apr	102.5	--	101.3
04/28/2015 21:00	Richmond Fed Manfact. Index	Apr	-2	--	-8
04/28/2015 04/29	Revisions: Employment Cost Index Report				
04/29/2015 18:00	MBA Mortgage Applications	Apr-24	--	--	2.30%
04/29/2015 19:30	GDP Annualized QoQ	1Q A	1.00%	--	2.20%
04/29/2015 19:30	Personal Consumption	1Q A	1.80%	--	4.40%
04/29/2015 19:30	GDP Price Index	1Q A	0.50%	--	0.10%
04/29/2015 19:30	Core PCE QoQ	1Q A	1.00%	--	1.10%
04/29/2015 21:00	Pending Home Sales MoM	Mar	1.00%	--	3.10%
04/29/2015 21:00	Pending Home Sales NSA YoY	Mar	--	--	12.00%
04/30/2015 01:00	FOMC Rate Decision (Upper Bound)	Apr-29	0.25%	--	0.25%
04/30/2015 01:00	FOMC Rate Decision (Lower Bound)	Apr-29	--	--	0.00%
04/30/2015 19:30	Employment Cost Index	1Q	0.60%	--	0.60%
04/30/2015 19:30	Personal Income	Mar	0.20%	--	0.40%
04/30/2015 19:30	Personal Spending	Mar	0.50%	--	0.10%
04/30/2015 19:30	Inflation Adjusted Personal Spending	Mar	0.40%	--	-0.10%
04/30/2015 19:30	PCE Deflator MoM	Mar	0.20%	--	0.20%
04/30/2015 19:30	PCE Deflator YoY	Mar	0.40%	--	0.30%
04/30/2015 19:30	Initial Jobless Claims	Apr-25	--	--	295K
04/30/2015 19:30	PCE Core MoM	Mar	0.20%	--	0.10%
04/30/2015 19:30	Continuing Claims	Apr-18	--	--	2325K
04/30/2015 19:30	PCE Core YoY	Mar	1.40%	--	1.40%
04/30/2015 20:00	ISM Milwaukee	Apr	--	--	53.25
04/30/2015 20:45	Chicago Purchasing Manager	Apr	50	--	46.3
04/30/2015 20:45	Bloomberg Consumer Comfort	Apr-26	--	--	45.4
04/30/2015 21:00	Revisions: Retail Sales				
05/01/2015 20:45	Markit US Manufacturing PMI	Apr F	--	--	54.2
05/01/2015 21:00	Construction Spending MoM	Mar	0.005	--	-0.001
05/01/2015 21:00	ISM Manufacturing	Apr	52	--	51.5
05/01/2015 21:00	ISM Prices Paid	Apr	42	--	39
05/01/2015 21:00	U. of Mich. Sentiment	Apr F	96	--	95.9
05/01/2015 21:00	U. of Mich. Current Conditions	Apr F	--	--	108.2
05/01/2015 21:00	U. of Mich. Expectations	Apr F	--	--	88
05/01/2015 21:00	U. of Mich. 1 Yr Inflation	Apr F	--	--	0.025
05/01/2015 21:00	U. of Mich. 5-10 Yr Inflation	Apr F	--	--	0.026
05/01/2015 05/02	Wards Domestic Vehicle Sales	Apr	13.48M	--	13.35M
05/01/2015 05/02	Wards Total Vehicle Sales	Apr	16.90M	--	17.05M

EU

Date Time	Event	Period	Survey	Actual	Prior
04/29/2015 15:00	M3 Money Supply YoY	Mar	4.20%	--	4.00%
04/29/2015 15:00	M3 3-month average	Mar	4.10%	--	3.80%
04/29/2015 16:00	Business Climate Indicator	Apr	0.27	--	0.23
04/29/2015 16:00	Industrial Confidence	Apr	-2.5	--	-2.9
04/29/2015 16:00	Consumer Confidence	Apr F	-4.6	--	-4.6
04/29/2015 16:00	Economic Confidence	Apr	104.2	--	103.9
04/29/2015 16:00	Services Confidence	Apr	6.2	--	6
04/30/2015 15:00	ECB Publishes Economic Bulletin				
04/30/2015 16:00	Unemployment Rate	Mar	11.20%	--	11.30%
04/30/2015 16:00	CPI Estimate YoY	Apr	0.00%	--	--
04/30/2015 16:00	CPI Core YoY	Apr A	0.60%	--	0.60%
04/30/2015 05/30	OECD Economic Outlook				

**JAPAN**

Date Time	Event	Period	Survey	Actual	Prior
04/24/2015 06:50	PPI Services YoY	Mar	3.30%	3.20%	3.30%
04/24/2015 11:30	All Industry Activity Index MoM	Feb	-1.00%	0.10%	1.90%
04/28/2015 06:50	Retail Trade YoY	Mar	-7.50%	--	-1.80%
04/28/2015 06:50	Retail Sales MoM	Mar	0.60%	--	0.70%
04/28/2015 06:50	Large Retailers' Sales	Mar	-11.30%	--	1.30%
04/28/2015 12:00	Small Business Confidence	Apr	49	--	49.8
04/30/2015 06:50	Industrial Production YoY	Mar P	-3.30%	--	-2.00%
04/30/2015 06:50	Industrial Production MoM	Mar P	-2.40%	--	-3.10%
04/30/2015 12:00	Housing Starts YoY	Mar	-1.90%	--	-3.10%
04/30/2015 12:00	Annualized Housing Starts	Mar	0.892M	--	0.905M
04/30/2015 12:00	Construction Orders YoY	Mar	--	--	1.00%
04/30/2015	BOJ Annual Rise in Monetary Base	Apr-30	--	--	¥80T
04/30/2015 05/01	Vehicle Production YoY	Mar	--	--	-5.30%
05/01/2015 06:30	Jobless Rate	Mar	3.50%	--	3.50%
05/01/2015 06:30	Job-To-Applicant Ratio	Mar	1.15	--	1.15
05/01/2015 06:30	Overall Household Spending YoY	Mar	-11.80%	--	-2.90%
05/01/2015 06:30	Natl CPI YoY	Mar	2.20%	--	2.20%
05/01/2015 06:30	Natl CPI Ex Fresh Food YoY	Mar	2.10%	--	2.00%
05/01/2015 06:30	Natl CPI Ex Food, Energy YoY	Mar	2.00%	--	2.00%
05/01/2015 06:30	Tokyo CPI YoY	Apr	0.70%	--	2.30%
05/01/2015 06:30	Tokyo CPI Ex-Fresh Food YoY	Apr	0.50%	--	2.20%
05/01/2015 06:30	Tokyo CPI Ex Food, Energy YoY	Apr	0.20%	--	1.70%
05/01/2015 06:50	Japan Buying Foreign Bonds	Apr-24	--	--	¥432.0B
05/01/2015 06:50	Japan Buying Foreign Stocks	Apr-24	--	--	¥271.1B
05/01/2015 06:50	Foreign Buying Japan Bonds	Apr-24	--	--	¥663.9B
05/01/2015 06:50	Foreign Buying Japan Stocks	Apr-24	--	--	¥595.2B
05/01/2015 08:30	Labor Cash Earnings YoY	Mar	0.40%	--	0.50%
05/01/2015 08:30	Real Cash Earnings YoY	Mar	--	--	-2.00%
05/01/2015 08:35	Markit/JMMA Japan Manufacturing PMI	Apr F	--	--	49.7
05/01/2015 12:00	Vehicle Sales YoY	Apr	--	--	-13.10%
05/01/2015 05/12	Official Reserve Assets	Apr	--	--	\$1245.3B

**CHINA**

Date Time	Event	Period	Survey	Actual	Prior
04/27/2015 08:30	Industrial Profits YoY	Mar	--	--	--
04/28/2015 04/30	Leading Index	Mar	--	--	98.85
04/29/2015 08:45	Westpac-MNI Consumer Sentiment	Apr	--	--	114.7
05/01/2015 08:00	Manufacturing PMI	Apr	50	--	50.1
05/01/2015 08:00	Non-manufacturing PMI	Apr	--	--	53.7

**THAILAND**

Date Time	Event	Period	Survey	Actual	Prior
04/24/2015 14:30	Foreign Reserves	Apr-17	--	--	\$157.8B
04/24/2015 14:30	Forward Contracts	Apr-17	--	--	\$18.2B
04/24/2015 04/29	Car Sales	Mar	--	--	63949
04/27/2015 04/30	Mfg Production Index ISIC NSA YoY	Mar	4.00%	--	3.60%
04/27/2015 04/30	Capacity Utilization ISIC	Mar	--	--	61.4
04/28/2015 10:00	Customs Exports YoY	Mar	-4.00%	--	-6.14%
04/28/2015 10:00	Customs Imports YoY	Mar	0.25%	--	1.47%
04/28/2015 10:00	Customs Trade Balance	Mar	\$495M	--	\$390M
04/29/2015 14:30	BoT Benchmark Interest Rate	Apr-29	1.75%	--	1.75%
04/30/2015 14:30	Exports YoY	Mar	--	--	-6.00%
04/30/2015 14:30	Exports	Mar	--	--	\$17069M
04/30/2015 14:30	Imports YoY	Mar	--	--	1.60%
04/30/2015 14:30	Imports	Mar	--	--	\$14500M
04/30/2015 14:30	Trade Balance	Mar	--	--	\$2568M
04/30/2015 14:30	BoP Current Account Balance	Mar	--	--	\$3508M
04/30/2015 14:30	BoP Overall Balance	Mar	--	--	\$2170M
04/30/2015 14:30	Business Sentiment Index	Mar	--	--	49.4
04/30/2015 14:30	Foreign Reserves	Apr-24	--	--	--
04/30/2015 14:30	Forward Contracts	Apr-24	--	--	--
05/01/2015 11:00	CPI YoY	Apr	-0.85%	--	-0.57%
05/01/2015 11:00	CPI NSA MoM	Apr	0.25%	--	0.17%
05/01/2015 11:00	CPI Core YoY	Apr	1.20%	--	1.31%

**PIIGS**

Date Time	Event	Period	Survey	Actual	Prior
04/24/2015 14:00	PPI MoM	Mar	--	--	0.20%
04/24/2015 14:00	PPI YoY	Mar	--	--	-1.60%
04/28/2015 14:00	Total Mortgage Lending YoY	Feb	--	--	11.90%
04/28/2015 14:00	House Mortgage Approvals YoY	Feb	--	--	20.00%
04/28/2015 17:00	Retail Sales Volume MoM	Mar	--	--	-0.20%
04/28/2015 17:00	Retail Sales Volume YoY	Mar	--	--	8.20%
04/28/2015 17:00	Property Prices MoM	Mar	--	--	-0.40%
04/28/2015 17:00	Property Prices YoY	Mar	--	--	14.90%
04/28/2015	Spain Budget Balance YtD	Mar	--	--	-11.82B
04/29/2015 14:00	Retail Sales YoY	Mar	--	--	2.60%
04/29/2015 14:00	Retail Sales SA YoY	Mar	--	--	2.70%
04/29/2015 15:00	Consumer Confidence Index	Apr	--	--	110.9
04/29/2015 15:00	Business Confidence	Apr	--	--	103.7
04/29/2015 15:00	Economic Sentiment	Apr	--	--	103
04/29/2015 17:00	Live Register Level SA (000's)	Apr	--	--	350.6
04/29/2015 17:00	Live Register Monthly Change	Apr	--	--	-4.7K
04/29/2015 17:00	Unemployment Rate	Apr	--	--	10.00%
04/30/2015 14:00	GDP QoQ	1Q P	--	--	0.70%
04/30/2015 14:00	GDP YoY	1Q P	--	--	2.00%
04/30/2015 14:00	CPI EU Harmonised MoM	Apr P	--	--	2.00%
04/30/2015 14:00	CPI EU Harmonised YoY	Apr P	--	--	-0.80%
04/30/2015 14:00	CPI MoM	Apr P	--	--	0.60%
04/30/2015 14:00	CPI YoY	Apr P	--	--	-0.70%
04/30/2015 15:00	Current Account Balance	Feb	--	--	-0.4B
04/30/2015 15:00	Unemployment Rate	Mar P	--	--	12.70%
04/30/2015 16:00	Retail Sales YoY	Feb	-2.60%	--	-2.60%
04/30/2015 16:00	CPI NIC incl. tobacco MoM	Apr P	--	--	0.10%
04/30/2015 16:00	CPI NIC incl. tobacco YoY	Apr P	--	--	-0.10%
04/30/2015 16:00	CPI EU Harmonized MoM	Apr P	--	--	2.00%
04/30/2015 16:00	CPI EU Harmonized YoY	Apr P	--	--	0.00%
04/30/2015 17:00	PPI MoM	Mar	--	--	0.50%
04/30/2015 17:00	PPI YoY	Mar	--	--	-3.30%
05/01/2015 12:00	Investec Manufacturing PMI Ireland	Apr	--	--	56.8
05/01/2015 05/08	Consumer Confidence Index	Apr	--	--	97.8

## การรายงานผลประกอบการของบริษัทจดทะเบียนในตลาดโลกสัปดาห์นี้

### USA (DJIA)

Company Name	Company Ticker	Date	Net Profit (Million US\$)		
			Actual	Estimate	Surprise
Microsoft Corp	MSFT US	24/04/2015	0.6	0.5	17.42%
Apple Inc	AAPL US	27/04/2015		2.1	
Merck & Co Inc	MRK US	28/04/2015		0.7	
Pfizer Inc	PFE US	28/04/2015		0.5	
Exxon Mobil Corp	XOM US	30/04/2015		0.8	
Visa Inc	V US	30/04/2015		0.6	
Chevron Corp	CVX US	01/05/2015		0.8	

### USA (S&P500)

Company Name	Company Ticker	Date	Net Profit (Million US\$)		
			Actual	Estimate	Surprise
Chubb Corp/The	CB US	24/04/2015	1.6	1.5	3.36%
Newmont Mining Corp	NEM US	24/04/2015	0.5	0.2	110.05%
Principal Financial Group Inc	PFG US	24/04/2015	1.1	1.0	3.91%
Amazon.com Inc	AMZN US	24/04/2015	-0.1	-0.1	3.23%
Google Inc	GOOGL US	24/04/2015	6.6	6.6	-0.90%
Edwards Lifesciences Corp	EW US	24/04/2015	1.1	1.0	7.18%
Robert Half International Inc	RHI US	24/04/2015	0.6	0.6	3.02%
Stericycle Inc	SRCL US	24/04/2015	1.1	1.1	-1.46%
Starbucks Corp	SBUX US	24/04/2015	0.3	0.3	0.30%
CR Bard Inc	BCR US	24/04/2015	2.1	2.1	1.35%
Capital One Financial Corp	COF US	24/04/2015	2.0	1.9	5.83%
E*TRADE Financial Corp	ETFC US	24/04/2015	0.3	0.2	16.94%
VeriSign Inc	VRSN US	24/04/2015	0.7	0.8	-1.86%
Republic Services Inc	RSG US	24/04/2015	0.5	0.4	12.64%
Juniper Networks Inc	JNPR US	24/04/2015	0.3	0.3	4.92%
Hanesbrands Inc	HBI US	24/04/2015	0.2	0.2	-2.22%
Microsoft Corp	MSFT US	24/04/2015	0.6	0.5	17.42%
KLA-Tencor Corp	KLAC US	24/04/2015	0.8	0.8	10.82%
Altera Corp	ALTR US	24/04/2015	0.3	0.3	-3.13%
Southwestern Energy Co	SWN US	24/04/2015	0.2	0.2	0.92%
American Airlines Group Inc	AAL US	24/04/2015		1.7	
Cabot Oil & Gas Corp	COG US	24/04/2015		0.0	
Interpublic Group of Cos Inc/The	IPG US	24/04/2015		0.0	
Tyco International Plc	TYC US	24/04/2015		0.5	
Ventas Inc	VTR US	24/04/2015		1.1	
Biogen Inc	BIIB US	24/04/2015		3.9	
State Street Corp	STT US	24/04/2015		1.1	
Simon Property Group Inc	SPG US	24/04/2015		2.3	
DTE Energy Co	DTE US	24/04/2015		1.5	
LyondellBasell Industries NV	LYB US	24/04/2015		2.0	
Xerox Corp	XRX US	24/04/2015		0.2	
FLIR Systems Inc	FLIR US	24/04/2015		0.3	
Sigma-Aldrich Corp	SIAL US	24/04/2015		1.1	
Laboratory Corp of America Holdings	LH US	27/04/2015		1.6	
Roper Industries Inc	ROP US	27/04/2015		1.5	
Plum Creek Timber Co Inc	PCL US	27/04/2015		0.2	
Universal Health Services Inc	UHS US	27/04/2015		1.6	
Apple Inc	AAPL US	27/04/2015		2.1	
General Growth Properties Inc	GGP US	27/04/2015		0.3	
AvalonBay Communities Inc	AVB US	27/04/2015		1.8	
Hartford Financial Services Group Inc/The	HIG US	27/04/2015		1.0	
Boston Properties Inc	BXP US	27/04/2015		1.2	
CH Robinson Worldwide Inc	CHRW US	27/04/2015		0.7	
AGL Resources Inc	GAS US	28/04/2015		1.5	
Bristol-Myers Squibb Co	BMJ US	28/04/2015		0.5	
Corning Inc	GLW US	28/04/2015		0.3	
Cummins Inc	CMI US	28/04/2015		2.1	
Ecolab Inc	ECL US	28/04/2015		0.8	
Entergy Corp	ETR US	28/04/2015		1.3	
Jacobs Engineering Group Inc	JEC US	28/04/2015		0.8	
Merck & Co Inc	MRK US	28/04/2015		0.7	
Parker-Hannifin Corp	PH US	28/04/2015		2.0	
Pfizer Inc	PFE US	28/04/2015		0.5	
Valero Energy Corp	VLO US	28/04/2015		1.7	
Hospira Inc	HSP US	28/04/2015		0.5	

**USA (S&P500)**

Company Name	Company Ticker	Date	Net Profit (Million US\$)		
			Actual	Estimate	Surprise
Whirlpool Corp	WHR US	28/04/2015		2.4	
Aetna Inc	AET US	28/04/2015		2.0	
CONSOL Energy Inc	CNX US	28/04/2015		0.1	
Ford Motor Co	F US	28/04/2015		0.3	
Masco Corp	MAS US	28/04/2015		0.2	
Waters Corp	WAT US	28/04/2015		1.0	
McGraw Hill Financial Inc	MHFI US	28/04/2015		1.0	
United Parcel Service Inc	UPS US	28/04/2015		1.1	
Total System Services Inc	TSS US	29/04/2015		0.5	
Kraft Foods Group Inc	KRFT US	29/04/2015		0.8	
Aflac Inc	AFL US	28/04/2015		1.5	
Owens-Illinois Inc	OI US	28/04/2015		0.4	
TECO Energy Inc	TE US	28/04/2015		0.3	
Western Digital Corp	WDC US	28/04/2015		1.9	
Cincinnati Financial Corp	CINF US	28/04/2015		0.7	
Express Scripts Holding Co	ESRX US	28/04/2015		1.1	
Range Resources Corp	RRC US	28/04/2015		0.1	
Equity Residential	EQR US	28/04/2015		0.8	
Akamai Technologies Inc	AKAM US	28/04/2015		0.6	
Wynn Resorts Ltd	WYNN US	28/04/2015		1.3	
Genworth Financial Inc	GNW US	28/04/2015		0.3	
Boston Scientific Corp	BSX US	28/04/2015		0.2	
Edison International	EIX US	28/04/2015		0.8	
Textron Inc	TXT US	28/04/2015		0.5	
National Oilwell Varco Inc	NOV US	28/04/2015		1.1	
Affiliated Managers Group Inc	AMG US	28/04/2015		2.9	
Coach Inc	COH US	28/04/2015		0.3	
Wyndham Worldwide Corp	WYN US	28/04/2015		0.9	
Hess Corp	HES US	29/04/2015		-1.0	
Eaton Corp PLC	ETN US	29/04/2015		1.0	
General Dynamics Corp	GD US	29/04/2015		1.9	
Starwood Hotels & Resorts Worldwide Inc	HOT US	29/04/2015		0.6	
International Paper Co	IP US	29/04/2015		0.8	
Northrop Grumman Corp	NOC US	29/04/2015		2.3	
PG&E Corp	PCG US	29/04/2015		0.7	
Exelon Corp	EXC US	29/04/2015		0.7	
Praxair Inc	PX US	29/04/2015		1.4	
Time Warner Inc	TWX US	29/04/2015		1.1	
Waste Management Inc	WM US	29/04/2015		0.5	
AMETEK Inc	AME US	29/04/2015		0.6	
Hudson City Bancorp Inc	HCBK US	29/04/2015		0.0	
Garmin Ltd	GRMN US	29/04/2015		0.6	
MeadWestvaco Corp	MWV US	29/04/2015		0.3	
ADT Corp/The	ADT US	29/04/2015		0.5	
Humana Inc	HUM US	29/04/2015		2.6	
Anthem Inc	ANTM US	29/04/2015		2.7	
CBRE Group Inc	CBG US	29/04/2015		0.3	
NextEra Energy Inc	NEE US	29/04/2015		1.3	
Southern Co/The	SO US	29/04/2015		0.6	
Mondelez International Inc	MDLZ US	29/04/2015		0.4	
Avery Dennison Corp	AVY US	29/04/2015		0.7	
Franklin Resources Inc	BEN US	29/04/2015		0.9	
Norfolk Southern Corp	NSC US	29/04/2015		1.1	
Unum Group	UNM US	30/04/2015		0.9	
Realty Income Corp	O US	30/04/2015		0.7	
Marriott International Inc/MD	MAR US	30/04/2015		0.7	
XL Group PLC	XL US	29/04/2015		0.7	
Lincoln National Corp	LNC US	29/04/2015		1.5	
Varian Medical Systems Inc	VAR US	29/04/2015		1.0	
Williams Cos Inc/The	WMB US	29/04/2015		0.1	
Noble Corp plc	NE US	29/04/2015		0.5	
Vertex Pharmaceuticals Inc	VRTX US	29/04/2015		-0.8	
Macerich Co/The	MAC US	29/04/2015		0.8	
QEP Resources Inc	QEP US	29/04/2015		-0.3	
Goodyear Tire & Rubber Co/The	GT US	29/04/2015		0.4	
Murphy Oil Corp	MUR US	29/04/2015		-0.9	
Level 3 Communications Inc	LVLT US	29/04/2015		0.4	
Dun & Bradstreet Corp/The	DNB US	29/04/2015		1.2	
MasterCard Inc	MA US	29/04/2015		0.8	
Equinix Inc	EQIX US	29/04/2015		2.8	
Air Products & Chemicals Inc	APD US	30/04/2015		1.5	

**USA (S&P500)**

Company Name	Company Ticker	Date	Net Profit (Million US\$)		
			Actual	Estimate	Surprise
Airgas Inc	ARG US	30/04/2015			1.1
Automatic Data Processing Inc	ADP US	30/04/2015			1.0
Ball Corp	BLL US	30/04/2015			0.8
Coca-Cola Enterprises Inc	CCE US	30/04/2015			0.4
Colgate-Palmolive Co	CL US	30/04/2015			0.7
Host Hotels & Resorts Inc	HST US	30/04/2015			0.3
Marsh & McLennan Cos Inc	MMC US	30/04/2015			0.9
NiSource Inc	NI US	30/04/2015			0.8
ConocoPhillips	COP US	30/04/2015			-0.1
Pitney Bowes Inc	PBI US	30/04/2015			0.4
SCANA Corp	SCG US	30/04/2015			1.2
Cardinal Health Inc	CAH US	30/04/2015			1.2
Enesco PLC	ESV US	30/04/2015			1.3
BorgWarner Inc	BWA US	30/04/2015			0.8
Martin Marietta Materials Inc	MLM US	30/04/2015			0.1
AmerisourceBergen Corp	ABC US	30/04/2015			1.2
Iron Mountain Inc	IRM US	30/04/2015			0.5
Rockwell Automation Inc	ROK US	30/04/2015			1.4
L-3 Communications Holdings Inc	LLL US	30/04/2015			1.5
Quanta Services Inc	PWR US	30/04/2015			0.4
CME Group Inc/IL	CME US	30/04/2015			0.9
Time Warner Cable Inc	TWC US	30/04/2015			1.9
Xcel Energy Inc	XEL US	30/04/2015			0.5
Fidelity National Information Services Inc	FIS US	30/04/2015			0.7
Marathon Petroleum Corp	MPC US	30/04/2015			2.9
Delphi Automotive PLC	DLPH US	30/04/2015			1.2
Allegion PLC	ALLE US	30/04/2015			0.5
Cigna Corp	CI US	30/04/2015			1.8
American Tower Corp	AMT US	30/04/2015			1.1
Sealed Air Corp	SEE US	30/04/2015			0.4
Mosaic Co/The	MOS US	30/04/2015			0.7
Xylem Inc/NY	XYL US	30/04/2015			0.3
Invesco Ltd	IVZ US	30/04/2015			0.6
Zimmer Holdings Inc	ZMH US	30/04/2015			1.6
Exxon Mobil Corp	XOM US	30/04/2015			0.8
Harman International Industries Inc	HAR US	30/04/2015			1.3
Phillips 66	PSX US	30/04/2015			1.4
Western Union Co/The	WU US	01/05/2015			0.38
Gilead Sciences Inc	GILD US	01/05/2015			2.307
Eastman Chemical Co	EMN US	01/05/2015			1.6
American International Group Inc	AIG US	30/04/2015			1.192
PerkinElmer Inc	PKI US	30/04/2015			0.462
Leggett & Platt Inc	LEG US	30/04/2015			0.452
Skyworks Solutions Inc	SWKS US	30/04/2015			1.127
Flowserve Corp	FLS US	30/04/2015			0.702
Apartment Investment & Management Co	AIV US	30/04/2015			0.513
Fluor Corp	FLR US	30/04/2015			0.984
First Solar Inc	FSLR US	30/04/2015			-0.279
Visa Inc	V US	30/04/2015			0.624
Mylan NV	MYL US	30/04/2015			0.711
Eversource Energy	ES US	30/04/2015			0.801
Public Storage	PSA US	30/04/2015			1.95
Celgene Corp	CELG US	30/04/2015			1.059
Expedia Inc	EXPE US	30/04/2015			0.068
Viacom Inc	VIAB US	30/04/2015			1.058
Aon PLC	AON US	01/05/2015			1.284
CVS Health Corp	CVS US	01/05/2015			1.078
Newell Rubbermaid Inc	NWL US	01/05/2015			0.341
Pinnacle West Capital Corp	PNW US	01/05/2015			0.184
Weyerhaeuser Co	WY US	01/05/2015			0.256
Moody's Corp	MCO US	01/05/2015			1.027
Duke Energy Corp	DUK US	01/05/2015			1.118
Legg Mason Inc	LM US	01/05/2015			0.679
VF Corp	VFC US	01/05/2015			0.67
Public Service Enterprise Group Inc	PEG US	01/05/2015			0.938
Clorox Co/The	CLX US	01/05/2015			1.094
Berkshire Hathaway Inc	BRK/A US	01/05/2015			2374.81
Chevron Corp	CVX US	01/05/2015			0.791
Integrus Energy Group Inc	TEG US	01/05/2015			1.785
FirstEnergy Corp	FE US	01/05/2015			0.508
Endo International PLC	ENDP US	01/05/2015			1.041



Bloomberg European 500 Index

Company Name	Company Ticker	Date	Net Profit (Million US\$)		
			Actual	Estimate	Surprise
AstraZeneca PLC	AZN LN	24/04/2015		1.077	
Electrolux AB	ELUXB SS	24/04/2015		0.609	
Banco de Sabadell SA	SAB SM	24/04/2015		0.034	
Yara International ASA	YAR NO	24/04/2015		10.754	
Neste Oil OYJ	NES1V FH	24/04/2015		0.484	
Suez Environnement Co	SEV FP	24/04/2015			
Sandvik AB	SAND SS	27/04/2015		1.336	
Galp Energia SGPS SA	GALP PL	27/04/2015		0.139	
OCI NV	OCI NA	27/04/2015		1.787	
GDF Suez	GSZ FP	27/04/2015		0.35	
Saipem SpA	SPM IM	27/04/2015		0.065	
Bankia SA	BKIA SM	27/04/2015		0.026	
Schindler Holding AG	SCHP VX	28/04/2015			
Koninklijke Philips NV	PHIA NA	28/04/2015		0.17	
Swedbank AB	SWEDA SS	28/04/2015		3.746	
Geberit AG	GEBN VX	28/04/2015			
Telenor Group Holding NV	TNET BB	28/04/2015		0.52	
Daimler AG	DAI GR	28/04/2015		1.625	
BP PLC	BP/ LN	28/04/2015		0.069	
TOTAL SA	FP FP	28/04/2015		0.867	
Kesko OYJ	KESBV FH	28/04/2015		0.185	
Assa Abloy AB	ASSAB SS	28/04/2015		4.473	
UPM-Kymmene OYJ	UPM1V FH	28/04/2015		0.284	
Atlas Copco AB	ATCOA SS	28/04/2015		2.855	
Banco Santander SA	SAN SM	28/04/2015		0.123	
Whitbread PLC	WTB LN	28/04/2015		2.063	
Fomento de Construcciones y Contratas SA	FCC SM	28/04/2015			
MTU Aero Engines AG	MTX GR	28/04/2015		1.26	
TNT Express NV	TNTE NA	28/04/2015		0.032	
Svenska Handelsbanken AB	SHBA SS	29/04/2015		5.85	
Norsk Hydro ASA	NHY NO	29/04/2015		0.993	
Clariant AG	CLN VX	29/04/2015		0.313	
Marine Harvest ASA	MHG NO	29/04/2015		1.459	
Nordea Bank AB	NDA SS	29/04/2015		0.222	
ABB Ltd	ABBN VX	29/04/2015		0.245	
Koninklijke DSM NV	DSM NA	29/04/2015		0.54	
Eni SpA	ENI IM	29/04/2015		0.12	
NCC AB	NCCA SS	29/04/2015		-1.745	
Fortum OYJ	FUM1V FH	29/04/2015		0.4	
Mediolanum SpA	MED IM	29/04/2015		0.2	
Orion Oyj	ORNBV FH	29/04/2015		0.3	
Deutsche Bank AG	DBK GR	29/04/2015		1.1	
Jeronimo Martins SGPS SA	JMT PL	29/04/2015		0.1	
Jazztel PLC	JAZ SM	29/04/2015			
Banco Bilbao Vizcaya Argentaria SA	BBVA SM	29/04/2015		0.2	
Barclays PLC	BARC LN	29/04/2015		0.1	
Societe Television Francaise 1	TFI FP	29/04/2015		0.1	
Iberdrola SA	IBE SM	29/04/2015			
GN Store Nord A/S	GN DC	29/04/2015		1.2	
Jyske Bank A/S	JYSK DC	29/04/2015		4.3	
Portucel SA	PTI PL	29/04/2015			
Red Electrica Corp SA	REE SM	29/04/2015			
Deutsche Boerse AG	DB1 GR	29/04/2015		1.2	
OSRAM Licht AG	OSR GR	29/04/2015		0.4	
BNP Paribas SA	BNP FP	30/04/2015		1.2	
Lafarge SA	LG FP	30/04/2015		-0.4	
BASF SE	BAS GR	30/04/2015		1.6	
Holcim Ltd	HOLN VX	30/04/2015		0.2	
Nokia OYJ	NOK1V FH	30/04/2015		0.1	
HOCHTIEF AG	HOT GR	30/04/2015		0.7	
Statoil ASA	STL NO	30/04/2015		1.1	
Airbus Group NV	AIR FP	30/04/2015		0.6	
Wacker Chemie AG	WCH GR	30/04/2015		0.5	
Bayer AG	BAYN GR	30/04/2015		2.2	
Linde AG	LIN GR	30/04/2015		1.9	
Svenska Cellulosa AB SCA	SCAB SS	30/04/2015		2.5	
Sanofi	SAN FP	30/04/2015		1.2	
DNB ASA	DNB NO	30/04/2015		3.6	
Rexel SA	RXL FP	30/04/2015		0.2	
Royal Bank of Scotland Group PLC	RBS LN	30/04/2015		0.1	
Royal Dutch Shell PLC	RDSA LN	30/04/2015		0.4	
Prosegur Cia de Seguridad SA	PSG SM	30/04/2015		0.0	
Novo Nordisk A/S	NOVOB DC	30/04/2015		3.3	
Banco Popular Espanol SA	POP SM	30/04/2015		0.0	
STMicroelectronics NV	STM IM	30/04/2015		0.0	
Shire PLC	SHP LN	30/04/2015		0.9	
Ferrovial SA	FER SM	30/04/2015			
Tenaris SA	TEN IM	30/04/2015		0.2	
International Consolidated Airlines Group SA	IAG LN	30/04/2015		0.0	
Smith & Nephew PLC	SN/ LN	30/04/2015		0.2	
Randstad Holding NV	RAND NA	30/04/2015		0.5	
Danske Bank A/S	DANSKE DC	30/04/2015		3.9	
Fresenius SE & Co KGaA	FRE GR	30/04/2015		0.4	
DSV A/S	DSV DC	30/04/2015		2.4	
Koninklijke KPN NV	KPN NA	30/04/2015		0.0	
Fresenius Medical Care AG & Co KGaA	FME GR	30/04/2015		0.7	
Gemalto NV	GTO NA	30/04/2015			
Bolsas y Mercados Espanoles SHMSF SA	BME SM	30/04/2015		0.6	
Swiss Re AG	SREN VX	30/04/2015		2.4	
Smurfit Kappa Group PLC	SKG ID	01/05/2015		0.4	
Lloyds Banking Group PLC	LLOY LN	01/05/2015		0.0	

**SET Index**

Company Name	Company Ticker	Date	Net Profit (Million US\$)		
			Actual	Estimate	Surprise
Precious Shipping PCL	PSL TB	24/04/2015			
Total Access Communication PCL	DTAC TB	24/04/2015		1.0	
Uniloft Property Fund	UNIPF TB	24/04/2015			
Compass East Industry Thailand PCL	CEI TB	27/04/2015			
PTT Exploration & Production PCL	PTTEP TB	27/04/2015		1.6	
Samaggi Insurance PCL	SMG TB	28/04/2015			
Thai-German Ceramic Industry PCL	TGCI TB	28/04/2015			
Delta Electronics Thailand PCL	DELTA TB	28/04/2015			
Wiik & Hoeglund PCL	WIIK TB	28/04/2015			
Home Product Center PCL	HMPRO TB	28/04/2015		0.1	
Tata Steel Thailand PCL	TSTH TB	28/04/2015			
Siam Cement PCL/The	SCC TB	29/04/2015		8.1	
Siam City Cement PCL	SCCC TB	29/04/2015		9.2	
Thai Plastic & Chemicals PCL	TPC TB	29/04/2015			
Capital Nomura Securities PCL	CNS TB	29/04/2015			
Thai British Security Printing PCL	TBSP TB	29/04/2015			
Tesco Lotus Retail Growth Freehold & Leasehold P	TLGF TB	29/04/2015		0.7	
Big C Supercenter PCL	BIGC TB	30/04/2015		1.8	
Jasmine International PCL	JAS TB	30/04/2015		0.1	
Seamico Securities PCL	ZMICO TB	30/04/2015			
Maybank Kim Eng Securities Thailand PCL	MBKET TB	30/04/2015			
Quality Construction Products PCL	QCON TB	30/04/2015			
SNC Former PCL	SNC TB	30/04/2015			
Jasmine Telecom Systems PCL	JTS TB	30/04/2015			
Glow Energy PCL	GLOW TB	30/04/2015		1.5	

### Warrant Corner

Warrant	Final Exercise Date	Exercise Price	Exercise Ratio		Warrant Price	Stock Price	Dilution Factor	Intrinsic Value	Theory Price(B&S)	All-in Premium	Gearing (%)	Delta	Breakeven	Implied Gearing	Parity Ratio	In-Out Money	Conversion Periods
			Warrant	Stock													
ABC-W1	10 Sep 19	1.500	1.00000	1.000	1.99	4.46	0.20	2.37	3.04	-22%	2.24	0.97	-5%	2.16	1.28	22%	End of Jun, Dec
ACD-W2	7 Jun 16	1.000	1.00000	1.000	2.18	3.90	0.29	2.07	2.72	-18%	1.79	1.00	-17%	1.79	1.23	18%	At the End of May, Nov
AEC-W2	10 Apr 17	2.000	1.00000	1.000	0.54	1.25	0.13	0.00	0.19	103%	2.31	0.45	43%	1.04	0.49	-103%	At the End of Jun, Dec
AJD-W1	20 Nov 19	1.617	1.00000	1.237	0.52	1.07	0.23	0.00	0.38	90%	2.54	0.64	15%	1.63	0.53	-90%	At the End of Mar, Sep
AJD-W2	20 Jan 17	0.200	1.00000	1.000	0.68	1.07	0.18	0.72	0.85	-18%	1.57	1.00	-11%	1.57	1.22	18%	At the End of Mar, Jun, Sep, Dec
AJP-W1	8 May 17	1.871	1.00000	1.603	0.50	0.80	0.27	8.10	10.84	-11%	1.48	1.00	-6%	1.48	1.13	11%	8 May 15, 6 May 16 and 8 May 17
AQ-W2	20 Jun 15	1.090	1.00000	0.918	0.01	0.38	0.07	0.00	0.00	190%	34.88	0.00	80656%	0.00	0.35	-190%	At the End of Mar, Jun, Sep, Dec
AQ-W3	19 May 16	0.584	1.00000	1.028	0.12	0.38	0.18	0.00	0.03	84%	3.26	0.36	77%	1.16	0.54	-84%	At the End of Jun, Dec
BKD-W1	27 Feb 16	2.910	2.00000	1.210	0.87	3.96	0.23	0.49	0.79	10%	9.75	0.88	12%	2.43	0.91	-10%	At the End of Jun
BLAND-W3	7 Nov 15	1.900	1.00000	1.000	0.17	1.56	0.09	0.00	0.11	33%	2.18	0.37	68%	3.43	0.75	-33%	At the End of Mar, Jun, Sep, Dec
BLAND-W4	2 Jul 18	2.000	1.00000	1.000	0.44	1.56	0.25	0.00	0.36	56%	3.55	0.57	15%	2.02	0.64	-56%	At the End of Mar, Jun, Sep, Dec
BROOK-W4	8 Aug 16	0.838	1.00000	1.255	4.08	4.20	0.29	3.01	4.08	-3%	1.29	0.97	-2%	1.26	1.03	3%	At the End of Mar, Jun, Sep, Dec
BSM-W1	3 Jan 16	0.100	1.00000	5.000	5.50	1.28	0.05	5.58	5.88	-6%	1.16	1.00	-9%	1.16	1.07	6%	At the End of Mar, Jun, Sep, Dec
BTS-W3	1 Nov 18	12.000	1.00000	1.000	1.15	9.25	0.25	0.00	1.53	42%	8.04	0.44	10%	3.54	0.70	-42%	At the End of Mar, Jun, Sep, Dec
CCP-W2	30 Sep 16	0.250	1.00000	4.333	4.20	1.28	0.06	4.20	4.49	-5%	1.32	1.00	-3%	1.32	1.05	5%	At the End of Mar, Jun, Sep, Dec
CEN-W3	10 Jun 15	2.000	1.00000	1.000	1.52	3.72	0.15	1.45	1.69	-5%	2.45	1.00	-34%	2.44	1.06	5%	At the End of Mar, Jun, Sep, Dec
CGD-W3	7 Sep 16	1.800	1.00000	1.000	0.42	1.30	0.25	0.00	0.18	71%	3.10	0.50	47%	1.55	0.59	-71%	The last business day of every 6th month
CGH-W1	5 Jan 18	1.800	1.00000	1.000	0.69	1.83	0.25	0.02	0.62	36%	2.65	0.76	12%	2.01	0.73	-36%	At the End of Jun
CHO-W1	27 Oct 16	0.500	1.00000	1.000	3.18	3.96	0.25	2.60	3.32	-7%	1.25	0.98	-5%	1.22	1.08	7%	At the End of Mar, Jun, Sep, Dec
CMO-W1	11 Nov 15	2.000	1.00000	1.000	0.88	2.18	0.11	0.16	0.45	32%	2.48	0.73	65%	1.80	0.76	-32%	Every 1st Apr and 1st Oct
COLOR-W1	16 Jun 16	3.099	1.00000	1.291	0.62	1.63	0.10	0.00	0.10	120%	3.39	0.21	98%	0.73	0.46	-120%	At the End of Mar, Jun, Sep, Dec
CPI-W1	1 Jul 15	2.225	1.00000	1.011	0.41	2.48	0.21	0.20	0.35	6%	6.12	0.79	37%	4.83	0.94	-6%	30th Jun, 30 Dec
CSS-W1	31 Mar 16	1.500	1.00000	1.000	5.60	7.60	0.11	5.41	6.04	-7%	1.36	0.99	-7%	1.35	1.07	7%	At the End of Mar, Jun, Sep, Dec
CWT-W2	30 Jan 16	1.000	1.00000	1.000	3.44	5.60	0.16	3.84	4.43	-21%	1.63	1.00	-26%	1.63	1.26	21%	At the End of Jun, Jun, Sep, Dec
CYBER-W1	22 Dec 17	3.000	1.00000	1.000	2.06	2.80	0.04	0.00	0.94	81%	1.36	0.69	25%	0.93	0.55	-81%	22nd Dec 17
DCON-W1	8 May 19	0.429	1.00000	11.649	10.10	20.04	0.19	15.22	12.63	-36%	2.35	0.73	-11%	1.73	1.57	36%	Every 6 Months
DCON-W2	28 Jan 17	0.481	1.00000	1.040	1.45	2.04	0.15	1.38	1.39	-8%	1.46	0.88	-5%	1.28	1.09	8%	Every 3 Months after 1st exercise on 31 Jul 16
DEMCO-W6	5 Feb 16	14.979	1.00000	1.001	2.30	13.60	0.05	0.00	1.89	27%	5.92	0.52	35%	3.05	0.79	-27%	At the End of Jan 14, Jul 14, Jan 15, Jul 15 and 5 Feb 16
DMET-W1	1 Nov 17	0.500	1.00000	1.000	5.10	6.45	0.07	5.55	5.94	-13%	1.26	1.00	-5%	1.26	1.15	13%	At the End of Jun, Dec
EARTH-W3	15 Sep 16	1.466	1.00000	1.023	3.32	4.98	0.01	3.55	3.54	-5%	1.53	0.96	-4%	1.48	1.06	5%	Every 15 Mar and 15 Sept
EARTH-W4	15 Sep 19	7.000	1.00000	1.000	5.94	4.98	0.32	0.00	1.10	51%	9.22	0.57	10%	5.29	0.66	51%	Every 15 Mar and 15 Sept
EGF-W1	29 Jul 17	0.500	1.00000	1.000	2.94	4.96	0.33	2.97	3.85	-31%	1.69	0.97	-15%	1.63	1.44	31%	#N/A
ECL-W2	23 Feb 18	1.600	1.00000	1.000	0.93	2.20	0.33	0.40	0.81	15%	2.27	0.77	5%	1.81	0.87	-15%	Every August and February
EFORL-W2	22 Aug 16	0.100	1.00000	1.000	0.84	1.14	0.33	0.69	0.96	-18%	1.36	0.99	-13%	1.34	1.21	18%	At the End of May, Nov
EIC-W1	29 May 17	1.000	1.00000	1.044	1.31	2.00	0.10	0.86	1.20	13%	1.59	0.95	6%	1.51	0.89	-13%	At the End of May, Nov, Dec
EMC-W4	15 Mar 16	0.341	1.00000	1.174	0.56	0.89	0.24	0.49	0.63	-10%	1.93	1.00	-11%	1.93	1.11	10%	Every 15 Mar, 15 Sept and 15 Dec
E-W1	22 Dec 20	1.408	1.00000	1.065	0.52	1.04	0.16	0.00	0.45	82%	2.13	0.72	11%	1.54	0.55	-82%	At the End of Mar, Jun, Sep, Dec
EW2	22 Dec 20	2.000	1.00000	1.000	0.39	1.04	0.12	0.00	0.33	130%	2.67	0.61	16%	1.62	0.44	-130%	At the End of Mar, Jun, Sep, Dec
E-W4	2 Feb 16	1.500	1.00000	1.000	0.04	1.04	0.10	0.00	0.01	83%	2.60	0.33	116%	0.85	0.55	-83%	2nd Feb 16
GEL-W4	9 Jun 16	1.200	1.00000	1.000	0.27	0.88	0.17	0.00	0.10	67%	3.26	0.44	57%	1.45	0.60	-67%	End of Dec
GENCO-W1	18 May 17	1.000	1.00000	1.576	4.94	4.20	0.19	4.27	5.14	-2%	1.34	1.00	-1%	1.33	1.02	2%	End of Dec
GJS-W2	12 Dec 17	0.207	1.00000	3.630	0.04	0.05	0.14	0.00	0.01	336%	4.54	0.12	75%	0.55	0.23	-336%	At the End of Jun, Dec
GJS-W3	7 Feb 20	0.150	1.00000	4.000	0.08	0.05	0.12	0.00	0.04	240%	2.50	0.41	29%	1.01	0.29	-240%	At the End of Jun, Jun, Dec
GLAND-W2	30 Jun 16	1.000	1.00000	1.047	0.00	3.20	0.00	2.30	2.26	-9%	nm.	0.97	-62%	nm.	3.20	69%	Every 30 Jun
GLAND-W3	30 Jun 17	1.000	1.00000	1.000	2.16	3.20	0.06	2.06	2.15	-1%	1.48	0.93	-1%	1.38	1.01	1%	Every 30 Jun
GL-W3	1 Dec 15	10.000	1.00000	1.000	2.06	11.40	0.23	1.08	2.28	6%	5.53	0.75	10%	4.16	0.95	-6%	End of Month
GSTEL-W1	29 Sep 19	0.550	1.00000	1.000	0.04	0.11	0.14	0.00	0.01	436%	2.50	0.22	46%	0.59	0.19	-436%	At the End of Jun, Dec
GSTEL-W2	26 Sep 19	0.550	1.00000	1.000	0.05	0.11	0.04	0.00	0.01	445%	2.20	0.20	47%	0.45	0.18	-445%	At the End of Jun, Dec
IFEC-W1	23 Feb 17	1.000	1.00000	1.130	9.35	12.50	0.10	11.68	12.67	-26%	1.51	1.00	-15%	1.51	1.35	26%	End of Nov 14, Nov 15 and 23 Feb 17
ILNK-W1	23 Jun 16	10.000	1.00000	2.000	20.50	21.10	0.09	20.20	23.14	-4%	2.06	0.96	-3%	1.98	1.04	4%	At the End of Mar, Jun, Sep, Dec
IRCP-W2	16 May 17	6.300	1.00000	1.000	5.80	12.60	0.21	4.96	6.46	-4%	2.17	0.91	-2%	1.97	1.04	4%	Every 15th of 6 Months (May and Nov)
IVL-W1	24 Aug 17	36.000	1.00000	1.000	2.64	26.50	0.09	0.00	5.13	46%	10.04	0.51	17%	5.11	0.69	-46%	At the End of Jun, Apr, Jul, Oct
IVL-W2	24 Aug 18	43.000	1.00000	1.000	2.02	26.50	0.07	0.00	5.45	70%	13.12	0.48	17%	6.35	0.59	-70%	At the End of Jun, Apr, Jul, Oct
KCE-W2	19 Jun 16	5.000	1.00000	1.000	45.00	50.50	0.03	44.27	44.45	-1%	1.12	0.98	-1%	1.09	1.01	1%	Every 1-10th of Mar, Jun, Sep, Dec
KIAT-W1	22 Mar 18	0.500	1.00000	1.000	0.00	1.10	0.00	0.60	0.62	-55%	nm.	0.85	-24%	nm.	2.20	55%	Every 15 Mar, Jun, Sep, Dec
L&E-W3	15 Jun 17	2.100	1.00000	1.000	4.00	6.65	0.11	4.04	4.31	-8%	1.66	0.93	-4%	1.54	1.09	8%	Every 15 Mar, Jun, Sep, Dec
LH-W3	5 May 17	3.500	1.00000	1.000	5.95	9.95	0.03	6.27	5.67	-5%	1.67	0.85	-3%	1.42	1.05	5%	At the End of Mar, Jun, Sep, Dec
LIVE-W2	8 Dec 16	0.100	1.00000	1.047	0.28	0.38	0.13	0.26	0.30	-3%	1.42	1.00	-2%	1.42	1.03	3%	At the End of Mar, Jun, Sep, Dec
LOXLEY-W	30 Sep 17	7.000	1.00000	1.000	1.78	4.20	0.03	0.63	1.09%	2.36	0.40	35%	0.93	0.48	-109%	At the End of Mar, Jun, Sep, Dec	
MACO-W1	2 Nov 17	2.000	1.00000	1.000	0.34	1.29	0.20	0.00	0.20	81%	3.79	0.45	27%	1.69	0.55	-81%	End of Quarter
MBAX-W1	17 Aug 17	2.500	1.00000	1.000	3.42	5.70	0.33	2.14	2.92	4%	1.67	0.85	2%	1.42	0.96	-4%	Every 17 Feb and 17 Aug
MILL-W2	29 May 16	1.712	1.00000	1.460	0.77	1.90	0.18	0.23	0.71	18%	3.60	0.74	16%	2.68	0.85	-18%	At the End of Jun, Dec
MILL-W3	21 Dec 19	3.000	1.00000	1.000	0.70	1.90	0.17	0.00	0.60	95%	2.71	0.64	15%	1.73	0.51	-95%	At the End of Jun, Dec
MINT-W5	3 Nov 17	36.364	1.00000	1.100	4.64	32.50	0.05	0.00	10.07	25%	7.70	0.63	9%	4.86	0.80	-25%	Every 25 of Feb, May, Aug and Nov
MUNK-W1	15 Jan 18	4.000	1.00000	1.000	0.97	2.78	0.05	0.00	0.65	79%	2.87	0.55	24%	1.57	0.56	-79%	End of Jan
MONO-W1	17 Oct 19	2.500	1.00000	1.000	1.68	4.00	0.33	1.01	1.99	4%	2.38	0.87	1%	2.07	0.96	-4%	At the End of Mar, Jun, Sep, Dec
NBC-W1	11 Jul 18	3.000	1.00000	1.000	2.06	3.92	0.25	0.69	1.65	29%	1.90	0.79	8%	1.49	0.77	-29%	Every 15 Jan and Dec
NEP-W2	15 Dec 16	0.500	1.00000	1.000	0.38	0.85	0.25	0.26	0.40	4%	2.24	0.93	2%	2.07	0.97	-4%	Every 15 Mar, Jun, Sep, Dec
NEWS-W1	16 May 15	0.480	1.00000	0.823	0.00	0.08	0.01	0.00	0.00	500%	nm.	0.00	#####	nm.	0.17	-500%	Every 15 Jun and Dec
NEWS-W2	28 Oct 15	0.300	1.00000	0.339	0.02	0.08	0.01	0.00									

### Derivatives Warrant

As of : 23 Apr 15

Derivatives	Final Exercise	Exercise	Exercise Ratio		DW	Stock	Implied	Dilution	Intrinsic	Theory	All-in	Gearing	Delta	Breakeven	Implied	Parity	In-Out	Last Trading
Warrant	Date	Price	DW	Stock	Price	Price	Volatility	Factor	Value	Price(BBS)	Premium	(x)			Gearing	Ratio	Money	Date
AAV01C1506A	6 Jul 15	4.000	1.70000	1.000	0.69	4.86	108%	0.37	0.32	0.58	6%	4.14	0.99	40%	4.11	0.94	-6%	29 Jun 15
AAV01P1506A	6 Jul 15	5.300	1.20000	1.000	0.73	4.86	195%	0.45	0.00	0.08	9%	5.55	-0.32	269%	-1.76	0.79	27%	29 Jun 15
AAV06C1506A	7 Jul 15	3.000	2.00000	1.000	0.99	4.86	124%	0.33	0.62	0.95	2%	2.45	1.00	14%	2.45	0.98	-2%	30 Jun 15
AAV11C1504A	11 May 15	4.430	1.40000	1.000	0.40	4.86	157%	0.42	0.18	0.35	3%	8.68	1.00	296%	8.68	0.97	-3%	30 Apr 15
AAV11C1507A	5 Aug 15	4.500	3.75000	1.000	0.27	4.86	94%	0.21	0.08	0.16	13%	4.80	0.81	61%	3.90	0.88	-13%	29 Jul 15
AAV11P1507A	5 Aug 15	6.000	2.07000	1.000	0.71	4.86	172%	0.33	0.00	0.20	7%	3.31	-0.62	404%	-2.05	0.65	54%	29 Jul 15
AAV13C1510A	15 Oct 15	5.750	3.00000	1.000	0.24	4.86	86%	0.25	0.00	0.06	33%	6.75	0.36	86%	2.42	0.75	-33%	9 Oct 15
AAV23C1601A	20 Jan 16	3.700	1.60000	1.000	1.00	4.86	75%	0.38	0.45	0.87	9%	3.04	0.97	13%	2.93	0.92	-9%	14 Jan 16
AAV27C1509A	22 Sep 15	5.200	1.10000	1.000	0.00	4.86	0%	0.48	0.00	0.14	7%	nm.	0.43	nm.	nm.	0.93	-7%	16 Sep 15
AAV42C1508A	31 Aug 15	4.500	1.30000	1.000	0.00	4.86	0%	0.43	0.16	0.26	-7%	nm.	0.70	nm.	nm.	1.08	7%	25 Aug 15
ADVA01C1508A	4 Sep 15	204.849	78.06401	1.000	0.70	243.00	66%	0.01	0.48	0.48	7%	4.45	0.91	20%	4.06	0.94	-7%	31 Aug 15
ADVA01P1508A	4 Sep 15	278.010	58.51375	1.000	0.95	243.00	58%	0.02	0.00	0.64	8%	4.37	-0.85	143%	-4.70	0.73	37%	31 Aug 15
ADVA06C1601A	4 Feb 16	147.809	92.33610	1.000	1.16	243.00	81%	0.01	1.02	0.97	5%	2.27	1.00	6%	2.26	0.95	-5%	29 Jan 16
ADVA08C1507A	6 Aug 15	236.065	59.55313	1.000	0.00	243.00	0%	0.02	0.11	0.22	-3%	nm.	0.60	nm.	nm.	1.03	3%	31 Jul 15
ADVA11C1509A	6 Oct 15	204.849	71.20954	1.000	0.82	243.00	67%	0.01	0.53	0.53	6%	4.16	0.89	20%	3.70	0.92	-8%	30 Sep 15
ADVA11P1509A	6 Oct 15	263.377	41.94534	1.000	1.24	243.00	63%	0.02	0.00	0.64	13%	4.67	-0.70	81%	-3.28	0.77	30%	30 Sep 15
ADVA13C1508A	10 Aug 15	228.500	48.78049	1.000	0.52	243.00	64%	0.02	0.00	0.10	17%	9.58	0.30	73%	2.88	0.86	-17%	4 Aug 15
ADVA13P1510A	20 Oct 15	255.000	33.00000	1.000	0.89	243.00	59%	0.03	0.53	0.21	19%	8.27	-0.29	10%	-2.43	0.96	5%	14 Oct 15
ADVA16C1509A	6 Oct 15	212.653	73.15289	1.000	0.00	243.00	0%	0.01	0.41	0.42	-12%	nm.	0.83	nm.	nm.	1.14	12%	30 Sep 15
ADVA23C1505A	27 May 15	190.217	73.15289	1.000	0.74	243.00	70%	0.01	0.71	0.71	1%	4.49	1.00	7%	4.49	0.99	-1%	21 May 15
ADVA23P1508A	26 Aug 15	214.604	35.11236	1.000	0.00	243.00	3%	0.03	0.79	0.07	12%	nm.	-0.16	nm.	nm.	1.13	-12%	20 Aug 15
ADVA27C1510A	21 Oct 15	246.795	58.52840	1.000	0.49	243.00	49%	0.02	0.00	0.19	13%	8.47	0.46	30%	3.93	0.88	-13%	15 Oct 15
ADVA28C1508A	7 Aug 15	287.765	53.65102	1.000	0.00	243.00	1%	0.02	0.00	0.01	18%	nm.	0.07	nm.	nm.	0.84	-18%	3 Aug 15
ADVA28C1510A	7 Oct 15	230.000	80.00000	1.000	0.58	243.00	68%	0.01	0.16	0.24	14%	5.24	0.66	34%	3.43	0.88	-14%	1 Oct 15
ADVA28P1505A	11 May 15	243.868	53.65102	1.000	0.17	243.00	66%	0.02	0.00	0.06	3%	26.64	-0.54	717%	-14.35	0.96	4%	30 Apr 15
ADVA42C1506A	29 Jun 15	218.506	68.25939	1.000	0.00	243.00	0%	0.01	0.35	0.36	-10%	nm.	0.89	nm.	nm.	1.11	10%	23 Jun 15
AMAT01C1506A	6 Jul 15	13.800	8.00000	1.000	0.58	17.80	85%	0.11	0.44	0.50	4%	3.84	0.99	21%	3.81	0.97	-4%	29 Jun 15
AMAT01P1506A	6 Jul 15	18.000	5.30000	1.000	0.41	17.80	87%	0.16	0.00	0.12	11%	8.19	-0.45	98%	-3.65	0.88	13%	29 Jun 15
AMAT11C1509A	6 Oct 15	14.000	8.00000	1.000	0.67	17.80	84%	0.11	0.42	0.49	9%	3.32	0.95	21%	3.14	0.92	-9%	30 Sep 15
AMAT42C1506A	29 Jun 15	15.000	7.00000	1.000	0.00	17.80	0%	0.13	0.35	0.35	-16%	nm.	0.94	nm.	nm.	1.19	16%	23 Jun 15
AOT01C1508A	4 Sep 15	268.000	80.00000	1.000	0.75	291.00	72%	0.01	0.28	0.42	13%	4.85	0.73	40%	3.55	0.89	-13%	31 Aug 15
AOT01P1508A	4 Sep 15	346.000	55.00000	1.000	1.48	291.00	70%	0.02	0.00	1.00	9%	3.57	-0.81	194%	-2.90	0.68	47%	31 Aug 15
AOT06C1603A	7 Apr 16	148.179	49.38272	1.000	3.22	291.00	82%	0.02	2.83	2.91	6%	1.83	1.00	6%	1.82	0.95	-6%	31 Mar 16
AOT06P1505A	5 Jun 15	212.389	49.38272	1.000	0.05	291.00	76%	0.02	1.56	0.00	28%	117.85	0.00	-95%	-0.02	1.35	-26%	29 May 15
AOT06P1603A	7 Apr 16	310.000	50.00000	1.000	0.00	291.00	0%	0.02	0.00	0.78	-7%	nm.	-0.52	nm.	nm.	0.94	7%	31 Mar 16
AOT07C1506A	25 Jun 15	217.329	61.74107	1.000	1.26	291.00	65%	0.02	1.17	1.20	3%	3.74	1.00	9%	3.73	0.99	-1%	19 Jun 15
AOT11C1506A	7 Jul 15	217.328	73.10142	1.000	1.11	291.00	73%	0.01	0.99	1.02	3%	3.59	0.99	15%	3.56	0.97	-3%	30 Jun 15
AOT11P1506A	7 Jul 15	310.000	55.00000	1.000	0.88	291.00	78%	0.02	0.00	0.44	10%	6.01	-0.66	206%	-3.97	0.81	23%	30 Jun 15
AOT13C1508A	26 Aug 15	330.000	115.00000	1.000	0.35	291.00	82%	0.01	0.00	0.06	27%	7.23	0.25	109%	1.83	0.79	-27%	20 Aug 15
AOT16C1506A	12 Jun 15	162.996	39.51008	1.000	3.30	291.00	110%	0.02	3.16	3.24	1%	2.23	1.00	7%	2.23	0.99	-1%	8 Jun 15
AOT23C1601A	20 Jan 16	234.000	150.00000	1.000	0.00	291.00	0%	0.01	0.38	0.43	-20%	nm.	0.86	nm.	nm.	1.24	20%	14 Jan 16
AOT23P1507A	22 Jul 15	234.000	30.00000	1.000	0.00	291.00	6%	0.03	1.84	0.02	20%	nm.	-0.04	nm.	nm.	1.24	-20%	16 Jul 15
AOT27C1508A	19 Aug 15	300.000	60.00000	1.000	0.00	291.00	0%	0.02	0.00	0.24	3%	nm.	0.46	nm.	nm.	0.97	-3%	13 Aug 15
AOT28C1506A	8 Jun 15	300.000	63.00000	1.000	0.43	291.00	81%	0.02	0.00	0.12	12%	10.74	0.40	191%	4.32	0.89	-12%	2 Jun 15
AOT42C1505A	5 Jun 15	217.329	63.21113	1.000	0.00	291.00	0%	0.02	1.15	1.15	-25%	nm.	1.00	nm.	nm.	1.34	25%	29 May 15
AP01C1507A	6 Aug 15	5.300	4.00000	1.000	0.66	7.65	97%	0.20	0.47	0.59	4%	2.90	1.00	15%	2.89	0.96	-4%	31 Jul 15
AP11C1508A	20 Aug 15	6.400	3.65000	1.000	0.00	7.65	0%	0.22	0.27	0.29	-16%	nm.	0.86	nm.	nm.	1.20	16%	14 Aug 15
AP42C1505A	5 Jun 15	6.500	3.50000	1.000	0.00	7.65	0%	0.22	0.26	0.26	-15%	nm.	0.95	nm.	nm.	1.18	15%	29 May 15
BANK08C1504A	11 May 15	580.000	61.99628	1.000	0.00	564.16	1%	0.02	0.00	0.02	3%	nm.	0.15	nm.	nm.	0.97	-3%	30 Apr 15
BANP01C1505A	5 Jun 15	22.956	19.53888	1.000	0.37	29.50	93%	0.05	0.32	0.33	2%	4.08	1.00	26%	4.07	0.98	-2%	29 May 15
BANP01C1510A	5 Nov 15	26.000	20.00000	1.000	0.39	29.50	80%	0.05	0.12	0.22	15%	3.78	0.76	30%	2.88	0.87	-15%	30 Oct 15
BANP01P1505A	5 Jun 15	32.236	14.65201	1.000	0.26	29.50	68%	0.06	0.00	0.18	4%	7.74	-0.79	663%	-6.12	0.82	-22%	29 May 15
BANP01P1510A	5 Nov 15	35.500	14.00000	1.000	0.66	29.50	73%	0.07	0.00	0.42	11%	3.19	-0.75	123%	-2.39	0.66	52%	30 Oct 15
BANP06C1601A	4 Feb 16	18.764	23.45216	1.000	0.51	29.50	70%	0.04	0.44	0.44	4%	2.47	0.97	5%	2.39	0.96	-4%	29 Jan 16
BANP06P1601A	4 Feb 16	28.329	12.70003	1.000	0.39	29.50	60%	0.07	0.09	0.18	21%	5.96	-0.39	17%	-2.29	0.89	13%	29 Jan 16
BANP07C1508A	27 Aug 15	30.283	12.21074	1.000	0.00	29.50	0%	0.08	0.00	0.12	3%	nm.	0.46	nm.	nm.	0.97	-3%	21 Aug 15
BANP08C1506A	7 Jul 15	23.835	16.19895	1.000	0.00	29.50	0%	0.06	0.33	0.33	-19%	nm.	0.95	nm.	nm.	1.24	19%	30 Jun 15
BANP11C1509A	6 Oct 15	24.421	8.98710	1.000	0.00	29.50	0%	0.10	0.51	0.54	-17%	nm.	0.84	nm.	nm.	1.21	17%	30 Sep 15
BANP11P1509A	6 Oct 15	32.236	11.72231	1.000	0.00	29.50	0%	0.08	0.00	0.33	-9%	nm.	-0.65	nm.	nm.	0.92	9%	30 Sep 15
BANP13C1507A	15 Jul 15	26.375	13.18913	1.000	0.41	29.50	76%	0.07	0.22	0.27	8%	5.46	0.83	42%	4.52	0.93	-8%	9 Jul 15
BANP13P1510A	20 Oct 15	25.398	7.71724	1.000	0.00	29.50	2%	0.11	0.47	0.10	14%	nm.	-0.22	nm.	nm.	1.16	-14%	14 Oct 15
BANP16C1506A	23 Jun 15	23.581	19.24928	1.000	0.00	29.50	0%	0.05	0.29	0.29	20%	nm.	0.97	nm.	nm.	1.25	20%	17 Jun 15
BANP23C1510A	21 Oct 15	24.226	17.58087	1.000	0.44	29.50	69%	0.05	0.28	0.32	8%	3.81	0.86	18%	3.28	0.92	-8%	15 Oct 15
BANP27C1508A	19 Aug 15	25.398	15.62975	1.000	0.00	29.50	0%	0.06	0.25	0.27	-1%	nm.	0.83	nm.	nm.	1.16	14%	13 Aug 15
BANP28C1505A	11 May 15	28.329	17.58348	1.000	0.00	29.50	0%	0.05	0.06	0.07	4%	nm.	0.84	nm.	nm.	1.04	4%	30 Apr 15
BANP28C1510A	7 Oct 15	29.306	17.09505	1.000	0.30	29.50	69%	0.06	0.01	0.14	-7							

## Derivatives Warrant

As of : 23 Apr 15

Derivatives Warrant	Final Exercise Date	Exercise Price	Exercise Ratio		DW Price	Stock Price	Implied Volatility	Dilution Factor	Intrinsic Value	Theory Price(B&S)	All-in Premium	Gearing (x)	Delta	Breakeven	Implied Gearing	Parity Ratio	In-Out Money	Last Trading Date
			DW	Stock														
BJC08C1506A	24 Jun 15	59.152	17.74552	1.000	0.00	36.50	3%	0.05	0.00	0.00	62%	nm.	0.00	nm.	nm.	0.62	-62%	18 Jun 15
BJC16C1506A	12 Jun 15	38.202	19.71609	1.000	0.00	36.50	0%	0.05	0.00	0.04	5%	nm.	0.35	nm.	nm.	0.96	-5%	8 Jun 15
BJC28C1508A	7 Aug 15	45.683	18.86896	1.000	0.15	36.50	76%	0.05	0.00	0.19	33%	12.90	0.09	177%	1.19	0.75	-33%	3 Aug 15
BJC42C1508A	31 Aug 15	34.759	17.87310	1.000	0.36	36.50	69%	0.05	0.09	0.11	33%	5.67	0.67	43%	3.82	0.89	-13%	25 Aug 15
BJCH06C1603A	7 Apr 16	28.000	23.00000	1.000	0.51	35.50	67%	0.04	0.31	0.38	12%	3.03	0.82	13%	2.48	0.89	-12%	31 Mar 16
BJCH13C1504A	11 May 15	39.750	14.80000	1.000	0.01	35.50	64%	0.06	0.00	0.10	12%	239.86	0.01	4040%	2.25	0.89	-12%	30 Apr 15
BJCH23C1511A	18 Nov 15	28.900	38.00000	1.000	0.27	35.50	72%	0.03	0.17	0.20	10%	3.46	0.83	19%	2.87	0.91	-10%	29 Nov 15
BJCH42C1505A	5 Jun 15	37.000	16.00000	1.000	0.15	35.50	70%	0.06	0.00	0.06	11%	14.79	0.38	188%	5.69	0.90	-11%	29 May 15
BLA06CA	31 Aug 15	35.000	16.00000	1.000	0.00	35.50	0%	0.06	0.03	0.18	-1%	nm.	0.57	nm.	nm.	1.01	1%	25 Aug 15
BLA24C1506A	11 May 15	31.471	17.48557	1.000	1.10	51.25	0%	0.05	1.07	1.13	-1%	2.66	1.00	-43%	2.66	1.01	1%	30 Apr 15
BLA42C1506A	29 Jun 15	48.000	16.00000	1.000	0.39	51.25	56%	0.06	0.19	0.37	6%	8.21	0.68	40%	5.58	0.94	-6%	23 Jun 15
BLAN01C1504A	11 May 15	1.666	0.78384	1.000	0.04	1.56	112%	0.56	0.00	0.00	9%	49.76	0.18	8045%	8.90	0.92	-9%	30 Apr 15
BLAN01C1509A	6 Oct 15	1.500	0.80000	1.000	0.38	1.56	99%	0.56	0.03	0.25	16%	5.13	0.91	39%	4.68	0.86	-16%	30 Sep 15
BLAN01P1504A	11 May 15	2.254	0.53889	1.000	1.27	1.56	500%	0.65	0.00	0.00	-1%	2.28	0.00	#####	0.00	0.53	88%	30 Apr 15
BLAN01P1509A	6 Oct 15	2.000	0.56000	1.000	0.99	1.56	390%	0.64	0.00	0.02	7%	2.81	-0.10	208%	-0.28	0.61	64%	30 Sep 15
BLAN06C1603A	7 Apr 16	1.250	0.90000	1.000	0.00	1.56	0%	0.53	0.16	0.19	-20%	nm.	0.81	nm.	nm.	1.25	20%	31 Mar 16
BLAN08C1506A	7 Jul 15	1.600	0.62043	1.000	0.00	1.56	0%	0.62	0.00	0.04	3%	nm.	0.45	nm.	nm.	0.98	-3%	30 Jun 15
BLAN11C1506A	7 Jul 15	1.700	0.68000	1.000	0.00	1.56	1%	0.60	0.00	0.02	3%	nm.	0.28	nm.	nm.	0.92	-9%	30 Jun 15
BLAN13C1507A	24 Jul 15	1.920	0.50000	1.000	0.18	1.56	100%	0.67	0.00	0.03	29%	17.33	0.28	186%	4.92	0.78	-29%	20 Jul 15
BLAN23C1601A	20 Jan 16	1.420	1.50000	1.000	0.00	1.56	0%	0.40	0.06	0.09	-9%	nm.	0.69	nm.	nm.	1.10	9%	14 Jan 16
BLAN27C1506A	24 Jun 15	2.060	1.10000	1.000	0.00	1.56	2%	0.48	0.00	0.00	32%	nm.	0.01	nm.	nm.	0.76	-32%	18 Jun 15
BLAN28C1505A	14 May 15	2.156	1.27374	1.000	0.00	1.56	4%	0.44	0.00	0.00	38%	nm.	0.00	nm.	nm.	0.72	-38%	8 May 15
BLAN28C1510A	7 Oct 15	1.480	0.83000	1.000	0.38	1.56	99%	0.55	0.04	0.26	15%	4.95	0.92	38%	4.56	0.87	-15%	1 Oct 15
BLAN42C1507A	4 Aug 15	1.500	0.70000	1.000	0.00	1.56	0%	0.59	0.04	0.08	-4%	nm.	0.63	nm.	nm.	1.04	4%	28 Jul 15
BMCL01C1505A	5 Jun 15	1.450	0.85000	1.000	0.63	1.95	136%	0.54	0.27	0.61	2%	3.64	1.00	20%	3.64	0.98	-2%	29 May 15
BMCL01C1508A	4 Sep 15	1.750	1.65000	1.000	0.31	1.95	112%	0.38	0.08	0.21	2%	3.81	0.87	52%	3.33	0.86	-16%	29 May 15
BMCL01P1505A	5 Jun 15	2.000	0.55000	1.000	0.36	1.95	269%	0.65	0.00	0.01	8%	9.85	-0.13	237%	-1.27	0.89	13%	29 May 15
BMCL01P1508A	4 Sep 15	2.250	1.00000	1.000	0.57	1.95	247%	0.50	0.00	0.06	14%	3.42	-0.27	182%	-1.94	0.69	45%	31 Aug 15
BMCL06C1507A	6 Aug 15	0.950	1.00000	1.000	1.01	1.95	102%	0.50	0.50	1.01	1%	1.93	1.00	2%	1.93	0.99	-1%	31 Jul 15
BMCL08C1508A	3 Sep 15	1.250	0.76000	1.000	0.00	1.95	0%	0.57	0.40	0.41	-36%	nm.	0.97	nm.	nm.	1.56	36%	28 Aug 15
BMCL11C1506A	7 Jul 15	1.500	0.75000	1.000	0.00	1.95	0%	0.57	0.26	0.27	-23%	nm.	0.93	nm.	nm.	1.30	23%	30 Jun 15
BMCL13C1506A	16 Jun 15	2.400	1.00000	1.000	0.09	1.95	103%	0.50	0.10	0.01	28%	21.67	0.18	542%	3.89	0.78	-28%	10 Jun 15
BMCL23C1510A	21 Oct 15	1.720	1.40000	1.000	0.34	1.95	86%	0.42	0.10	0.27	13%	4.10	0.87	28%	3.57	0.89	-13%	15 Oct 15
BMCL28C1506A	12 Jun 15	1.750	0.75000	1.000	0.45	1.95	129%	0.57	0.11	0.38	7%	5.78	0.98	72%	5.68	0.93	-7%	8 Jun 15
BMCL28C1507A	8 Jul 15	2.300	1.35000	1.000	0.11	1.95	96%	0.43	0.00	0.03	26%	13.13	0.33	228%	4.29	0.80	-26%	2 Jul 15
BMCL28C1508A	7 Aug 15	2.400	1.65000	1.000	0.11	1.95	94%	0.38	0.00	0.03	32%	10.74	0.31	173%	3.28	0.76	-32%	3 Aug 15
BMCL42C1507A	4 Aug 15	1.780	0.66333	1.000	0.66	1.95	135%	0.60	0.10	0.51	14%	4.45	0.97	63%	4.31	0.88	-14%	28 Jul 15
BT501C1505A	5 Jun 15	8.544	7.47552	1.000	0.14	9.25	64%	0.12	0.08	0.10	4%	8.84	0.93	44%	8.22	0.96	-4%	29 May 15
BT501C1510A	5 Nov 15	8.300	4.00000	1.000	0.51	9.25	75%	0.20	0.19	0.27	12%	4.53	0.85	24%	3.87	0.89	-12%	30 Oct 15
BT501P1505A	5 Jun 15	11.650	8.52513	1.000	0.43	9.25	133%	0.15	0.00	0.29	1%	3.69	-1.00	7369%	-3.69	0.65	53%	29 May 15
BT501P1510A	5 Nov 15	10.800	3.00000	1.000	0.82	9.25	97%	0.25	0.00	0.29	10%	3.76	-0.71	100%	-2.67	0.70	43%	30 Oct 15
BT506C1504A	11 May 15	5.684	4.73709	1.000	0.00	9.25	0%	0.17	0.62	0.62	-39%	nm.	1.00	nm.	nm.	1.63	39%	30 Apr 15
BT511C1509A	6 Oct 15	9.000	3.70000	1.000	0.38	9.25	65%	0.21	0.05	0.16	12%	6.58	0.67	31%	4.43	0.89	-12%	30 Sep 15
BT513C1510A	20 Oct 15	10.000	2.80000	1.000	0.00	9.25	0%	0.26	0.00	0.05	8%	nm.	0.26	nm.	nm.	0.93	-8%	14 Oct 15
BT516C1507A	15 Jul 15	8.252	3.9812	1.000	0.00	9.25	0%	0.23	0.23	0.22	-11%	nm.	0.88	nm.	nm.	1.12	11%	9 Jul 15
BT523C1511A	18 Nov 15	8.544	3.9812	1.000	0.43	9.25	53%	0.23	0.16	0.25	8%	6.33	0.78	15%	4.93	0.92	-8%	12 Nov 15
BT527C1506A	24 Jun 15	10.000	6.21359	1.000	0.00	9.25	1%	0.14	0.00	0.01	8%	nm.	0.15	nm.	nm.	0.93	-8%	18 Jun 15
BT528C1508A	7 Aug 15	11.500	6.50000	1.000	0.08	9.25	68%	0.13	0.00	0.00	30%	17.79	0.02	155%	0.38	0.77	-30%	3 Aug 15
CENT01C1507A	6 Aug 15	29.000	20.00000	1.000	0.42	35.00	75%	0.05	0.29	0.32	7%	4.17	0.93	28%	3.88	0.94	-7%	31 Jul 15
CENT01P1507A	6 Aug 15	40.000	15.00000	1.000	0.55	35.00	83%	0.06	0.00	0.31	9%	4.24	-0.76	227%	-3.23	0.73	38%	31 Jul 15
CENT11C1504A	11 May 15	35.000	17.30000	1.000	0.00	35.00	0%	0.05	0.00	0.03	0%	nm.	0.51	nm.	nm.	1.00	0%	30 Apr 15
CENT11C1508A	4 Sep 15	30.000	17.90000	1.000	0.00	35.00	0%	0.05	0.26	0.30	-14%	nm.	0.85	nm.	nm.	1.17	14%	31 Aug 15
CENT23C1601A	20 Jan 16	27.200	22.00000	1.000	0.00	35.00	0%	0.04	0.34	0.37	-22%	nm.	0.89	nm.	nm.	1.29	22%	14 Jan 16
CENT27C1505A	20 May 15	39.750	15.00000	1.000	0.06	35.00	75%	0.06	0.00	0.00	16%	38.89	0.03	1248%	1.31	0.86	-16%	14 May 15
CENT42C1508A	31 Aug 15	31.000	16.00000	1.000	0.00	35.00	0%	0.06	0.24	0.28	-11%	nm.	0.80	nm.	nm.	1.13	11%	25 Aug 15
CK01C1505A	5 Jun 15	22.000	20.00000	1.000	0.24	25.50	94%	0.05	0.18	0.18	5%	5.31	0.93	66%	4.94	0.95	-5%	29 May 15
CK01C1510A	5 Nov 15	22.000	18.00000	1.000	0.43	25.50	90%	0.05	0.18	0.26	17%	3.29	0.78	34%	2.58	0.86	-17%	30 Oct 15
CK01P1505A	5 Jun 15	32.000	14.00000	1.000	0.50	25.50	105%	0.07	0.00	0.40	2%	3.64	-0.97	7328%	-3.52	0.65	53%	29 May 15
CK01P1510A	5 Nov 15	31.000	14.00000	1.000	0.00	25.50	0%	0.07	0.00	0.42	-22%	nm.	-0.74	nm.	nm.	0.82	22%	30 Oct 15
CK06C1504A	11 May 15	10.535	9.57671	1.000	0.00	25.50	0%	0.09	1.41	1.41	-59%	nm.	1.00	nm.	nm.	2.42	59%	30 Apr 15
CK06C1510A	5 Nov 15	22.000	25.00000	1.000	0.00	25.50	0%	0.04	0.13	0.17	-14%	nm.	0.76	nm.	nm.	1.16	14%	30 Oct 15
CK06C1602A	3 Mar 16	22.000	25.00000	1.000	0.30	25.50	68%	0.04	0.10	0.20	16%	3.40	0.75	19%	2.54	0.86	-16%	26 Feb 16
CK06P1504A	11 May 15	16.281	4.78858	1.000	0.00	25.50	39%	0.17	1.59	0.00	36%	nm.	0.00	nm.	nm.	1.57	36%	30 Apr 15
CK07C1506A	25 Jun 15	27.500	15.50000	1.000	0.00	25.50	1%	0.06	0.00	0.04	8%	nm.	0.32	nm.	nm.	0.93	-8%	19 Jun 15
CK08C1506A	24 Jun 15	27.800	16.38214	1.000	0.16	25.50	91%	0.06	0.00	0.04	19%	9.73	0.31	216%	2.98	0.84	-19%	18 Jun 15
CK11C1508A	4 Sep 15	23.000	17.40000	1.000	0.00	25.50	0%	0.05	0.14	0.19	-10%	nm.	0.73	nm.	nm.	1.11	10%	31 Aug 15
CK11P1511A	19 Nov 15	29.000	5.35000															

### Derivatives Warrant

As of: 23 Apr 15

Derivatives Warrant	Final Exercise Date	Exercise Price	Exercise Ratio		DW Price	Stock Price	Implied Volatility	Dilution Factor	Intrinsic Value	Theory Price(BAS)	All-in Premium	Gearing (x)	Delta	Breakeven	Implied Gearing	Parity Ratio	In-Out Money	Last Trading Date
			DW	Stock														
DTAC11P1506A	7 Jul 15	126.780	26.03885	1.000	0.00	81.75	0%	0.04	0.00	1.69	-55%	nm.	-1.00	nm.	nm.	0.64	55%	30 Jun 15
DTAC11P1508A	4 Sep 15	110.030	14.20386	1.000	0.00	81.75	0%	0.07	0.00	1.96	-35%	nm.	-0.99	nm.	nm.	0.74	35%	31 Aug 15
DTAC13C1507A	24 Jul 15	102.400	12.19066	1.000	0.00	81.75	1%	0.08	0.00	2.00	25%	nm.	0.02	nm.	nm.	0.80	-25%	20 Jul 15
DTAC13P1505A	5 Jun 15	92.648	17.06776	1.000	0.00	81.75	0%	0.06	0.00	0.63	-13%	nm.	-0.97	nm.	nm.	0.88	13%	29 May 15
DTAC16C1506A	12 Jun 15	96.912	37.82148	1.000	0.00	81.75	1%	0.03	0.00	0.00	19%	nm.	0.01	nm.	nm.	0.84	-19%	8 Jun 15
DTAC23C1603A	30 Mar 16	75.093	38.03728	1.000	0.45	81.75	58%	0.03	0.17	0.20	13%	4.78	6.17	14%	2.91	0.89	-13%	24 Mar 16
DTAC27C1509A	22 Sep 15	105.326	12.19048	1.000	0.00	81.75	1%	0.08	0.00	0.01	29%	nm.	0.03	nm.	nm.	0.78	-29%	16 Sep 15
DTAC28C1508A	7 Aug 15	105.326	28.76952	1.000	0.13	81.75	65%	0.03	0.00	0.00	33%	21.86	0.01	181%	0.31	0.75	-33%	3 Aug 15
EATC42C1506A	29 Jun 15	93.623	31.21099	1.000	0.00	81.75	1%	0.03	0.00	0.01	15%	nm.	0.06	nm.	nm.	0.87	-15%	23 Jun 15
EART01C1507A	6 Aug 15	3.957	1.58268	1.000	0.00	81.75	99%	0.39	0.40	0.72	6%	3.75	0.98	25%	3.68	0.94	-6%	31 Jul 15
EART01P1507A	6 Aug 15	5.144	1.08809	1.000	0.76	4.98	172%	0.48	0.00	0.09	13%	6.02	-0.25	95%	-1.51	0.83	20%	31 Jul 15
EART11C1509A	6 Oct 15	5.000	3.40000	1.000	0.00	4.98	0%	0.23	0.00	0.11	0%	nm.	0.55	nm.	nm.	1.00	0%	30 Sep 15
EART13C1507A	5 Aug 15	5.935	2.47292	1.000	0.00	4.98	1%	0.29	0.00	0.03	19%	nm.	0.21	nm.	nm.	0.84	-19%	29 Jul 15
EART28C1506A	8 Jun 15	6.133	2.81915	1.000	0.07	4.98	92%	0.26	0.00	0.00	27%	25.24	0.06	793%	1.61	0.79	-27%	2 Jun 15
EGCO01C1507A	6 Aug 15	146.934	39.18495	1.000	0.56	152.00	65%	0.02	0.13	0.24	11%	6.93	0.64	47%	4.40	0.90	-11%	31 Jul 15
EGCO23C1511A	18 Nov 15	144.975	35.26093	1.000	0.64	152.00	47%	0.03	0.19	0.36	10%	6.74	0.63	19%	4.27	0.91	-10%	12 Nov 15
EGCO42C1506A	29 Jun 15	156.730	31.34796	1.000	0.00	152.00	0%	0.03	0.00	0.10	3%	nm.	0.37	nm.	nm.	0.97	-3%	23 Jun 15
ENER08C1504A	11 May 15	19,000,000	2,631,57895	1.000	0.00	20,328.51	0%	0.00	0.50	0.51	-7%	nm.	0.99	nm.	nm.	1.07	7%	30 Apr 15
ESSO13C1606A	16 Jun 16	6.900	2.60000	1.000	0.72	6.70	77%	0.28	0.00	0.36	31%	3.58	0.69	27%	2.45	0.76	-31%	10 Jun 16
ESSO42C1602A	29 Feb 16	4.500	3.00000	1.000	0.99	6.70	90%	0.25	0.55	0.82	11%	2.26	0.99	14%	2.23	0.90	-11%	23 Feb 16
GFP10C1504A	11 May 15	9.701	9.70120	1.000	0.29	12.50	106%	0.09	0.26	0.29	0%	4.44	1.00	6%	4.44	1.00	0%	30 Apr 15
GFP12C1510A	21 Oct 15	15.000	6.70000	1.000	0.15	12.50	57%	0.13	0.00	0.06	28%	12.44	0.28	67%	3.50	0.78	-28%	15 Oct 15
GFP14C1506A	29 Jun 15	17.463	6.79071	1.000	0.03	12.50	69%	0.13	0.00	0.00	41%	61.36	0.01	693%	0.82	0.71	-41%	23 Jun 15
GLOB01C1506A	6 Jul 15	9.349	6.98959	1.000	0.20	9.80	75%	0.13	0.06	0.12	10%	7.01	0.71	65%	4.98	0.91	-10%	29 Jun 15
GLOB01P1506A	6 Jul 15	12.057	4.80538	1.000	0.00	9.80	0%	0.17	0.00	0.39	-23%	nm.	-0.90	nm.	nm.	0.81	23%	29 Jun 15
GLOB06C1504A	11 May 15	8.229	7.48111	1.000	0.24	9.80	166%	0.12	0.19	0.21	2%	5.46	1.00	226%	5.46	0.98	-2%	30 Apr 15
GLOB11C1504A	11 May 15	8.921	6.11591	1.000	0.03	9.80	106%	0.14	0.00	0.00	13%	53.41	0.02	67493%	0.86	0.88	-13%	30 Apr 15
GLOB27C1505A	13 May 15	12.931	5.41695	1.000	0.01	9.80	95%	0.16	0.00	0.00	33%	180.91	0.00	153535%	0.01	0.75	-33%	7 May 15
GLOB42C1509A	5 Oct 15	10.572	5.67891	1.000	0.28	9.80	77%	0.15	0.00	0.11	24%	6.16	0.48	64%	2.97	0.81	-24%	29 Sep 15
GLOW42C1508A	31 Aug 15	88.000	16.50000	1.000	0.00	92.25	0%	0.06	0.24	0.49	-5%	nm.	0.63	nm.	nm.	1.05	5%	25 Aug 15
GUNK01P1510A	5 Nov 15	34.000	13.00000	1.000	0.00	30.00	0%	0.07	0.00	0.45	-13%	nm.	-0.56	nm.	nm.	0.88	13%	30 Oct 15
HANA42C1508A	31 Aug 15	36.057	17.54078	1.000	0.75	45.00	92%	0.05	0.48	0.54	9%	3.42	0.88	30%	2.99	0.91	-9%	25 Aug 15
HEMR01C1504A	11 May 15	3.800	1.65000	1.000	0.00	4.38	0%	0.38	0.22	0.42	-13%	nm.	-1.00	nm.	nm.	1.15	13%	30 Apr 15
HEMR01P1504A	11 May 15	5.250	1.20000	1.000	0.00	4.38	0%	0.45	0.00	0.39	-20%	nm.	-1.00	nm.	nm.	0.83	20%	30 Apr 15
HEMR11C1504A	11 May 15	3.790	1.37841	1.000	0.48	4.38	167%	0.42	0.25	0.45	2%	6.62	1.00	133%	6.62	0.98	-2%	30 Apr 15
HEMR27C1507A	15 Jul 15	4.600	1.20000	1.000	0.41	4.38	94%	0.45	0.00	0.18	16%	8.90	0.64	104%	5.66	0.86	-16%	9 Jul 15
HEMR28C1505A	11 May 15	4.600	1.30000	1.000	0.12	4.38	129%	0.43	0.00	0.02	9%	28.08	0.33	7229%	9.34	0.92	-9%	30 Apr 15
HEMR28C1505B	11 May 15	5.500	3.50000	1.000	0.01	4.38	130%	0.22	0.00	0.00	26%	125.14	0.00	19951754%	0.00	0.79	-26%	30 Apr 15
HEMR42C1507A	4 Aug 15	4.140	69.97901	1.000	0.66	4.38	500%	0.01	0.00	0.01	1049%	0.09	0.89	1074937%	0.08	0.09	-1049%	28 Jul 15
HMPR01C1505A	5 Jun 15	7.619	3.71623	1.000	0.12	7.35	67%	0.21	0.00	0.04	10%	16.48	0.43	156%	7.11	0.91	-10%	29 May 15
HMPR01C1510A	5 Nov 15	6.500	4.00000	1.000	0.48	7.35	81%	0.20	0.17	0.30	15%	3.83	0.86	30%	3.00	0.87	-15%	30 Oct 15
HMPR01P1505A	5 Jun 15	10.034	2.78722	1.000	0.96	7.35	241%	0.26	0.00	0.45	0%	2.75	-0.98	25694%	-1.20	0.58	73%	29 May 15
HMPR01P1510A	5 Nov 15	9.000	2.80000	1.000	0.85	7.35	119%	0.26	0.00	0.29	10%	3.09	-0.63	132%	-2.95	0.65	55%	30 Oct 15
HMPR06C1602A	3 Mar 16	6.039	4.64511	1.000	0.48	7.35	67%	0.18	0.23	0.35	12%	3.30	0.89	15%	2.93	0.89	-12%	26 Feb 16
HMPR11C1504A	11 May 15	7.711	3.43753	1.000	0.00	7.35	1%	0.23	0.00	0.00	5%	nm.	0.11	nm.	nm.	0.95	-5%	30 Apr 15
HMPR11C1511A	4 Dec 15	7.300	3.30000	1.000	0.00	7.35	0%	0.23	0.01	0.16	-1%	nm.	0.57	nm.	nm.	1.01	1%	30 Nov 15
HMPR27C1505A	20 May 15	8.412	4.94820	1.000	0.00	7.35	1%	0.17	0.00	0.00	14%	nm.	0.02	nm.	nm.	0.87	-14%	14 May 15
HMPR28C1508A	7 Aug 15	7.990	3.53045	1.000	0.22	7.35	73%	0.22	0.00	0.06	19%	9.46	0.39	88%	3.70	0.84	-19%	3 Aug 15
HMPR42C1504A	6 May 15	8.362	4.64533	1.000	0.00	7.35	3%	0.18	0.00	0.00	14%	nm.	0.00	nm.	nm.	0.88	-14%	27 Jul 15
ICH01C1510A	5 Nov 15	19.200	8.00000	1.000	0.73	22.40	77%	0.11	0.36	0.47	12%	3.84	0.81	24%	3.11	0.89	-12%	30 Oct 15
ICH01P1510A	5 Nov 15	24.500	5.50000	1.000	0.92	22.40	78%	0.15	0.00	0.45	13%	4.43	-0.56	70%	-2.46	0.76	32%	30 Oct 15
ICT08C1504A	11 May 15	200.000	69.97901	1.000	0.00	225.91	0%	0.01	0.37	0.37	-11%	nm.	1.00	nm.	nm.	1.13	11%	30 Apr 15
INTU01C1508A	4 Sep 15	69.968	19.43635	1.000	0.75	77.50	66%	0.05	0.37	0.39	9%	5.32	0.86	28%	4.57	0.92	-9%	31 Aug 15
INTU01P1508A	4 Sep 15	90.375	14.57513	1.000	1.22	77.50	59%	0.06	0.00	0.81	6%	4.36	-0.93	155%	-4.04	0.72	40%	31 Aug 15
INTU06C1601A	4 Feb 16	50.349	22.88853	1.000	1.29	77.50	67%	0.04	1.14	1.10	3%	2.62	1.00	4%	2.62	0.97	-3%	29 Jan 16
INTU06P1601A	4 Feb 16	68.996	12.63424	1.000	0.00	77.50	1%	0.07	0.62	0.12	11%	nm.	-0.24	nm.	nm.	1.12	-11%	29 Jan 16
INTU11C1504A	11 May 15	61.221	17.49189	1.000	0.97	77.50	146%	0.05	0.88	0.93	1%	4.57	1.00	59%	4.57	0.99	-1%	30 Apr 15
INTU11C1509A	6 Oct 15	70.939	15.83988	1.000	0.87	77.50	59%	0.06	0.39	0.44	9%	5.62	0.80	23%	4.51	0.91	-9%	30 Sep 15
INTU11P1504A	11 May 15	75.798	10.68949	1.000	0.19	77.50	72%	0.09	0.15	0.01	5%	38.16	-0.14	25%	-5.49	1.00	0%	30 Apr 15
INTU11P1509A	21 Sep 15	90.374	14.67375	1.000	1.18	77.50	53%	0.06	0.00	0.81	6%	4.48	-0.92	129%	-4.10	0.72	39%	15 Sep 15
INTU13C1510A	12 Oct 15	87.459	12.63424	1.000	0.72	77.50	66%	0.07	0.00	0.04	25%	8.52	0.14	62%	1.23	0.80	-25%	6 Oct 15
INTU13P1506A	10 Jun 15	69.968	7.74424	1.000	0.42	77.50	69%	0.11	0.86	0.01	24%	23.74	-0.03	-39%	-0.70	1.06	-6%	4 Jun 15
INTU16C1507A	15 Jul 15	61.222	18.46381	1.000	0.00	77.50	0%	0.05	0.84	0.81	-21%	nm.	1.00	nm.	nm.	1.27	21%	9 Jul 15
INTU18C1509A	2 Oct 15	73.855	21.38113	1.000	0.00	77.50	0%	0.04	0.16	0.21	-5%	nm.	0.65	nm.	nm.	1.05	5%	28 Sep 15
INTU23C1603A	30 Mar 16	60.736	38.86514	1.000	0.55	77.50	53%	0.03	0.42	0.38	6%	3.63	0.93	6%	3.38	0.94	-6%	24 Mar 16
INTU23P1507A	22 Jul 15	68.996	8.74585	1.000	0.00	77.50	3%	0.10	0.87	0.22	11%	nm.	-0.08	nm.	nm.	1.12	-11%	16 Jul 15

## Derivatives Warrant

As of : 23 Apr 15

Derivatives Warrant	Final Exercise Date	Exercise Price	Exercise Ratio		DW Price	Stock Price	Implied Volatility	Dilution Factor	Intrinsic Value	Theory Price(B&S)	All-in Premium	Gearing (x)	Delta	Breakeven	Implied Gearing	Parity Ratio	In-Out Money	Last Trading Date
			DW	Stock														
IVL13C1508A	11 Aug 15	28.000	14.0000	1.000	0.27	26.50	80%	0.07	0.00	0.11	20%	7.01	0.46	89%	3.21	0.83	-20%	5 Aug 15
IVL13P1511A	26 Nov 15	24.200	8.0000	1.000	0.61	26.50	91%	0.11	0.26	0.18	27%	5.43	-0.29	17%	-1.56	0.91	10%	20 Nov 15
IVL16C1506A	12 Jun 15	20.350	7.94155	1.000	0.00	26.50	0%	0.11	0.69	0.69	-23%	nm.	0.98	nm.	nm.	1.30	23%	8 Jun 15
IVL23C1505A	27 May 15	21.600	13.00000	1.000	0.00	26.50	0%	0.07	0.35	0.35	-18%	nm.	0.98	nm.	nm.	1.23	18%	21 May 15
IVL27C1510A	21 Oct 15	26.500	15.00000	1.000	0.00	26.50	0%	0.06	0.00	0.18	0%	nm.	0.56	nm.	nm.	1.00	0%	15 Oct 15
IVL27P1505A	13 May 15	25.000	7.50000	1.000	0.11	26.50	80%	0.12	0.18	0.02	9%	32.12	-0.19	-49%	-6.03	1.03	-3%	7 May 15
IVL28C1505A	15 May 15	22.500	6.00000	1.000	0.00	26.50	0%	0.14	0.57	0.58	-15%	nm.	0.98	nm.	nm.	1.18	15%	11 May 15
IVL28C1509A	7 Sep 15	29.000	15.00000	1.000	0.23	26.50	72%	0.06	0.00	0.10	22%	7.68	0.41	76%	3.15	0.82	-22%	1 Sep 15
IVL42C1505A	5 Jun 15	25.000	16.00000	1.000	0.00	26.50	0%	0.06	0.09	0.13	-6%	nm.	0.71	nm.	nm.	1.06	6%	29 May 15
JAS01P1508A	4 Sep 15	7.677	2.42430	1.000	0.99	5.65	176%	0.29	0.00	0.42	7%	2.35	-0.63	408%	-1.49	0.56	78%	31 Aug 15
JAS06C1701A	6 Feb 17	5.253	4.04040	1.000	0.55	5.65	84%	0.20	0.08	0.38	32%	2.54	0.72	17%	1.83	0.76	-32%	31 Jan 17
JAS06CA	11 May 15	3.127	3.90915	1.000	0.64	5.65	0%	0.20	0.51	0.64	0%	2.26	1.00	-18%	2.26	1.00	0%	30 Apr 15
JAS06P1602A	3 Mar 16	6.788	2.02020	1.000	0.00	5.65	0%	0.33	0.00	0.58	-20%	nm.	-0.57	nm.	nm.	0.83	20%	26 Feb 16
JAS08C1508A	3 Sep 15	9.000	1.75987	1.000	0.12	5.65	82%	0.36	0.00	0.02	63%	26.75	0.09	307%	2.28	0.61	-63%	28 Aug 15
JAS11C1509A	21 Sep 15	6.200	3.40000	1.000	0.22	5.65	76%	0.23	0.00	0.13	23%	7.55	0.49	68%	3.72	0.81	-23%	15 Sep 15
JAS11P1509A	21 Sep 15	7.900	2.38000	1.000	0.00	5.65	0%	0.30	0.00	0.70	-40%	nm.	-0.82	nm.	nm.	0.72	40%	15 Sep 15
JAS13C1504A	11 May 15	6.303	2.42430	1.000	0.02	5.65	84%	0.29	0.00	0.00	12%	116.53	0.07	4459%	7.74	0.89	-12%	30 Apr 15
JAS13C1509A	8 Sep 15	7.272	2.18183	1.000	0.25	5.65	89%	0.31	0.00	0.09	38%	10.36	0.29	145%	3.01	0.72	-38%	2 Sep 15
JAS13P1505A	4 Jun 15	5.575	1.45455	1.000	0.37	5.65	158%	0.41	0.03	0.07	11%	10.50	-0.28	127%	-2.97	0.92	8%	28 May 15
JAS16C1506A	12 Jun 15	5.575	3.07069	1.000	0.22	5.65	92%	0.25	0.02	0.14	11%	8.36	0.65	123%	5.42	0.90	-11%	8 Jun 15
JAS27C1510A	21 Oct 15	7.000	3.40000	1.000	0.16	5.65	70%	0.23	0.00	0.09	34%	10.39	0.36	83%	3.69	0.75	-34%	15 Oct 15
JAS27P1507A	15 Jul 15	5.253	1.13132	1.000	0.00	5.65	2%	0.47	0.19	0.15	7%	nm.	-0.33	nm.	nm.	1.08	-7%	9 Jul 15
JAS28C1508A	7 Aug 15	7.111	2.98991	1.000	0.15	5.65	85%	0.25	0.00	0.05	34%	12.60	0.26	183%	3.27	0.75	-34%	3 Aug 15
JAS28P1508A	7 Aug 15	5.656	1.73738	1.000	0.00	5.65	0%	0.37	0.00	0.22	0%	nm.	-0.45	nm.	nm.	1.00	0%	3 Aug 15
JAS42C1506A	29 Jun 15	5.818	2.58585	1.000	0.19	5.65	71%	0.28	0.00	0.13	12%	11.50	0.55	94%	6.30	0.90	-12%	23 Jun 15
KBAN01C1508A	4 Sep 15	189.128	78.80221	1.000	0.61	221.00	62%	0.01	0.40	0.43	7%	4.60	0.90	22%	4.12	0.93	-7%	31 Aug 15
KBAN01P1508A	4 Sep 15	256.111	59.10165	1.000	0.83	221.00	53%	0.02	0.00	0.60	6%	4.51	-0.83	147%	-3.76	0.72	38%	31 Aug 15
KBAN06C1601A	4 Feb 16	120.883	48.35590	1.000	2.16	221.00	62%	0.02	2.03	2.06	2%	2.12	1.00	3%	2.11	0.98	-2%	29 Jan 16
KBAN06P1601A	4 Feb 16	236.410	49.26108	1.000	0.94	221.00	51%	0.02	0.00	0.50	14%	4.77	-0.57	38%	-2.74	0.78	28%	29 Jan 16
KBAN08C1506A	24 Jun 15	206.431	68.81052	1.000	0.48	221.00	76%	0.01	0.21	0.25	8%	6.69	0.80	69%	5.37	0.92	-8%	18 Jun 15
KBAN13C1505A	20 May 15	261.036	54.17118	1.000	0.04	221.00	61%	0.02	0.00	0.00	19%	101.99	0.00	1985%	0.13	0.84	-19%	14 May 15
KBAN13C1507A	15 Jul 15	234.440	54.17118	1.000	0.39	221.00	66%	0.02	0.00	0.08	16%	10.46	0.31	99%	3.29	0.86	-16%	9 Jul 15
KBAN13P1506A	2 Jul 15	201.934	33.48962	1.000	0.47	221.00	71%	0.03	0.55	0.05	16%	14.04	-0.15	-8%	-2.09	1.02	-2%	25 Jun 15
KBAN23C1603A	30 Mar 16	181.248	88.65248	1.000	0.65	221.00	46%	0.01	0.44	0.50	8%	3.84	0.86	9%	3.29	0.93	-8%	24 Mar 16
KBAN23P1507A	22 Jul 15	198.979	34.47087	1.000	0.23	221.00	43%	0.03	0.62	0.05	14%	27.87	-0.15	-25%	-4.12	1.07	-6%	16 Jul 15
KBAN28C1505A	15 May 15	226.560	71.90814	1.000	0.13	221.00	61%	0.01	0.00	0.03	7%	23.64	0.33	276%	7.72	0.94	-7%	11 May 15
KBAN28C1510A	7 Oct 15	231.485	65.01284	1.000	0.48	221.00	62%	0.02	0.00	0.14	19%	7.08	0.42	48%	2.99	0.84	-19%	1 Oct 15
KBAN28CE	29 Apr 15	183.220	67.50185	1.000	0.00	221.00	nm.	0.01	0.55	nm.	-17%	nm.	0.00	nm.	nm.	1.21	17%	23 Apr 15
KBAN28P1505A	11 May 15	236.410	59.10258	1.000	0.30	221.00	67%	0.02	0.00	0.25	1%	12.46	-0.98	145827%	-12.23	0.87	15%	30 Apr 15
KBAN42C1507A	4 Aug 15	221.635	63.01197	1.000	0.00	221.00	0%	0.02	0.00	0.16	0%	nm.	0.52	nm.	nm.	1.00	0%	28 Jul 15
KCE01C1506A	6 Jul 15	28.631	19.74724	1.000	1.15	50.50	112%	0.05	1.05	1.11	2%	2.22	1.00	9%	2.22	0.98	-2%	29 Jun 15
KCE08C1507A	6 Aug 15	45.168	16.54528	1.000	0.65	50.50	82%	0.06	0.30	0.42	11%	4.70	0.78	46%	3.66	0.90	-11%	31 Jul 15
KCE11C1511A	4 Dec 15	45.500	18.00000	1.000	0.00	50.50	0%	0.05	0.26	0.43	-10%	nm.	0.70	nm.	nm.	1.11	10%	30 Nov 15
KCE23C1602A	17 Feb 16	31.346	37.50938	1.000	0.57	50.50	66%	0.03	0.50	0.51	4%	2.36	0.96	6%	2.26	0.96	-4%	11 Feb 16
KCE27C1509A	22 Sep 15	37.516	16.29000	1.000	0.00	50.50	0%	0.06	0.75	0.77	-26%	nm.	0.93	nm.	nm.	1.35	26%	16 Sep 15
KCE42C1508A	31 Aug 15	34.555	15.79529	1.000	1.18	50.50	91%	0.06	0.95	1.02	5%	2.71	0.98	17%	2.66	0.95	-5%	25 Aug 15
KKP01C1506A	6 Jul 15	36.000	20.00000	1.000	0.29	38.75	71%	0.05	0.13	0.16	8%	6.68	0.80	51%	5.32	0.93	-8%	29 Jun 15
KKP01P1506A	6 Jul 15	46.000	15.00000	1.000	0.00	38.75	0%	0.06	0.00	0.46	-19%	nm.	-0.96	nm.	nm.	0.84	19%	29 Jun 15
KKP08C1506A	24 Jun 15	39.540	17.79310	1.000	0.00	38.75	0%	0.05	0.00	0.05	2%	nm.	0.42	nm.	nm.	0.98	-2%	18 Jun 15
KKP28C1506A	8 Jun 15	43.000	16.50000	1.000	0.09	38.75	61%	0.06	0.00	0.01	15%	26.09	0.09	252%	2.44	0.87	-15%	2 Jun 15
KKP42C1508A	31 Aug 15	39.500	16.00000	1.000	0.00	38.75	0%	0.06	0.00	0.09	2%	nm.	0.45	nm.	nm.	0.98	-2%	25 Aug 15
KTB01P1508A	4 Sep 15	25.004	5.77001	1.000	0.96	20.60	83%	0.15	0.00	0.55	6%	3.72	-0.87	202%	-3.23	0.67	48%	31 Aug 15
KTB06C1601A	4 Feb 16	12.859	9.18527	1.000	0.95	20.60	79%	0.10	0.76	0.81	5%	2.36	1.00	6%	2.35	0.95	-5%	29 Jan 16
KTB08C1506A	7 Jul 15	20.244	6.61908	1.000	0.31	20.60	59%	0.13	0.05	0.15	8%	10.04	0.64	53%	6.41	0.92	-8%	30 Jun 15
KTB11C1506A	7 Jul 15	20.195	6.73191	1.000	0.38	20.60	73%	0.13	0.05	0.15	10%	8.05	0.66	71%	5.32	0.91	-10%	30 Jun 15
KTB13C1506A	2 Jul 15	22.985	5.28933	1.000	0.26	20.60	72%	0.16	0.00	0.02	18%	14.98	0.15	164%	2.19	0.85	-18%	25 Jun 15
KTB16C1509A	6 Oct 15	20.388	6.73174	1.000	0.52	20.60	70%	0.13	0.03	0.19	16%	5.88	0.60	40%	3.55	0.86	-16%	30 Sep 15
KTB23C1505A	27 May 15	18.946	6.73174	1.000	0.34	20.60	66%	0.13	0.21	0.26	3%	9.00	0.95	49%	8.56	0.97	-3%	21 May 15
KTB23C1510A	21 Oct 15	24.764	4.80862	1.000	0.20	20.60	45%	0.17	0.00	0.03	25%	21.42	0.13	59%	2.78	0.80	-25%	15 Oct 15
KTB23P1508A	26 Aug 15	19.234	3.36598	1.000	0.39	20.60	53%	0.23	0.01	0.09	13%	15.69	-0.24	-1%	-3.73	1.00	0%	20 Aug 15
KTB27C1509A	29 Sep 15	23.081	5.28936	1.000	0.00	20.60	1%	0.16	0.00	0.05	12%	nm.	0.22	nm.	nm.	0.89	-12%	23 Sep 15
KTB28C1506A	8 Jun 15	21.157	6.53957	1.000	0.21	20.60	64%	0.13	0.00	0.06	9%	15.00	0.41	126%	6.21	0.91	-9%	2 Jun 15
KTB28C1507A	10 Jul 15	26.928	15.96425	1.000	0.03	20.60	60%	0.06	0.00	0.00	33%	43.01	0.00	309%	0.16	0.75	-33%	6 Jul 15
KTB42C1507A	4 Aug 15	20.196	6.73174	1.000	0.00	20.60	0%	0.13	0.05	0.14	-2%	nm.	0.58	nm.	nm.	1.02	2%	28 Jul 15
KTC01C1510A	5 Nov 15	90.000	40.00000	1.000	0.78	106.50	82%	0.02	0.40	0.54	14%	3.41	0.77	28%	2.62	0.88	-14%	30 Oct 15
KTS01C1506A	6 Jul 15	9.800	8.00000	1.000	0.18	10.10	80%	0.11	0.08	0.11</								

### Derivatives Warrant

As of : 23 Apr 15

Derivatives	Final Exercise	Exercise	Exercise Ratio		DW	Stock	Implied	Dilution	Intrinsic	Theory	All-in	Gearing	Delta	Breakeven	Implied	Parity	In-Out	Last Trading
Warrant	Date	Price	DW	Stock	Price	Price	Volatility	Factor	Value	Price(B&S)	Premium	(x)			Gearing	Ratio	Money	Date
PTT08C1508A	3 Sep 15	370.000	43.76072	1.000	0.71	345.00	52%	0.02	0.00	0.33	16%	11.10	0.38	54%	4.23	0.86	-16%	28 Aug 15
PTT08P1508A	3 Sep 15	250.000	15.88384	1.000	0.37	345.00	50%	0.06	5.63	0.04	29%	58.70	-0.03	-58%	-1.72	1.35	-26%	28 Aug 15
PTT11C1509A	5 Jun 15	290.785	69.00000	1.000	0.83	345.00	51%	0.01	0.77	0.79	1%	6.02	0.97	9%	5.84	0.99	-1%	29 May 15
PTT11P1509A	21 Sep 15	380.000	51.00000	1.000	1.30	345.00	53%	0.02	0.00	0.92	9%	5.20	-0.66	91%	-3.42	0.77	29%	15 Sep 15
PTT13C1506A	3 Jul 15	382.457	134.04826	1.000	0.19	345.00	70%	0.01	0.00	0.04	18%	13.55	0.22	160%	3.05	0.85	-18%	26 Jun 15
PTT13C1507A	9 Jul 15	414.000	47.32608	1.000	0.36	345.00	66%	0.02	0.00	0.04	25%	20.25	0.10	214%	1.95	0.80	-25%	3 Jul 15
PTT13P1508A	11 Aug 15	295.000	32.00000	1.000	0.70	345.00	64%	0.03	1.52	0.14	21%	15.40	-0.15	-25%	-2.25	1.09	-8%	5 Aug 15
PTT16C1505A	15 May 15	261.632	75.58579	1.000	1.20	345.00	130%	0.01	1.09	1.10	2%	3.80	1.00	53%	3.80	0.98	-2%	11 May 15
PTT16C1601A	4 Feb 16	0.000	0.00000	1.000	0.00	345.00	nm.	nm.	nm.	nm.	nm.	nm.	nm.	nm.	nm.	nm.	0%	0 Jan 00
PTT18C1509A	2 Oct 15	330.000	100.00000	1.000	0.00	345.00	0%	0.01	0.15	0.34	-4%	nm.	0.62	nm.	nm.	1.05	4%	28 Sep 15
PTT23C1510A	21 Oct 15	357.814	59.13661	1.000	0.73	345.00	53%	0.02	0.00	0.38	16%	7.99	0.47	37%	3.76	0.86	-16%	15 Oct 15
PTT23C1603A	30 Mar 16	256.786	77.51938	1.000	1.46	345.00	58%	0.01	1.12	1.18	7%	3.05	0.88	8%	2.67	0.93	-7%	24 Mar 16
PTT23P1507A	22 Jul 15	283.886	39.43218	1.000	0.17	345.00	45%	0.02	1.51	0.05	20%	51.47	-0.08	-53%	-4.06	1.19	-16%	16 Jul 15
PTT27C1506A	24 Jun 15	394.286	103.50000	1.000	0.08	345.00	45%	0.01	0.00	0.03	17%	41.67	0.14	173%	5.88	0.86	-17%	18 Jun 15
PTT28C1508A	7 Aug 15	354.857	78.85712	1.000	0.43	345.00	54%	0.01	0.00	0.22	13%	10.17	0.46	53%	4.69	0.89	-13%	3 Aug 15
PTT28P1505A	20 May 15	443.571	98.57140	1.000	0.96	345.00	0%	0.01	0.00	0.98	-1%	3.65	-1.00	227244%	-3.64	0.64	56%	14 May 15
PTT28P1506A	8 Jun 15	315.428	44.35713	1.000	0.23	345.00	51%	0.02	0.65	0.07	12%	33.82	-0.17	-41%	-5.81	1.06	-6%	2 Jun 15
PTT42C1506A	29 Jun 15	364.714	63.05170	1.000	0.00	345.00	0%	0.02	0.00	0.14	6%	nm.	0.35	nm.	nm.	0.95	-6%	23 Jun 15
PTT42P1509A	5 Oct 15	364.714	39.43218	1.000	0.00	345.00	0%	0.02	0.00	0.97	-6%	nm.	-0.58	nm.	nm.	0.95	6%	29 Sep 15
PTTE01C1508A	4 Sep 15	96.000	40.00000	1.000	0.83	119.00	82%	0.02	0.56	0.60	9%	3.58	0.88	26%	3.16	0.92	-9%	31 Aug 15
PTTE01P1508A	4 Sep 15	142.000	26.00000	1.000	1.30	119.00	73%	0.04	0.00	0.92	9%	3.52	-0.77	199%	-2.72	0.68	48%	31 Aug 15
PTTE06C1511A	4 Dec 15	118.487	49.35834	1.000	0.39	119.00	55%	0.02	0.01	0.24	16%	6.18	0.55	27%	3.42	0.86	-16%	30 Nov 15
PTTE06P1602A	3 Mar 16	118.487	24.68526	1.000	0.82	119.00	49%	0.04	0.02	0.55	17%	5.88	-0.44	20%	-2.57	0.86	17%	26 Feb 16
PTTE08C1506A	7 Jul 15	109.157	32.06222	1.000	0.47	119.00	50%	0.03	0.30	0.39	4%	7.90	0.75	26%	5.93	0.96	-4%	30 Jun 15
PTTE11C1506A	6 Jul 15	128.361	39.49579	1.000	0.23	119.00	64%	0.02	0.00	0.08	16%	13.10	0.33	117%	4.27	0.87	-16%	30 Jun 15
PTTE11C1509A	6 Oct 15	98.739	34.55882	1.000	0.81	119.00	60%	0.03	0.57	0.64	6%	4.25	0.83	15%	3.53	0.94	-6%	30 Sep 15
PTTE11P1509A	6 Oct 15	135.000	25.50000	1.000	1.13	119.00	64%	0.04	0.00	0.77	11%	4.13	-0.67	107%	-2.76	0.73	38%	30 Sep 15
PTTE13C1504A	29 Apr 15	123.424	24.68526	1.000	0.01	119.00	nm.	0.04	0.00	nm.	4%	482.07	0.00	nm.	0.00	0.96	-4%	23 Apr 15
PTTE13C1505A	5 Jun 15	155.021	26.95418	1.000	0.02	119.00	54%	0.04	0.00	0.00	31%	220.74	0.01	1412%	1.55	0.76	-31%	29 May 15
PTTE13C1510A	20 Oct 15	120.000	26.00000	1.000	0.84	119.00	72%	0.04	0.00	0.39	19%	5.45	-0.53	45%	2.21	0.84	-19%	14 Oct 15
PTTE13P1504A	29 Apr 15	108.613	16.78697	1.000	0.01	119.00	nm.	0.06	0.58	nm.	9%	708.88	-1.00	nm.	-708.88	1.09	-9%	23 Apr 15
PTTE16C1509A	6 Oct 15	133.298	37.50938	1.000	0.00	119.00	0%	0.03	0.00	0.13	12%	nm.	0.34	nm.	nm.	0.89	-12%	30 Sep 15
PTTE18C1507A	5 Aug 15	118.487	39.49580	1.000	0.38	119.00	63%	0.02	0.01	0.21	12%	7.93	0.54	54%	4.32	0.89	-12%	29 Jul 15
PTTE23C1511A	18 Nov 15	128.361	34.56619	1.000	0.36	119.00	48%	0.03	0.00	0.22	18%	9.56	0.42	35%	4.06	0.85	-18%	12 Nov 15
PTTE23P1507A	22 Jul 15	96.765	16.78697	1.000	0.12	119.00	45%	0.06	1.25	0.05	20%	59.07	-0.09	-55%	-5.22	1.20	-17%	16 Jul 15
PTTE27C1505A	13 May 15	159.958	30.60924	1.000	0.00	119.00	4%	0.03	0.00	0.00	34%	nm.	0.00	nm.	nm.	0.74	-34%	7 May 15
PTTE28C1505A	15 May 15	153.046	27.64706	1.000	0.01	119.00	64%	0.03	0.00	0.00	29%	430.43	0.00	16951%	0.18	0.78	-29%	11 May 15
PTTE28C1507A	8 Jul 15	118.487	29.62185	1.000	0.39	119.00	57%	0.03	0.02	0.24	9%	10.30	0.54	59%	5.60	0.92	-9%	2 Jul 15
PTTE28P1505A	12 May 15	118.487	26.65967	1.000	0.17	119.00	56%	0.04	0.02	0.10	4%	26.26	-0.45	154%	-11.92	0.97	3%	6 May 15
PTTE42C1506A	29 Jun 15	138.235	31.59558	1.000	0.11	119.00	51%	0.03	0.00	0.04	19%	34.24	1.15	184%	5.21	0.84	-19%	23 Jun 15
PTTG01C1504A	11 May 15	52.078	19.65409	1.000	0.55	62.50	108%	0.05	0.50	0.53	1%	5.78	1.00	38%	5.78	0.99	-1%	30 Apr 15
PTTG01C1509A	6 Oct 15	51.000	20.00000	1.000	0.79	62.50	65%	0.05	0.55	0.59	7%	3.96	0.89	16%	3.52	0.94	-7%	30 Sep 15
PTTG01P1504A	11 May 15	68.783	14.73839	1.000	0.41	62.50	68%	0.06	0.06	0.37	0%	10.34	-0.99	1191305%	-10.23	0.84	20%	30 Apr 15
PTTG01P1509A	6 Oct 15	65.000	15.00000	1.000	0.65	62.50	55%	0.06	0.00	0.36	12%	6.41	-0.54	50%	-3.44	0.84	20%	30 Sep 15
PTTG06C1511A	4 Dec 15	44.217	24.56399	1.000	0.88	62.50	69%	0.04	0.72	0.73	5%	2.89	0.96	9%	2.77	0.95	-5%	30 Nov 15
PTTG06P1511A	4 Dec 15	57.974	12.77466	1.000	0.58	62.50	55%	0.07	0.33	0.23	19%	8.44	-0.32	8%	-2.71	0.96	5%	30 Nov 15
PTTG08C1506A	7 Jul 15	50.604	15.39379	1.000	0.86	62.50	60%	0.06	0.73	0.77	2%	4.72	0.97	12%	4.59	0.98	-2%	30 Jun 15
PTTG11C1506A	7 Jul 15	54.043	16.70434	1.000	0.64	62.50	59%	0.06	0.48	0.52	4%	5.85	0.91	21%	5.31	0.97	-4%	30 Jun 15
PTTG13C1505A	14 May 15	61.904	13.75705	1.000	0.28	62.50	74%	0.07	0.04	0.13	5%	16.23	0.61	244%	9.82	0.95	-5%	8 May 15
PTTG13C1506A	12 Jun 15	65.835	10.31672	1.000	0.44	62.50	70%	0.09	0.00	0.12	13%	13.77	0.34	156%	6.66	0.89	-13%	8 Jun 15
PTTG16C1506A	23 Jun 15	55.813	19.24557	1.000	0.47	62.50	58%	0.05	0.33	0.37	4%	6.91	0.87	28%	4.04	0.96	-4%	17 Jun 15
PTTG23C1605A	25 May 16	45.200	21.62162	1.000	0.98	62.50	57%	0.04	0.76	0.79	6%	2.95	0.90	6%	2.65	0.94	-6%	18 May 16
PTTG27C1508A	26 Aug 15	58.465	14.73913	1.000	0.00	62.50	0%	0.06	0.26	0.38	-6%	nm.	0.68	nm.	nm.	1.07	6%	20 Aug 15
PTTG28C1508A	7 Aug 15	67.800	12.57740	1.000	0.00	62.50	0%	0.07	0.00	0.12	8%	nm.	0.31	nm.	nm.	0.92	-8%	3 Aug 15
PTTG42C1507A	4 Aug 15	49.130	15.72080	1.000	0.00	62.50	0%	0.06	0.80	0.19	-21%	nm.	0.96	nm.	nm.	1.27	21%	28 Jul 15
PTTG42P1507A	4 Aug 15	58.957	11.79245	1.000	0.49	62.50	65%	0.08	0.28	0.15	15%	10.82	-0.30	14%	-3.30	0.97	4%	28 Jul 15
QH01C1504A	11 May 15	2.986	1.40764	1.000	0.32	3.22	246%	0.42	0.10	0.23	7%	7.15	1.00	2873%	7.15	0.94	-7%	30 Apr 15
QH01C1509A	6 Oct 15	3.071	1.40764	1.000	0.52	3.22	126%	0.42	0.06	0.29	18%	4.40	0.87	46%	3.83	0.85	-18%	30 Sep 15
QH01P1504A	11 May 15	4.010	0.93842	1.000	1.72	3.22	500%	0.52	0.00	0.05	-4%	4.77	-0.66	#####	-3.17	0.69	46%	30 Apr 15
QH01P1509A	6 Oct 15	4.010	0.93842	1.000	0.09	3.22	227%	0.52	0.00	0.10	7%	3.15	-0.32	177%	-1.00	0.64	56%	30 Sep 15
QH08C1504A	11 May 15	2.855	1.25110	1.000	0.00	3.22	0%	0.44	0.16	0.16	-11%	nm.	1.00	nm.	nm.	1.13	11%	30 Apr 15
QH11C1506A	7 Jul 15	3.156	1.27967	1.000	0.44	3.22	126%	0.44	0.03	0.23	15%	5.72	0.90	117%	5.12	0.87	-15%	30 Jun 15
QH23C1603A	30 Mar 16	2.764	1.53560	1.000	0.64	3.22	85%	0.39	0.18	0.44	16%	3.28	0.91	18%	2.99	0.86	-16%	24 Mar 16
QH27C1510A	29 Oct 15	3.412	1.02374	1.000	0.00	3.22	0%	0.49	0.00	0.09	6%	nm.	0.42	nm.	nm.	0.94	-6%	22 Oct 15
QH28C1508A	7 Aug 15	3.242	1.30527	1.000	0.38	3.22	97%	0.43	0.00	0.19	16%	6.49	0.78					



## Derivatives Warrant

As of :

23 Apr 15

Derivatives Warrant	Final Exercise Date	Exercise Price	Exercise Ratio		DW Price	Stock Price	Implied Volatility	Dilution Factor	Intrinsic Value	Theory Price(B&S)	All-in Premium	Gearing (%)	Delta	Breakeven	Implied Gearing	Parity Ratio	In-Out Money	Last Trading Date
			DW	Stock														
SCC01P1504A	11 May 15	503.081	149.92504	1.000	0.06	534.00	73%	0.01	0.20	0.00	7%	59.36	-0.02	-89%	-1.18	1.04	-4%	30 Apr 15
SCC01P1509A	6 Oct 15	581.996	149.92504	1.000	0.86	534.00	72%	0.01	0.00	0.39	15%	4.14	-0.70	92%	-2.90	0.75	33%	30 Sep 15
SCC06C1511A	4 Dec 15	335.388	149.92504	1.000	1.10	534.00	0%	0.01	1.32	1.31	-6%	3.24	1.00	-10%	3.23	1.07	6%	30 Nov 15
SCC08C1506A	7 Jul 15	437.484	149.92504	1.000	0.90	534.00	95%	0.01	0.61	0.65	7%	3.96	0.99	45%	3.91	1.93	-7%	30 Jun 15
SCC11C1510A	5 Nov 15	473.488	135.14147	1.000	0.90	534.00	63%	0.01	0.44	0.52	11%	4.39	0.81	23%	3.56	0.90	-11%	30 Oct 15
SCC11P1510A	5 Nov 15	581.996	96.67054	1.000	1.19	534.00	57%	0.01	0.00	0.62	13%	4.64	-0.68	67%	-3.15	0.77	31%	30 Oct 15
SCC13C1507A	15 Jul 15	453.760	113.37868	1.000	0.92	534.00	69%	0.01	0.70	0.72	5%	5.12	0.96	23%	4.91	0.96	-5%	9 Jul 15
SCC13P1510A	20 Oct 15	480.000	62.50000	1.000	0.90	534.00	53%	0.02	0.85	0.15	21%	9.49	-0.21	1%	-1.95	1.00	0%	14 Oct 15
SCC18C1509A	2 Oct 15	493.217	157.82946	1.000	0.00	534.00	0%	0.01	0.26	0.34	-8%	nm.	0.74	nm.	nm.	1.08	8%	28 Sep 15
SCC23C1604A	27 Apr 16	355.116	315.45741	1.000	0.62	534.00	48%	0.00	0.57	0.56	3%	2.73	0.98	3%	2.68	0.97	-3%	21 Apr 16
SCC23P1507A	22 Jul 15	399.506	69.06077	1.000	0.06	534.00	45%	0.01	1.92	0.00	26%	128.87	0.00	-70%	-0.23	1.32	-24%	16 Jul 15
SCC27C1510A	29 Oct 15	522.810	108.50775	1.000	0.00	534.00	0%	0.01	0.10	0.34	-2%	nm.	0.59	nm.	nm.	1.02	2%	22 Oct 15
SCC28C1505A	15 May 15	443.895	118.37208	1.000	0.81	534.00	78%	0.01	0.75	0.76	1%	5.57	1.00	24%	5.57	0.99	-1%	11 May 15
SCC28C1510A	7 Oct 15	493.217	143.03293	1.000	0.65	534.00	53%	0.01	0.28	0.37	10%	5.74	0.74	24%	4.27	0.91	-10%	1 Oct 15
SCC42C1508A	31 Aug 15	434.031	128.20513	1.000	0.00	534.00	0%	0.01	0.77	0.78	-19%	nm.	0.96	nm.	nm.	1.23	19%	25 Aug 15
SCCC42C1508A	31 Aug 15	392.553	137.36264	1.000	0.40	368.00	78%	0.01	0.00	0.05	22%	6.70	3.00	78%	1.99	0.82	-22%	25 Aug 15
SET06C1506A	7 Jul 15	1,300,000	149.92504	1.000	1.85	1,544.84	46%	0.01	1.62	1.68	2%	5.57	1.00	12%	5.57	0.98	-2%	30 Jun 15
SET06C1506B	7 Jul 15	1,400,000	149.92504	1.000	0.00	1,544.84	0%	0.01	0.96	1.01	-9%	nm.	0.98	nm.	nm.	1.10	9%	30 Jun 15
SET06C1506C	7 Jul 15	1,500,000	149.92504	1.000	0.75	1,544.84	33%	0.01	0.30	0.43	4%	13.74	0.76	26%	10.45	0.96	-4%	30 Jun 15
SET06C1512A	4 Jan 16	1,550,000	149.92504	1.000	1.34	1,544.84	39%	0.01	0.00	0.47	13%	7.69	0.58	20%	4.47	0.88	-13%	25 Dec 15
SET06P1506A	7 Jul 15	1,300,000	149.92504	1.000	0.21	1,544.84	38%	0.01	1.62	0.00	17%	93.67	0.00	-58%	-0.02	1.17	-15%	30 Jun 15
SET06P1506B	7 Jul 15	1,400,000	149.92504	1.000	0.11	1,544.84	34%	0.01	0.96	0.00	11%	49.07	-0.02	-34%	-0.98	1.08	-7%	30 Jun 15
SET06P1506C	7 Jul 15	1,500,000	149.92504	1.000	0.43	1,544.84	34%	0.01	0.30	0.08	7%	23.96	-0.24	7%	-5.77	0.99	1%	30 Jun 15
SET06P1512A	4 Jan 16	1,550,000	149.92504	1.000	1.36	1,544.84	43%	0.01	0.00	0.32	13%	7.58	-0.42	21%	-3.18	0.88	14%	25 Dec 15
SGP13C1507A	16 Jul 15	13.761	5.40599	1.000	0.34	12.90	99%	0.16	0.00	0.13	21%	7.02	0.46	143%	3.24	0.83	-21%	10 Jul 15
SGP23C1510A	21 Oct 15	8.502	7.86349	1.000	0.72	12.90	113%	0.11	0.50	0.58	10%	2.28	0.96	22%	2.18	0.91	-10%	15 Oct 15
SGP27C1509A	29 Sep 15	9.829	6.88034	1.000	0.00	12.90	0%	0.13	0.39	0.42	-24%	nm.	0.87	nm.	nm.	1.31	24%	23 Sep 15
SGP28C1509A	7 Sep 15	12.800	7.20000	1.000	0.00	12.90	0%	0.12	0.01	0.16	-1%	nm.	0.56	nm.	nm.	1.01	1%	1 Sep 15
SGP42C1508A	31 Aug 15	9.338	6.88042	1.000	0.00	12.90	0%	0.13	0.45	0.46	-28%	nm.	0.92	nm.	nm.	1.38	28%	25 Aug 15
SIM01C1506A	6 Jul 15	2.810	1.97855	1.000	0.16	2.64	103%	0.34	0.00	0.05	18%	8.34	0.51	151%	4.25	0.84	-18%	29 Jun 15
SIM42C1508A	31 Aug 15	3.166	1.38498	1.000	0.00	2.64	1%	0.42	0.00	0.02	20%	nm.	0.17	nm.	nm.	0.83	-20%	25 Aug 15
SIRI01C1506A	6 Jul 15	1.646	1.59900	1.000	0.29	2.02	102%	0.38	0.14	0.25	4%	4.36	0.97	27%	1.24	0.96	-4%	29 Jun 15
SIRI01P1506A	6 Jul 15	2.163	0.94059	1.000	0.36	2.02	213%	0.52	0.00	0.04	10%	5.97	-0.28	221%	-4.66	0.81	24%	29 Jun 15
SIRI06C1506A	7 Jul 15	1.136	0.84191	1.000	1.08	2.02	172%	0.54	0.48	1.05	1%	2.22	1.00	7%	2.22	0.99	-1%	30 Jun 15
SIRI13C1505A	5 Jun 15	2.069	1.04511	1.000	0.15	2.02	98%	0.49	0.00	0.08	10%	12.89	0.66	167%	8.46	0.91	-10%	29 May 15
SIRI23C1511A	18 Nov 15	2.088	1.12872	1.000	0.00	2.02	0%	0.47	0.00	0.09	3%	nm.	0.50	nm.	nm.	0.97	-3%	12 Nov 15
SIRI27C1506A	24 Jun 15	1.900	1.12871	1.000	0.00	2.02	0%	0.47	0.06	0.09	-6%	nm.	0.66	nm.	nm.	1.06	6%	18 Jun 15
SIRI28C1509A	7 Sep 15	2.163	1.25099	1.000	0.00	2.02	0%	0.44	0.00	0.06	7%	nm.	0.42	nm.	nm.	1.03	-7%	1 Sep 15
SIRI28C1509B	7 Sep 15	2.163	0.94059	1.000	0.28	2.02	94%	0.52	0.00	0.14	20%	7.67	0.63	67%	4.81	0.83	-20%	1 Sep 15
SIRI42C1505A	5 Jun 15	1.881	1.12872	1.000	0.00	2.02	0%	0.47	0.07	0.09	-7%	nm.	0.72	nm.	nm.	1.07	7%	29 May 15
SPAL01C1507A	6 Aug 15	21.386	7.77665	1.000	0.41	21.60	76%	0.11	0.02	0.18	-14%	6.77	0.59	61%	4.00	0.88	-14%	31 Jul 15
SPAL01P1507A	6 Aug 15	26.733	5.34645	1.000	0.00	21.60	0%	0.16	0.00	0.84	-24%	nm.	-0.91	nm.	nm.	0.81	24%	31 Jul 15
SPAL06C1505A	5 Jun 15	13.428	9.59141	1.000	0.00	21.60	0%	0.09	0.77	0.77	-38%	nm.	1.00	nm.	nm.	1.61	38%	29 May 15
SPAL06C1603A	7 Apr 16	18.000	9.00000	1.000	0.70	21.60	67%	0.10	0.36	0.46	13%	3.43	0.80	13%	2.73	0.89	-13%	31 Mar 16
SPAL08C1504A	11 May 15	20.414	18.63678	1.000	0.08	21.60	68%	0.05	0.06	0.07	1%	14.49	0.93	108%	13.49	0.99	-1%	30 Apr 15
SPAL08C1508A	3 Sep 15	25.200	3.83506	1.000	0.46	21.60	67%	0.21	0.00	0.10	25%	12.24	0.24	89%	2.89	0.80	-25%	28 Aug 15
SPAL11C1504A	11 May 15	22.941	16.03969	1.000	0.00	21.60	1%	0.06	0.00	0.00	6%	nm.	0.07	nm.	nm.	1.01	6%	30 Apr 15
SPAL11C1508A	4 Sep 15	21.386	6.61030	1.000	0.00	21.60	0%	0.13	0.03	0.20	-1%	nm.	0.54	nm.	nm.	1.01	1%	31 Aug 15
SPAL16C1511A	20 Nov 15	20.414	19.44390	1.000	0.31	21.60	94%	0.05	0.06	0.12	22%	3.58	0.65	43%	2.32	0.82	-22%	16 Nov 15
SPAL28C1510A	7 Oct 15	20.000	7.00000	1.000	0.69	21.60	81%	0.13	0.20	0.36	15%	4.47	0.73	37%	3.26	0.87	-15%	1 Oct 15
SPAL42C1504A	6 May 15	24.303	17.49781	1.000	0.00	21.60	3%	0.05	0.00	0.00	13%	nm.	0.00	nm.	nm.	0.89	-13%	27 Apr 15
SPCG01C1506A	6 Jul 15	23.122	19.67729	1.000	0.32	27.75	85%	0.05	0.22	0.25	6%	4.41	0.92	37%	4.04	0.94	-6%	29 Jun 15
SPCG01P1506A	6 Jul 15	31.978	13.77410	1.000	0.46	27.75	91%	0.07	0.00	0.29	8%	4.38	-0.78	480%	-3.43	0.72	38%	29 Jun 15
SPCG08C1504A	11 May 15	23.749	15.50963	1.000	0.28	27.75	119%	0.06	0.24	0.26	1%	6.39	1.00	89%	6.39	0.99	-1%	30 Apr 15
SPCG08C1508A	3 Sep 15	29.300	13.69647	1.000	0.27	27.75	70%	0.07	0.00	0.17	-19%	7.50	0.45	65%	3.37	0.84	-19%	28 Aug 15
SPCG11C1504A	11 May 15	24.598	17.71071	1.000	0.00	27.75	0%	0.05	0.07	0.12	11%	nm.	0.99	nm.	nm.	1.13	11%	30 Apr 15
SPCG11C1511A	4 Dec 15	25.000	17.10000	1.000	0.00	27.75	0%	0.06	0.15	0.24	-10%	nm.	0.70	nm.	nm.	1.11	10%	30 Nov 15
SPCG13C1505A	28 May 15	27.058	15.25088	1.000	0.00	27.75	0%	0.06	0.04	0.09	-2%	nm.	0.62	nm.	nm.	1.03	2%	22 May 15
SPCG18C1507A	5 Aug 15	24.598	9.83929	1.000	0.00	27.75	0%	0.09	0.29	0.35	-11%	nm.	0.78	nm.	nm.	1.13	11%	29 Jul 15
SPCG27C1508A	26 Aug 15	27.550	14.26696	1.000	0.31	27.75	73%	0.07	0.01	0.16	-15%	6.27	0.57	54%	3.60	0.87	-15%	20 Aug 15
SPCG28C1506A	8 Jun 15	28.042	16.53001	1.000	0.15	27.75	74%	0.06	0.00	0.07	10%	11.19	0.50	138%	5.63	0.91	-10%	2 Jun 15
SPCG42C1505A	5 Jun 15	23.614	15.74307	1.000	0.00	27.75	0%	0.06	0.25	0.25	-15%	nm.	0.94	nm.	nm.	1.18	15%	29 May 15
SRI13C1512A	29 Dec 15	38.000	13.20000	1.000	0.36	32.50	71%	0.07	0.00	0.04	32%	6.84	0.18	51%	1.24	0.76	-32%	23 Dec 15
SRI23C1505A	27 May 15	33.750	18.00000	1.000	0.00	32.50	0%	0.05	0.00	0.02	4%	nm.	0.26	nm.	nm.	0.96	-4%	21 May 15
SRI42C1504A	6 May 15	34.000	16.00000	1.000	0.02	32.50	65%	0.06	0.00	0.00	6%	101.56	0.03	14332%	2.67	0.95	-6%	27 Apr 15
SRI42C1602A	29 Feb 16																	

### Derivatives Warrant

Derivatives Warrant	Final Exercise Date	Exercise Price	Exercise Ratio		DW Price	Stock Price	Implied Volatility	Dilution Factor	Intrinsic Value	Theory Price(B&S)	All-in Premium	Gearing (x)	Delta	Breakeven	Implied Gearing	Parity Ratio	In-Out Money	Last Trading Date
			DW Stock	Stock														
TIC001C1505A	5 Jun 15	17.700	8.00000	1.000	0.00	15.50	1%	0.11	0.00	0.00	14%	nm.	0.06	nm.	nm.	0.88	-14%	29 May 15
TIC001C1510A	5 Nov 15	13.000	8.00000	1.000	0.52	15.50	74%	0.11	0.28	0.35	11%	3.73	0.88	22%	3.29	0.90	-11%	30 Oct 15
TIC006C1511A	4 Dec 15	14.000	10.00000	1.000	0.39	15.50	74%	0.09	0.14	0.21	15%	3.97	0.76	27%	3.02	0.87	-15%	30 Nov 15
TIC023C1505A	27 May 15	16.000	7.00000	1.000	0.00	15.50	0%	0.13	0.00	0.03	3%	nm.	0.34	nm.	nm.	0.97	-3%	21 May 15
TIC042C1506A	29 Jun 15	19.000	7.00000	1.000	0.07	15.50	64%	0.13	0.00	0.00	26%	31.63	0.03	294%	1.09	0.80	-26%	23 Jun 15
TISC23C1505A	27 May 15	36.800	18.00000	1.000	0.00	46.50	0%	0.05	0.01	0.51	-21%	nm.	1.00	nm.	nm.	1.26	21%	21 May 15
TISC28C1505A	11 May 15	45.000	16.00000	1.000	0.13	46.50	49%	0.06	0.09	0.10	1%	22.36	0.91	91%	20.24	0.99	-1%	30 Apr 15
TISC42C1506A	29 Jun 15	43.000	16.00000	1.000	0.35	46.50	53%	0.06	0.21	0.23	5%	8.30	0.86	30%	7.13	0.96	-5%	23 Jun 15
TMB01C1504A	11 May 15	2.446	1.66356	1.000	0.20	2.76	108%	0.38	0.12	0.19	1%	8.30	1.00	42%	8.30	0.99	-1%	30 Apr 15
TMB01C1509A	6 Oct 15	2.544	1.66356	1.000	0.33	2.76	78%	0.38	0.08	0.22	12%	5.03	0.89	30%	4.47	0.89	-12%	30 Sep 15
TMB01P1509A	6 Oct 15	3.523	1.17429	1.000	0.80	2.76	204%	0.46	0.00	0.10	6%	2.94	-0.44	199%	-1.28	0.62	62%	30 Sep 15
TMB06C1511A	4 Dec 15	2.153	1.95714	1.000	0.45	2.76	86%	0.34	0.21	0.36	10%	3.13	0.98	17%	3.08	0.91	-10%	30 Nov 15
TMB08C1506A	7 Jul 15	2.740	1.28837	1.000	0.24	2.76	83%	0.44	0.01	0.13	10%	8.93	0.81	71%	7.21	0.91	-10%	30 Jun 15
TMB11C1509A	6 Oct 15	2.642	1.40914	1.000	0.37	2.76	83%	0.42	0.05	0.22	15%	5.29	0.86	37%	4.55	0.87	-15%	30 Sep 15
TMB11P1509A	6 Oct 15	3.425	0.96878	1.000	0.00	2.76	0%	0.51	0.00	0.35	-24%	nm.	nm.	nm.	0.81	24%	30 Sep 15	
TMB13C1507A	16 Jul 15	3.171	1.12535	1.000	0.18	2.76	88%	0.47	0.00	0.03	22%	13.63	0.29	156%	3.92	0.82	-22%	10 Jul 15
TMB16C1507A	15 Jul 15	2.446	1.46785	1.000	0.36	2.76	96%	0.41	0.13	0.27	8%	5.22	0.98	43%	5.13	0.93	-8%	9 Jul 15
TMB23C1601A	20 Jan 16	2.388	1.56570	1.000	0.42	2.76	67%	0.39	0.14	0.32	10%	4.20	0.92	14%	3.87	0.91	-10%	14 Jan 16
TMB23P1508A	26 Aug 15	2.642	0.73393	1.000	0.36	2.76	132%	0.58	0.07	0.02	14%	10.45	-0.11	17%	-1.20	0.95	5%	20 Aug 15
TMB27C1505A	20 May 15	2.936	1.27214	1.000	0.00	2.76	1%	0.44	0.00	0.01	6%	nm.	0.17	nm.	nm.	0.94	-6%	14 May 15
TMB42C1507A	4 Aug 15	2.955	1.30151	1.000	0.00	2.76	0%	0.43	0.00	0.03	7%	nm.	0.33	nm.	nm.	0.93	-7%	28 Jul 15
TOP01C1506A	6 Jul 15	37.557	19.76675	1.000	0.92	55.25	70%	0.05	0.85	0.89	1%	3.04	1.00	5%	3.04	0.99	-1%	29 Jun 15
TOP01P1506A	6 Jul 15	49.417	14.82360	1.000	0.16	55.25	56%	0.06	0.37	0.03	15%	23.29	-0.15	-30%	-3.53	1.07	-6%	29 Jun 15
TOP06C1602A	3 Mar 16	34.592	24.70966	1.000	0.00	55.25	0%	0.04	0.80	0.80	-37%	nm.	0.98	nm.	nm.	1.60	37%	26 Feb 16
TOP08C1506A	7 Jul 15	41.115	15.83678	1.000	0.00	55.25	0%	0.06	0.84	0.84	-26%	nm.	0.99	nm.	nm.	1.34	26%	30 Jun 15
TOP11C1504A	11 May 15	47.914	16.62356	1.000	0.45	55.25	72%	0.06	0.42	0.44	0%	7.39	1.00	15%	7.39	1.00	0%	30 Apr 15
TOP11C1511A	4 Dec 15	48.000	18.00000	1.000	0.00	55.25	0%	0.05	0.38	0.47	-13%	nm.	0.78	nm.	nm.	1.15	13%	30 Nov 15
TOP11P1504A	11 May 15	54.074	10.26749	1.000	0.09	55.25	52%	0.09	0.10	0.03	4%	59.79	-0.27	-21%	-15.92	1.00	0%	30 Apr 15
TOP11P1511A	4 Dec 15	65.000	13.00000	1.000	0.00	55.25	0%	0.07	0.00	0.80	-18%	nm.	-0.74	nm.	nm.	0.85	18%	30 Nov 15
TOP13C1505A	14 May 15	47.441	13.34401	1.000	0.63	55.25	77%	0.07	0.54	0.59	1%	6.57	1.00	30%	6.56	0.99	-1%	8 May 15
TOP23C1605A	25 May 16	37.804	20.75550	1.000	0.00	55.25	0%	0.05	0.80	0.82	-32%	nm.	0.93	nm.	nm.	1.46	32%	18 May 16
TOP42C1506A	29 Jun 15	39.534	15.81278	1.000	0.00	55.25	0%	0.06	0.93	0.93	-28%	nm.	1.00	nm.	nm.	1.40	28%	23 Jun 15
TIPO1C1505A	5 Jun 15	1.638	1.68768	1.000	0.72	2.86	0%	0.37	0.45	0.80	0%	2.35	0.91	-2%	2.14	1.00	0%	29 May 15
TIPO1C1508A	4 Sep 15	2.879	1.68768	1.000	0.39	2.86	119%	0.37	0.00	0.76	24%	4.35	0.82	82%	3.57	0.81	-24%	31 Aug 15
TIPO1P1505A	5 Jun 15	2.581	1.19131	1.000	0.13	2.86	134%	0.46	0.13	0.35	15%	18.47	-0.27	-36%	-4.99	1.05	-4%	29 May 15
TIPO1P1508A	4 Sep 15	3.971	1.09202	1.000	1.23	2.86	319%	0.48	0.00	1.12	8%	2.13	-0.19	469%	-0.41	0.54	86%	31 Aug 15
TIPO6C1510A	5 Nov 15	1.489	0.99275	1.000	1.40	2.86	80%	0.50	0.69	1.77	1%	2.06	0.94	1%	1.93	0.99	-1%	30 Oct 15
TIPO6C1510B	5 Nov 15	3.400	1.30000	1.000	0.00	2.86	1%	0.43	0.00	0.83	19%	nm.	0.83	nm.	nm.	0.84	-19%	30 Oct 15
TIPO7C1506A	25 Jun 15	1.886	0.59565	1.000	0.00	2.86	0%	0.63	0.61	0.97	-34%	nm.	0.82	nm.	nm.	1.52	34%	19 Jun 15
TIPI1C1505A	5 Jun 15	1.767	0.64528	1.000	1.68	2.86	0%	0.61	0.66	0.79	0%	2.64	0.93	-3%	2.47	1.00	0%	29 May 15
TIPI3C1505A	14 May 15	1.936	0.53609	1.000	0.00	2.86	0%	0.65	0.60	1.73	-32%	nm.	0.83	nm.	nm.	1.48	32%	8 May 15
TIPI3C1506A	3 Jul 15	3.475	0.82399	1.000	0.21	2.86	103%	0.55	0.00	0.69	28%	16.53	0.69	301%	11.37	0.78	-28%	26 Jun 15
TIPI3C1507A	16 Jul 15	2.978	0.87363	1.000	0.41	2.86	107%	0.53	0.00	0.89	17%	7.98	0.77	106%	6.12	0.86	-17%	10 Jul 15
TIPI3C1508A	26 Aug 15	2.700	1.00000	1.000	0.00	2.86	0%	0.50	0.08	0.85	-6%	nm.	0.80	nm.	nm.	1.06	6%	20 Aug 15
TIPI3C1509A	10 Sep 15	3.971	1.06225	1.000	0.21	2.86	96%	0.48	0.00	0.83	47%	12.82	0.76	184%	9.76	0.68	-47%	4 Sep 15
TIPI23C1505A	27 May 15	1.588	1.48911	1.000	0.90	2.86	237%	0.40	0.51	0.92	2%	2.13	0.93	36%	1.99	0.98	-2%	21 May 15
TIPI28C1507A	8 Jul 15	1.787	0.67507	1.000	0.00	2.86	0%	0.60	0.64	1.00	-38%	nm.	0.84	nm.	nm.	1.60	38%	2 Jul 15
TIPI28C1509A	7 Sep 15	3.078	1.34022	1.000	0.31	2.86	91%	0.43	0.00	0.82	22%	6.88	0.81	75%	5.56	0.82	-22%	1 Sep 15
TIPI28C1509B	7 Sep 15	3.475	1.24094	1.000	0.27	2.86	98%	0.45	0.00	0.81	33%	8.54	0.78	122%	6.70	0.75	-33%	1 Sep 15
TRUE01C1505A	5 Jun 15	9.400	8.00000	1.000	0.42	12.60	83%	0.11	0.36	0.41	1%	3.75	0.99	14%	3.72	0.99	-1%	29 May 15
TRUE01C1507A	6 Aug 15	11.800	8.00000	1.000	0.30	12.60	81%	0.11	0.09	0.21	13%	5.25	0.70	55%	3.67	0.89	-13%	31 Jul 15
TRUE01P1507A	6 Aug 15	15.800	5.50000	1.000	0.76	12.60	123%	0.15	0.00	0.44	8%	3.01	-0.71	447%	-2.14	0.63	59%	31 Jul 15
TRUE06C1510A	5 Nov 15	9.500	10.00000	1.000	0.43	12.60	80%	0.09	0.28	0.36	10%	2.93	0.88	19%	2.57	0.91	-10%	30 Oct 15
TRUE06P1602A	3 Mar 16	12.000	5.00000	1.000	0.61	12.60	98%	0.17	0.10	0.24	29%	4.13	-0.31	23%	-1.29	0.84	19%	26 Feb 16
TRUE07C1508A	27 Aug 15	16.000	3.80000	1.000	0.00	12.60	1%	0.21	0.00	0.08	27%	nm.	0.23	nm.	nm.	0.79	-27%	21 Aug 15
TRUE08C1507A	6 Aug 15	13.000	6.51079	1.000	0.00	12.60	0%	0.13	0.00	0.14	3%	nm.	0.51	nm.	nm.	0.97	-3%	31 Jul 15
TRUE08P1508A	3 Sep 15	9.000	1.46941	1.000	0.36	12.60	95%	0.40	1.46	0.04	33%	23.82	-0.06	-55%	-1.52	1.32	-24%	28 Aug 15
TRUE11C1506A	7 Jul 15	10.500	6.90000	1.000	0.42	12.60	87%	0.13	0.27	0.34	6%	4.35	0.89	39%	3.86	0.94	-6%	30 Jun 15
TRUE11P1506A	7 Jul 15	13.000	4.70000	1.000	0.47	12.60	124%	0.18	0.00	0.17	14%	5.70	-0.44	175%	-2.51	0.83	21%	30 Jun 15
TRUE11P1508A	20 Aug 15	15.500	5.00000	1.000	0.77	12.60	112%	0.17	0.00	0.44	8%	3.27	-0.66	300%	-2.17	0.65	54%	14 Aug 15
TRUE13C1504A	30 Apr 15	13.800	6.00000	1.000	0.01	12.60	154%	0.14	0.00	0.00	10%	210.00	0.00	#####	0.02	0.91	-10%	24 Apr 15
TRUE13C1505A	14 May 15	11.300	6.20000	1.000	0.26	12.60	90%	0.14	0.18	0.22	2%	7.82	0.93	81%	7.25	0.98	-2%	8 May 15
TRUE13C1506A	3 Jul 15	16.800	4.60000	1.000	0.13	12.60	89%	0.18	0.00	0.02	38%	21.07	0.09	530%	1.93	0.72	-38%	26 Jun 15
TRUE13C1509A	30 Sep 15	0.000	0.00000	1.000	0.00	12.60	nm.	nm.	nm.	nm.	nm.	nm.	0.00	nm.	nm.	nm.	0%	0 Jan 00
TRUE13P1505A	27 May 15	10.500	3.20000	1.000	0.12	12.60	105%	0.24	0.50	0.01	20%	32.81	-0.06	-85%	-1.82	1.16	-14%	21 May 15
TRUE13P1508A	20 Aug 15	12.800	3.30000	1.000	0.71	12.60	118%	0.23	0.00	0.24	17%	5.38	-0.38	81%	-2.03	0.83	20%	14 Aug 15
TRUE16C1507A	15 Jul 15	8.500	4.															

## Derivatives Warrant

As of : 23 Apr 15

Derivatives Warrant	Final Exercise Date	Exercise Price	Exercise Ratio		DW Price	Stock Price	Implied Volatility	Dilution Factor	Intrinsic Value	Theory Price(B&S)	All-in Premium	Gearing (%)	Delta	Breakeven	Implied Gearing	Parity Ratio	In-Out Money	Last Trading Date
			DW	Stock														
UV42C1504A	6 May 15	9.714	6.44288	1.000	0.01	8.65	104%	0.13	0.00	0.00	13%	134.26	0.00	7233151%	0.55	0.88	-13%	27 Apr 15
VGI01C1504A	11 May 15	5.433	3.95132	1.000	0.01	4.64	103%	0.20	0.00	0.01	18%	117.43	0.11	545680%	12.50	0.85	-18%	30 Apr 15
VGI01C1509A	6 Oct 15	5.245	3.99648	1.000	0.17	4.64	82%	0.20	0.00	0.18	28%	6.83	0.55	75%	3.76	0.78	-28%	30 Sep 15
VGI01P1504A	11 May 15	7.557	2.71651	1.000	1.01	4.64	500%	0.27	0.00	0.51	-4%	1.69	-0.99	#####	-1.68	0.45	122%	30 Apr 15
VGI01P1509A	6 Oct 15	6.994	2.74755	1.000	0.92	4.64	172%	0.27	0.00	0.59	4%	1.84	-0.55	415%	-1.01	0.49	105%	30 Sep 15
VGI06C1504A	11 May 15	3.179	2.44559	1.000	0.67	4.64	376%	0.29	0.42	0.62	4%	2.83	1.00	608%	2.83	0.96	-4%	30 Apr 15
VGI08C1508A	3 Sep 15	7.200	2.32166	1.000	0.06	4.64	72%	0.30	0.00	0.10	58%	33.31	0.28	274%	9.25	0.63	-58%	28 Aug 15
VGI11C1505A	5 Jun 15	5.926	3.30925	1.000	0.06	4.64	108%	0.23	0.00	0.04	32%	23.37	0.23	1568%	5.48	0.76	-32%	29 May 15
VGI13C1507A	24 Jul 15	6.744	2.74755	1.000	0.05	4.64	77%	0.27	0.00	0.07	48%	33.78	0.26	413%	8.70	0.67	-48%	20 Jul 15
VGI16C1505A	15 May 15	4.794	3.91328	1.000	0.09	4.64	113%	0.20	0.00	0.07	11%	13.17	0.51	716%	6.71	0.90	-11%	11 May 15
VGI16C1601A	4 Feb 16	0.000	0.00000	1.000	0.00	4.64	nm.	nm.	nm.	nm.	nm.	nm.	0.00	nm.	nm.	nm.	0%	0 Jan 00
VGI27C1506A	24 Jun 15	5.927	3.16108	1.000	0.00	4.64	2%	0.24	0.00	0.06	28%	nm.	0.29	nm.	nm.	0.78	-28%	18 Jun 15
VGI28C1508A	7 Aug 15	6.744	3.54687	1.000	0.06	4.64	83%	0.22	0.00	0.07	50%	21.80	0.28	326%	6.21	0.67	-50%	3 Aug 15
VGI42C1508A	31 Aug 15	5.895	3.49675	1.000	0.11	4.64	80%	0.22	0.00	0.13	35%	12.06	0.43	144%	5.15	0.74	-35%	25 Aug 15
WHA01C1505A	5 Jun 15	30.750	18.08645	1.000	0.51	38.75	94%	0.05	0.42	0.45	3%	4.20	0.98	37%	4.11	0.97	-3%	29 May 15
WHA08C1504A	11 May 15	27.132	16.27925	1.000	0.00	38.75	0%	0.06	0.67	0.67	-30%	nm.	1.00	nm.	nm.	1.43	30%	30 Apr 15
WHA13C1512A	29 Dec 15	37.985	14.46969	1.000	0.81	38.75	93%	0.06	0.05	0.40	28%	3.31	0.63	45%	2.09	0.78	-28%	23 Dec 15
WHA28C1506A	8 Jun 15	32.559	15.37485	1.000	0.49	38.75	79%	0.06	0.38	0.42	3%	5.14	0.93	36%	4.78	0.97	-3%	2 Jun 15
WHA42C1506A	29 Jun 15	33.463	14.46969	1.000	0.52	38.75	76%	0.06	0.34	0.42	6%	5.15	0.86	40%	4.42	0.95	-6%	23 Jun 15

Earnings Guide																													
Company	Rec. L/T 3 months	Price ##### (B)	Fair Value (B)	Upside (%)	CAPM Beta	Free Float (%)	Mkt. Cap. (Bbn)	Net Profit (Bm)			EPS (B)			PER (X)			BVS (B)			PBV (X)			DPS (B)		Yield (%)				
								14	15F	16F	14	15F	16F	14	15F	16F	14	15F	16F	14	15F	16F	14	15F	16F	15F	16F	15F	16F
								14	15F	16F	14	15F	16F	14	15F	16F	14	15F	16F	14	15F	16F	14	15F	16F	15F	16F	15F	16F
<b>AGRO &amp; FOOD INDUSTRY</b>																													
Agribusiness							45.98	3,795	4,011	3,427				10.96	10.37	9.28				1.24	1.15	0.96			4.4	4.0			
GFPT	BUY	12.50	20.00	60%	1.08	44.0	15.67	1,780	1,819	1,993	1.4	1.5	1.6	8.8	8.6	7.9	7.0	8.0	9.2	1.8	1.6	1.4	0.44	0.48	3.5	3.8			
STA	HOLD	12.60	14.00	11%	0.96	56.1	16.13	1,038	1,194	1,435	0.8	0.9	1.1	15.5	13.5	11.2	16.0	16.3	16.9	0.8	0.8	0.7	0.43	0.52	3.4	4.1			
Foods & Beverages							571.94	28,074	30,337	39,267				19.68	19.27						2.30	2.15	2.02			2.7	2.7		
CPF	BUY	23.80	32.00	34%	0.96	54.1	184.28	10,562	10,147	14,277	1.4	1.4	1.9	16.6	17.3	12.3	15.6	16.2	17.2	1.5	1.5	1.4	0.76	0.97	3.2	4.1			
ICHI	BUY	22.40	27.00	21%	0.91	32.7	29.12	1,079	1,337	1,549	0.8	1.0	1.2	27.0	21.8	18.8	4.8	4.8	5.5	4.7	4.7	4.1	0.51	0.60	2.3	2.7			
KSL	HOLD	4.98	5.00	0%	0.37	20.5	19.97	1,626	1,345	1,448	0.5	0.3	0.4	10.4	14.8	13.8	3.8	3.5	3.7	1.3	1.4	1.4	0.13	0.14	2.7	2.9			
M	BUY	58.25	70.00	20%	0.58	24.7	52.84	2,042	2,410	2,683	2.3	2.6	2.9	25.9	22.1	19.9	3.5	3.7	3.9	16.7	15.9	15.0	1.85	2.00	3.2	3.4			
MINT	BUY	32.50	39.00	20%	0.88	51.0	130.07	4,402	5,518	6,061	1.1	1.2	1.3	29.5	26.2	24.2	8.6	10.0	11.3	3.8	3.3	2.9	0.40	0.43	1.2	1.3			
OISHI	BUY	85.25	90.00	6%	0.61	20.3	15.98	525	606	687	2.8	3.2	3.7	30.5	26.4	23.3	19.3	21.0	23.0	4.4	4.1	3.7	1.65	1.85	1.9	2.2			
PM	BUY	10.50	11.70	11%	0.37	44.6	6.28	428	491	548	0.7	0.8	0.9	14.7	12.8	11.5	17.7	2.9	3.2	3.9	3.6	3.3	0.57	0.64	5.5	6.1			
TVO	BUY	22.10	30.00	36%	0.44	53.3	17.87	1,679	1,733	1,808	2.1	2.1	2.2	10.6	10.3	9.9	8.8	9.2	9.7	2.5	2.4	2.3	1.80	1.85	8.1	8.4			
TUF	BUY	20.70	26.00	26%	0.62	58.2	98.78	5,092	5,944	9,854	1.1	1.1	1.8	19.4	19.1	11.5	9.2	11.4	12.3	2.3	1.8	1.7	0.54	0.90	2.6	4.3			
Home & Office Products							12.67	845	733	861				14.99	14.17	12.06							1.49	1.73	1.62			3.7	4.4
SITHAI	BUY	2.62	3.20	22%	0.93	52.2	7.10	470	619	734	0.2	0.2	0.3	15.1	11.5	9.7	1.7	1.9	2.0	1.5	1.4	1.3	0.13	0.15	4.8	5.7			
<b>FINANCIALS</b>																													
Banking							#####	205,927	221,825	#####				10.99	10.21	8.94				1.58	1.44	1.31			3.4	1.6			
BAY	SELL	42.00	45.94	9%	2.89	23.1	308.94	14,170	14,342	16,172	2.3	2.4	2.7	18.0	17.8	15.8	21.6	23.0	24.6	1.9	1.8	1.7	1.06	1.20	2.5	2.9			
BBL	BUY	188.00	210.00	12%	0.68	97.5	358.86	36,332	40,771	45,287	19.0	21.4	23.7	9.9	8.8	7.9	169.5	182.9	146.6	1.1	1.0	1.3	7.50	8.50	4.0	4.5			
KBANK	BUY	221.00	300.00	36%	0.92	79.7	528.91	46,153	53,521	61,274	19.3	22.4	25.6	11.5	9.9	8.6	107.4	124.5	144.1	2.1	1.8	1.5	5.25	6.00	2.4	2.7			
KKP	SELL	38.75	38.95	1%	0.53	76.9	32.72	2,636	2,812	3,292	3.1	3.3	3.9	12.4	11.6	9.9	43.8	45.4	47.3	0.9	0.9	0.8	-	2.15	-	5.6			
KTB	HOLD	20.60	24.00	17%	1.08	44.9	288.02	33,191	32,124	38,244	2.4	2.3	2.7	8.7	9.0	7.5	16.6	17.9	19.4	1.2	1.2	1.1	0.92	1.09	4.5	5.3			
LHBANK	SELL	1.90	1.49	-22%	0.52	25.8	25.08	1,201	1,541	1,731	0.1	0.1	0.1	20.9	16.3	14.5	1.2	1.3	1.3	1.5	1.5	1.4	0.05	0.05	2.5	2.8			
SCB	HOLD	169.00	200.00	18%	0.83	76.2	574.46	53,335	56,231	63,587	15.7	16.5	18.7	10.8	10.2	9.0	83.9	94.2	116.1	2.0	1.8	1.5	6.50	-	3.8	-			
TCAP	HOLD	34.00	34.00	0%	0.63	82.3	43.45	5,120	5,748	6,458	4.0	4.5	5.1	8.5	7.6	6.7	40.2	43.3	46.9	0.8	0.8	0.7	1.35	1.52	4.0	4.5			
TISCO	BUY	46.50	51.50	11%	0.35	74.3	37.23	4,250	4,749	5,364	5.3	5.9	6.7	8.8	7.8	6.9	32.3	35.8	39.9	1.4	1.3	1.2	2.97	3.35	6.4	7.2			
TMB	BUY	2.76	3.60	30%	0.91	43.7	120.75	9,539	9,986	11,814	0.2	0.2	0.3	12.6	12.1	10.2	1.6	1.7	1.9	1.7	1.6	1.5	0.09	0.11	3.3	3.9			
Finance							147.61	9,269	10,480	11,885				15.91	14.57	12.97							2.54	2.30	2.12			3.8	4.1
AEONTS	BUY	104.00	138.00	33%	0.11	29.9	26.00	2,591	2,903	3,239	10.4	11.6	13.0	10.0	9.0	8.0	40.8	46.6	53.1	2.5	2.2	2.0	4.18	4.66	4.0	4.5			
ASK	BUY	20.10	30.10	50%	0.54	32.1	7.07	671	842	1,002	1.9	2.4	2.8	10.5	8.4	7.1	11.7	12.4	13.3	1.7	1.6	1.5	1.68	1.99	8.3	9.9			
CGH	SELL	1.83	1.16	-36%	na.	66.6	4.70	384	172	172	0.1	0.1	0.1	12.2	27.4	27.3	1.3	1.3	1.3	1.4	1.4	1.4	0.05	0.05	2.9	2.9			
CNS	SELL	2.38	2.60	9%	0.25	14.2	5.12	425	395	395	0.2	0.2	0.2	12.0	12.9	12.9	2.5	2.6	2.7	0.9	0.9	0.9	0.11	0.11	4.6	4.6			
FSS	HOLD	3.48	3.81	9%	0.75	41.1	1.91	230	209	209	0.4	0.4	0.4	8.3	9.1	9.2	4.0	4.2	4.4	0.9	0.8	0.8	0.15	0.15	4.4	4.4			
GBX	SELL	0.96	0.89	-7%	1.50	60.9	1.05	34	33	33	0.0	0.0	0.0	30.8	31.5	31.4	1.3	1.3	1.3	0.8	0.7	0.7	0.01	0.01	1.0	1.0			
GL	BUY	11.40	11.74	3%	0.24	32.8	12.49	115	768	889	0.1	0.5	0.6	107.9	21.0	18.2	2.3	4.3	4.5	4.9	2.7	2.5	0.35	0.41	3.1	3.6			
IFS	SELL	3.92	4.40	12%	1.55	26.1	1.84	138	135	157	0.3	0.3	0.3	13.3	13.6	11.8	2.2	2.4	2.5	1.8	1.7	1.6	0.15	0.17	3.7	4.3			
JMT	BUY	19.60	23.80	21%	0.46	24.9	5.88	121	153	235	0.4	0.4	0.5	48.8	47.5	37.0	2.3	4.7	7.1	8.6	4.2	2.7	0.21	0.26	1.1	1.4			
KCAR	BUY	10.60	15.75	49%	0.53	26.6	2.65	227	263	311	0.9	1.1	1.2	11.7	10.1	8.5	6.9	7.3	7.8	1.5	1.4	1.4	0.61	0.72	5.7	6.8			
KGI	BUY	3.58	4.47	25%	0.66	65.0	7.13	761	742	742	0.4	0.4	0.4	9.4	9.6	9.6	2.6	2.6	2.6	1.4	1.4	1.4	0.34	0.34	9.6	9.6			
MBKET	BUY	23.50	31.01	32%	0.27	16.5	13.41	1,264	1,264	1,264	2.2	2.2	2.2	10.6	10.6	10.6	8.6	9.3	9.7	2.7	2.5	2.4	1.77	1.77	7.5	7.5			
SAWAD	BUY	42.75	36.50	-15%	1.32	38.3	42.75	844	1,049	1,326	0.8	1.0	1.3	50.7	40.8	32.2	3.4	4.1	4.8	12.5	10.6	8.8	0.42	0.53	1.0	1.2			
THANI	BUY	3.44	4.91	43%	1.00	17.8	6.93	815	832	1,086	0.4	0.4	0.5	8.5	8.3	6.4	1.8	1.9	2.1	2.0	1.8	1.6	0.25	0.32	7.2	9.4			
TK	SELL	11.00	10.80	-2%	0.80	29.2	5.50	196	289	393	0.4	0.6	0.8	28.0	19.0	14.0	8.0	8.2	8.5	1.4	1.3	1.3	0.31	0.42	2.8	3.8			
TNITY	HOLD	7.15	10.92	53%	0.68	59.9	1.26	192	154	154	1.1	0.9	0.9	6.5	8.2	8.1	8.6	8.9	8.9	0.8	0.8	0.0	0.76	0.76	10.7	10.7			
UOBKH	BUY	3.82	5.51	44%	0.14	21.6	1.92	261	277	277	0.5	0.6	0.6	7.3	6.9	6.9	5.5	6.0	6.4	0.7	0.6	0.6	0.12	0.12	3.0	3.1			
Insurance							138.42	3,386	8,023	9,399				43.19	18.23	15.56							2.50	2.26	2.03			2.5	2.9
BKI	BUY	366.00	459.00	25%	0.18	67.8	38.97	2,306	2,583	2,961	21.7	24.3	27.8	16.9	15.1	13.2	262.7	283.9		1.4</									

Earnings Guide																													
Company	Rec. L/T 3 months	Price ##### (B)	Fair Value (B)	Upside (%)	CAPM Beta	Free Float (%)	Mkt. Cap. (Bbn)	Net Profit (Bm)			EPS (B)			PER (X)			BVS (B)			PBV (X)			DPS (B)		Yield (%)				
								14	15F	16F	14	15F	16F	14	15F	16F	14	15F	16F	14	15F	16F	14	15F	16F	15F	16F	15F	16F
IHL	SELL	7.30	6.54	-10%	0.35	27.2	3.07	192	229	249	0.5	0.5	0.6	15.9	13.4	12.3	2.6	2.8	3.0	2.8	2.6	2.5	0.40	0.42	5.5	5.8			
IRC	BUY	16.40	19.45	19%	0.39	29.0	3.28	313	374	383	1.6	1.9	1.9	10.5	8.8	8.6	12.7	14.0	15.2	1.3	1.2	1.1	0.71	0.77	4.3	4.7			
PCSGH	SELL	8.20	6.64	-19%	0.40	24.0	12.67	717	855	953	0.5	0.6	0.6	17.7	14.8	13.3	3.3	3.5	3.7	2.5	2.3	2.2	0.39	0.43	4.7	5.3			
SAT	BUY	19.30	22.00	14%	0.71	46.8	8.21	650	779	851	1.5	1.8	2.0	12.6	10.5	9.6	12.3	13.5	14.8	1.6	1.4	1.3	0.65	0.70	3.4	3.6			
STANLY	HOLD	200.00	207.05	4%	0.24	40.1	15.33	1,091	1,322	1,440	14.2	17.3	18.8	14.0	11.6	10.6	149.1	160.9	173.6	1.3	1.2	1.2	5.50	6.00	2.8	3.0			
Industrial Materials & Machinery							7.40	531	612	486				13.94	12.09	9.30				1.51	1.42	1.65			2.9	5.4			
SNC	BUY	15.70	18.30	17%	0.57	31.1	4.52	377	439	486	1.3	1.5	1.7	12.0	10.3	9.3	7.7	8.6	9.5	2.0	1.8	1.7	0.75	0.85	4.8	5.4			
Petrochem & Chemicals							448.78	20,557	34,422	39,979				21.83	12.16	10.47				1.27	1.22	1.15			4.1	4.8			
IVL	BUY	26.50	32.00	21%	1.85	33.5	127.58	1,485	4,532	6,650	0.3	0.9	1.3	85.9	29.6	20.2	15.7	16.2	17.2	1.7	1.6	1.5	0.45	0.66	1.7	2.5			
PTTGC	BUY	62.50	67.50	8%	1.25	51.1	281.80	15,036	29,740	33,162	3.3	6.6	7.4	18.7	9.5	8.5	53.6	58.3	62.5	1.2	1.1	1.0	3.30	3.68	5.3	5.9			
Steel							43.55	(4,560)	(2,881)	1,227				NM	NM	20.45				1.17	1.36	1.33			2.9	1.4			
BIBM	SELL	1.22	1.31	7%	1.16	29.1	1.38	10	108	117	0.0	0.1	0.1	144.0	12.8	11.8	1.6	1.7	1.7	0.7	0.7	0.7	0.07	-	5.9	-			
MCS	BUY	8.00	9.19	15%	0.76	81.6	4.00	86	413	461	0.2	0.8	0.9	46.5	9.7	8.7	4.1	5.3	5.9	1.9	1.5	1.4	0.32	-	4.0	-			
SMIT	HOLD	4.52	4.92	9%	0.29	43.4	2.40	194	261	287	0.4	0.5	0.5	12.3	9.2	8.3	3.7	4.1	4.4	1.2	1.1	1.0	0.27	-	6.0	-			
SSI	SELL	0.22	0.14	-34%	0.93	44.7	7.08	(4,903)	(4,185)	(305)	-0.2	-0.1	0.0	NM	NM	NM	0.1	0.0	0.0	1.5	14.9	41.6	-	-	-	-			
TMT	BUY	8.60	12.18	42%	0.50	21.7	3.74	334	442	460	0.8	1.0	1.1	11.2	8.5	8.1	5.0	5.3	5.6	1.7	1.6	1.5	0.76	0.79	8.9	9.2			
TSTH	HOLD	0.77	0.84	9%	0.86	32.1	6.48	(281)	81	206	0.0	0.0	0.0	NM	80.2	31.5	1.0	1.0	1.1	0.7	0.7	0.7	-	-	-	-			
<b>PROPERTY &amp; CONSTRUCTION</b>																													
Construction Materials							851.30	43,498	53,885	59,490				18.99	15.33	13.89				3.02	2.74	2.49			3.0	3.4			
DCC	SELL	6.05	5.66	-7%	0.23	36.1	24.68	1,227	1,386	1,530	0.3	0.3	0.4	20.1	17.8	16.1	0.7	0.7	0.8	8.8	8.3	7.9	0.34	0.37	5.6	6.2			
DRT	HOLD	5.20	5.30	2%	0.51	30.3	5.45	289	327	403	0.3	0.3	0.4	18.8	16.6	13.5	2.1	2.2	2.3	2.4	2.4	2.3	0.30	0.33	5.8	6.3			
SCC	HOLD	534.00	530.00	-1%	0.70	67.7	640.80	33,615	41,695	46,150	28.0	34.7	38.5	19.1	15.4	13.9	147.7	167.5	188.9	3.6	3.2	2.8	15.00	17.00	2.8	3.2			
SCCC	BUY	368.00	455.00	24%	0.47	24.3	84.64	5,082	5,814	6,069	22.1	25.3	26.4	16.7	14.6	13.9	90.9	99.2	107.5	4.0	3.7	3.4	17.00	18.00	4.6	4.9			
TASCO	BUY	14.30	15.20	6%	0.83	36.2	22.03	1,200	1,665	1,349	7.8	10.9	8.8	1.8	1.3	1.6	38.9	48.0	54.1	0.4	0.3	0.3	3.00	2.50	21.0	17.5			
TPIPL	SELL	2.86	2.78	-3%	2.01	41.2	57.74	1,332	1,927	2,789	0.1	0.1	0.1	43.3	30.0	20.7	2.8	2.8	2.9	1.0	1.0	1.0	0.03	0.04	1.0	1.2			
VNG	BUY	8.10	10.25	27%	1.02	30.0	12.69	752	1,071	1,200	0.6	0.8	0.9	14.1	9.9	8.8	4.3	4.7	5.2	1.9	1.7	1.6	0.33	0.37	4.0	4.5			
Construction Services							230.17	10,965	13,951	13,134				20.26	16.19	16.75				2.76	2.53	2.29			2.5	2.8			
BJCHI	BUY	35.50	47.00	32%	1.62	25.2	11.36	1,004	1,253	1,334	3.1	3.1	3.3	11.3	11.3	10.6	14.5	13.9	15.4	2.5	2.6	2.3	1.80	2.00	5.1	5.6			
CK	BUY	25.50	31.50	24%	1.62	60.3	43.19	2,296	3,652	2,569	1.4	2.2	1.5	18.4	11.8	16.8	11.4	13.2	14.2	2.2	1.9	1.8	0.50	0.50	2.0	2.0			
ITD	SELL	7.80	7.00	-10%	2.45	60.9	41.18	522	810	1,206	0.1	0.2	0.2	78.9	50.8	34.1	2.7	2.8	3.0	2.9	2.8	2.6	0.05	0.08	0.6	1.0			
NWR	SELL	1.91	1.72	-10%	1.61	87.2	4.94	9	107	171	0.0	0.0	0.1	541.7	46.2	28.9	1.5	1.5	1.6	1.3	1.2	1.2	0.02	0.03	0.9	1.4			
SEAFCO	HOLD	11.80	11.88	1%	1.69	62.3	3.44	210	233	246	0.7	0.8	0.8	16.3	15.5	14.7	3.1	3.6	4.0	3.7	3.3	2.9	0.40	0.40	3.4	3.4			
SRICHA	HOLD	32.50	34.50	6%	0.80	32.9	10.03	853	894	915	2.8	2.9	2.9	11.7	11.3	11.2	8.0	8.5	8.8	4.0	3.8	3.7	2.65	2.75	8.2	8.5			
STEC	HOLD	22.30	26.43	19%	1.53	69.2	34.01	1,521	1,566	1,836	1.0	1.0	1.2	22.4	21.7	18.5	5.6	6.2	7.0	4.0	3.6	3.2	0.45	0.50	2.0	2.2			
STPI	BUY	16.80	23.64	41%	1.26	68.5	24.82	2,627	3,202	2,252	1.8	2.0	1.4	9.4	8.5	12.1	5.4	6.5	7.1	3.1	2.6	2.4	0.75	0.75	4.5	4.5			
SYNTEC	BUY	3.30	3.85	17%	1.33	81.2	5.28	397	441	387	0.2	0.3	0.2	13.3	12.0	13.6	1.9	2.1	2.3	1.7	1.6	1.5	0.08	0.08	2.4	2.4			
TTCL	BUY	34.75	39.07	12%	0.89	48.4	19.46	460	620	975	0.8	1.1	1.7	42.3	31.4	20.0	11.4	12.0	13.2	3.0	2.9	2.6	0.80	1.00	2.3	2.9			
UNIQ	HOLD	14.60	14.80	1%	1.54	28.5	15.78	502	800	911	0.5	0.7	0.8	31.4	19.7	17.3	5.2	5.8	6.4	2.8	2.5	2.3	0.22	0.25	1.5	1.7			
Property							783.16	55,135	56,061	59,187				13.31	12.45	11.91				2.25	2.02	1.82			3.6	3.8			
AMATA	HOLD	17.80	17.36	-2%	1.04	70.2	18.99	1,439	1,323	1,597	1.3	1.2	1.5	13.2	14.4	11.9	8.6	9.3	10.2	2.1	1.9	1.7	0.50	0.60	2.8	3.4			
ANAN	BUY	3.68	4.85	32%	1.07	41.6	12.27	1,301	1,470	1,847	0.4	0.4	0.6	9.4	8.3	6.6	2.1	2.4	2.8	1.8	1.5	1.3	0.11	0.14	3.0	3.8			
AP	BUY	7.65	8.10	6%	0.88	67.5	24.07	2,615	2,547	2,677	0.8	0.8	0.9	9.2	9.4	9.0	5.0	5.6	6.1	1.5	1.4	1.2	0.28	0.30	3.7	3.9			
CPN	BUY	44.50	66.00	48%	0.98	40.5	199.72	7,307	8,342	9,285	1.6	1.9	2.1	27.3	23.9	21.5	18.3	20.7	23.3	2.4	2.2	1.9	0.74	0.83	1.7	1.9			
HEMRAJ	BUY	4.38	4.50	3%	0.31	46.4	42.51	2,972	2,965	3,002	0.3	0.3	0.3	14.3	14.3	14.2	1.5	1.8	2.1	2.8	2.4	2.1	0.14	0.14	3.1	3.2			
LH	HOLD	9.95	10.09	1%	0.96	56.4	116.37	8,423	7,590	8,294	0.8	0.7	0.7	13.0	14.6	13.8	3.9	4.3	4.8	2.6	2.3	2.1	0.54	0.58	5.5	5.8			
LPN	HOLD	17.90	19.86	11%	1.08	82.9	26.42	2,021	2,931	2,506	1.4	2.0	1.7	13.1	9.0	10.5	7.1	8.1	8.9	2.5	2.2	2.0	0.99	0.85	5.5	4.7			
MJD	HOLD	3.80	3.14	-17%	1.20	36.8	3.27	308	101	112	0.4	0.1	0.1	10.6	32.2	29.1	3.1	3.1	3.2	1.2	1.2	1.2	0.03	0.03	0.8	0.8			
MK	HOLD	5.80	4.18	-28%	1.36	69.7	4.99	447	449	467	0.5	0.5	0.5	11.2	11.1	10.7													

Earnings Guide																													
Company	Rec. L/T	Price ##### (B)	Fair Value (B)	Upside (%)	CAPM Beta	Free Float (%)	Mkt. Cap. (Bbn)	Net Profit (Bm)			EPS (B)			PER (X)			BVS (B)			PBV (X)			DPS (B)		Yield (%)				
								14	15F	16F	14	15F	16F	14	15F	16F	14	15F	16F	14	15F	16F	14	15F	16F	15F	16F	15F	16F
								14	15F	16F	14	15F	16F	14	15F	16F	14	15F	16F	14	15F	16F	14	15F	16F	15F	16F	15F	16F
ROJNA	HOLD	8.55	7.83	-8%	1.22	28.2	16.48	795	731	529	0.5	0.4	0.3	17.8	22.7	32.3	5.3	5.2	5.2	1.6	1.6	1.6	0.23	0.16	2.6	1.9			
SC	BUY	3.90	4.57	17%	0.92	34.6	14.49	1,558	1,696	1,906	0.4	0.4	0.5	9.3	9.6	8.6	3.1	3.1	3.4	1.2	1.3	1.1	0.16	0.18	4.2	4.7			
SENA	BUY	4.74	4.20	-11%	0.64	41.5	3.63	435	459	536	0.6	0.5	0.6	7.9	9.0	7.8	3.6	3.6	3.9	1.3	1.3	1.2	0.21	0.27	4.4	5.8			
SF	BUY	7.20	8.50	18%	1.26	46.7	10.66	700	953	1,036	0.5	0.5	0.6	15.2	13.4	12.4	4.5	4.5	5.0	1.6	1.6	1.4	0.09	0.10	1.2	1.4			
SIRI	BUY	2.02	2.44	21%	1.40	86.4	28.83	3,393	3,469	3,382	0.3	0.2	0.2	6.2	8.3	9.2	1.8	1.9	1.9	1.1	1.1	1.0	0.12	0.11	6.0	5.4			
SPALI	BUY	21.60	31.96	48%	1.15	65.5	37.08	4,478	5,487	5,480	2.6	3.2	3.2	8.3	6.8	6.8	10.2	12.2	14.1	2.1	1.8	1.5	1.29	1.29	6.0	6.0			
TICON	SELL	15.50	13.69	-12%	0.65	65.6	17.04	762	955	1,005	0.7	0.9	0.9	22.4	18.1	17.2	10.4	10.8	11.1	1.5	1.4	1.4	0.56	0.59	3.6	3.8			
<b>RESOURCES</b>																													
<b>Energy</b>							#####	107,018	206,450	#####				21.47	11.01	10.21				1.41	1.34	1.23			4.3	nm.			
BANPU	HOLD	29.50	30.00	2%	1.19	83.7	76.17	2,680	3,450	5,676	1.0	1.3	2.2	28.4	22.1	13.4	26.3	30.6	33.9	1.1	1.0	0.9	1.40	1.60	4.7	5.4			
BCP	HOLD	34.50	33.50	-3%	1.46	62.8	47.50	712	4,389	5,044	0.5	3.2	3.7	66.8	10.8	9.4	24.2	25.8	27.7	1.4	1.3	1.2	1.50	1.60	4.3	4.6			
CKP	BUY	3.32	4.18	26%	1.09	25.6	18.26	472	474	521	0.1	0.1	0.1	38.7	51.6	50.9	2.2	2.4	2.8	1.5	1.4	1.2	0.03	0.03	0.8	0.8			
DEMCO	BUY	13.60	18.00	32%	1.44	72.0	9.93	362	487	518	0.5	0.7	0.6	26.0	20.4	21.3	2.2	2.3	2.6	6.1	5.8	5.2	0.27	0.26	2.0	1.9			
EASTW	HOLD	11.20	12.00	7%	0.20	33.0	18.63	1,334	1,331	1,318	0.8	0.8	0.8	14.0	14.0	14.1	5.1	5.5	5.8	2.2	2.0	1.9	0.44	0.44	3.9	3.9			
EGCO	BUY	152.00	188.00	24%	0.50	40.8	80.02	7,667	8,022	8,544	14.5	15.1	16.1	10.5	10.0	9.4	139.2	138.7	139.2	1.1	1.1	1.1	6.00	6.00	3.9	3.9			
GLOW	SELL	92.25	96.29	4%	0.97	30.9	134.95	9,139	8,120	8,000	6.2	5.6	5.5	14.8	16.6	16.9	31.3	33.7	36.0	2.9	2.7	2.6	3.21	3.17	3.5	3.4			
GUNKUL	BUY	30.00	28.75	-4%	1.24	35.3	26.40	545	732	1,125	0.6	0.6	0.9	48.4	48.7	31.7	3.8	6.1	6.7	7.9	4.9	4.5	0.22	0.33	0.7	1.1			
IRPC	BUY	4.58	5.20	14%	1.63	46.1	93.59	(5,235)	8,043	8,973	-0.3	0.4	0.5	NM	11.3	10.2	3.3	3.8	4.2	1.4	1.2	1.1	0.10	0.18	2.2	3.9			
LANNA	SELL	12.60	12.50	-1%	0.81	33.2	6.61	430	410	505	0.8	0.8	1.0	15.4	16.1	13.1	11.1	11.2	11.3	1.1	1.1	1.1	0.75	0.85	6.0	6.7			
PTT	BUY	345.00	398.00	15%	1.82	48.9	985.42	55,795	106,822	#####	19.1	37.4	39.9	18.1	9.2	8.7	244.2	258.4	283.5	1.4	1.3	1.2	14.00	14.75	4.1	4.3			
PTTEP	BUY	119.00	134.00	13%	2.21	34.7	472.43	21,490	42,096	43,710	5.4	10.6	11.0	22.0	11.2	10.8	104.2	100.5	107.1	1.1	1.2	1.1	4.50	4.50	3.8	3.8			
RATCH	BUY	60.00	68.00	13%	0.44	37.8	87.00	6,279	6,927	8,360	4.3	4.8	5.8	13.9	12.6	10.4	42.2	45.6	49.0	1.4	1.3	1.2	2.30	2.30	3.8	3.8			
TOP	HOLD	55.25	48.00	-13%	1.23	50.0	112.71	(4,026)	7,023	10,513	-2.0	3.4	5.2	NM	16.0	10.7	40.5	49.8	51.5	1.4	1.1	1.1	1.55	2.32	2.8	4.2			
TTW	BUY	11.30	13.30	18%	0.50	34.5	45.09	2,974	3,046	2,909	0.7	0.8	0.7	15.2	14.8	15.5	2.9	2.9	3.0	4.0	3.8	3.8	0.67	0.69	5.9	6.1			
<b>SERVICES</b>																													
<b>Commerce</b>							979.60	30,368	37,329	46,585				32.34	26.47	21.10				6.87	6.09	5.21			2.1	2.3			
BEAUTY	BUY	42.50	50.00	18%	0.87	35.1	12.75	301	376	477	1.0	1.3	1.6	42.3	33.9	26.7	3.6	3.9	4.2	11.7	10.9	10.1	1.24	1.57	2.9	3.7			
BIGC	HOLD	226.00	240.00	6%	0.85	41.4	186.45	7,235	8,235	9,332	8.8	10.0	11.3	25.8	22.6	20.0	51.1	58.5	66.8	4.4	3.9	3.4	2.98	3.38	1.3	1.5			
BJC	HOLD	36.50	42.00	15%	0.98	26.3	58.12	1,680	2,034	2,529	1.1	1.3	1.6	34.6	28.6	23.0	11.5	12.0	12.7	3.2	3.0	2.9	0.79	0.98	2.2	2.7			
CPALL	BUY	43.25	53.00	23%	0.83	58.6	388.52	10,154	13,360	17,778	1.1	1.5	2.0	38.3	29.1	21.9	3.4	4.1	5.3	12.6	10.5	8.2	0.80	0.80	1.8	1.8			
HMPRO	BUY	7.35	9.20	25%	0.73	43.3	90.62	3,313	3,791	4,789	0.3	0.3	0.4	27.4	25.5	20.2	1.3	1.4	1.7	5.8	5.3	4.4	0.28	0.28	3.8	3.8			
LOXLEY	HOLD	4.20	4.90	17%	0.87	67.1	9.51	353	544	643	0.2	0.2	0.3	27.0	17.5	14.8	2.8	3.0	3.2	1.5	1.4	1.3	0.10	0.10	2.4	2.4			
MAKRO	HOLD	36.25	42.00	16%	0.26	2.1	174.00	4,885	6,082	7,841	1.0	1.3	1.6	35.6	28.6	22.2	2.7	3.0	3.6	13.6	12.2	10.0	0.96	1.24	2.6	3.4			
ROBINS	BUY	47.75	64.00	34%	0.73	38.8	53.03	1,927	2,259	2,886	1.7	2.0	2.6	27.5	23.5	18.4	11.7	12.9	14.5	4.1	3.7	3.3	0.95	0.95	2.0	2.0			
SINGER	HOLD	14.20	15.00	6%	0.56	60.0	3.83	241	303	310	0.9	1.1	1.1	15.9	12.7	12.4	5.8	6.4	7.1	2.4	2.2	2.0	-	-	-	-			
<b>Health Care Services</b>							499.91	11,127	12,517	14,582				41.93	37.27	31.99				6.89	6.30	5.64			1.3	1.6			
BCH	SELL	8.60	8.00	-7%	0.72	36.7	21.45	522	589	667	0.2	0.2	0.3	41.1	36.4	32.2	1.9	2.0	2.1	4.6	4.3	4.0	0.14	0.16	1.6	1.9			
BDMS	HOLD	20.10	21.00	4%	0.73	41.7	311.37	7,394	8,056	9,476	0.5	0.5	0.6	42.1	38.6	32.9	3.2	3.5	3.9	6.4	5.8	5.2	0.25	0.30	1.3	1.5			
BH	HOLD	153.00	152.00	-1%	1.10	39.2	111.70	2,730	3,281	3,727	3.7	4.5	5.1	40.8	34.0	29.9	15.5	16.8	19.5	9.9	9.1	7.8	2.20	2.50	1.4	1.6			
CHG	HOLD	20.20	20.50	1%	0.90	35.4	22.22	481	592	711	0.4	0.5	0.6	46.2	37.6	31.2	2.5	2.7	3.0	7.9	7.4	6.8	0.38	0.45	1.9	2.2			
<b>Media &amp; Publishing</b>							186.03	7,341	8,708	9,963				25.34	21.92	19.16				6.34	6.22	5.91			4.1	4.7			
BEC	BUY	41.75	62.00	49%	0.72	50.9	83.50	4,415	4,848	5,366	2.2	2.4	2.7	18.9	17.2	15.6	4.3	4.6	5.0	9.7	9.0	8.4	2.27	2.52	5.4	6.0			
MAJOR	BUY	34.00	34.00	0%	0.27	45.1	30.27	1,086	1,207	1,326	1.2	1.4	1.5	27.9	25.1	22.8	7.2	7.5	7.7	4.7	4.5	4.4	1.22	1.34	3.6	3.9			
MCOT	SELL	14.90	16.00	7%	0.58	22.7	10.24	504	485	523	0.7	0.7	0.8	20.3	21.1	19.6	10.9	11.1	11.2	1.4	1.3	1.3	0.55	0.60	3.7	4.0			
RS	HOLD	16.40	21.00	28%	1.19	44.5	16.77	371	616	732	0.4	0.6	0.7	45.2	27.3	23.0	1.7	2.0	2.2	9.5	8.1	7.3	0.50	0.60	3.0	3.7			
VGI	BUY	4.64	5.90	27%	0.50	36.4	31.85	854	1,175	1,406	0.1	0.2	0.2	37.3	27.1	22.7	0.3	0.3	0.3	15.8	16.6	14.9	0.16	0.19	3.4	4.1			
WORK	BUY	40.25	50.00	24%	1.46	23.7	12.00	21	270	489	0.1	0.6	1.2	576.2	62.3	34.4	6.4	4.4	4.6	6.3	9.1	8.7	0.48	0.88	1.2	2.2			
<b>Tourism &amp; Leisure</b>							58.87	1,077	1,684	2,009				54.65	35.03	29.35				3.80	3.57	3							

Earnings Guide																													
Company	Rec. LT 3 months	Price ##### (B)	Fair Value (B)	Upside (%)	CAPM Beta	Free Float (%)	Mkt. Cap. (Bbn)	Net Profit (Bm)			EPS (B)			PER (X)			BVS (B)			PBV (X)			DPS (B)		Yield (%)				
								14	15F	16F	14	15F	16F	14	15F	16F	14	15F	16F	14	15F	16F	14	15F	16F	15F	16F	15F	16F
								BECL	SELL	39.25	39.00	-1%	0.59	68.6	30.22	3,205	2,993	3,089	4.2	3.9	4.0	9.4	10.1	9.8	28.1	29.5	30.9	1.4	1.3
BMCL	SELL	1.95	1.90	-3%	0.69	28.4	39.98	(461)	(470)	(189)	0.0	0.0	0.0	NM	NM	NM	0.4	1.0	1.0	4.8	1.9	1.9	-	-	-	-			
BTS	BUY	9.25	12.00	30%	0.62	57.3	110.25	2,363	2,408	2,756	0.2	0.2	0.2	46.6	45.8	46.6	4.6	4.2	5.3	2.0	2.2	1.7	0.67	0.15	7.3	1.6			
PSL	HOLD	14.20	16.20	14%	1.39	39.2	14.76	(80)	195	961	-0.1	0.2	0.9	NM	75.8	15.4	14.7	15.6	16.2	1.0	0.9	0.9	0.25	0.40	1.8	2.8			
RCL	BUY	9.65	13.10	36%	0.87	47.6	8.00	362	360	436	0.4	0.4	0.5	22.1	22.2	18.4	11.7	11.9	12.2	0.8	0.8	0.0	0.22	0.26	2.2	2.7			
THAI	HOLD	12.60	15.30	21%	0.86	49.0	27.50	(15,612)	(7,823)	4,696	-7.2	-3.6	2.2	NM	NM	5.9	18.9	15.3	17.4	0.7	0.8	0.7	-	0.43	-	3.4			
TTA	BUY	13.90	18.50	33%	1.61	72.5	25.32	921	724	1,240	0.7	0.4	0.6	19.6	37.8	23.1	18.8	16.8	17.3	0.7	0.8	0.8	0.15	0.24	1.1	1.7			
<b>TECHNOLOGY</b>																													
<b>Electronic Components</b>							202.43	12,097	15,370	15,529				16.70	13.19	13.01				2.70	2.46	2.24			3.6	3.9			
CCET	SELL	3.74	2.97	-21%	0.51	45.6	16.28	1,059	1,023	1,028	0.2	0.2	0.2	15.1	15.9	15.8	3.9	3.9	4.0	1.0	1.0	0.9	0.16	0.16	4.3	4.3			
DELTA	HOLD	84.50	78.00	-8%	0.87	36.9	105.40	5,962	7,223	7,826	4.8	5.8	6.3	17.7	14.6	13.5	22.1	24.6	27.4	3.8	3.4	3.1	3.30	3.50	3.9	4.1			
HANA	BUY	45.00	48.00	7%	0.25	35.8	36.22	3,405	2,653	3,016	4.2	3.3	3.7	10.6	13.7	12.0	22.8	24.4	26.1	2.0	1.8	1.7	1.75	2.00	3.9	4.4			
KCE	BUY	50.50	60.00	19%	1.13	58.1	28.72	2,110	2,308	2,752	3.7	4.0	4.8	13.5	12.6	10.6	11.3	13.9	17.3	4.5	3.6	2.9	1.25	1.35	2.5	2.7			
SMT	SELL	9.75	6.10	-37%	1.02	65.9	4.08	(111)	144	184	-0.3	0.3	0.4	NM	28.3	22.2	4.3	4.4	4.6	2.3	2.2	2.1	0.20	0.25	2.1	2.6			
SVI	BUY	4.88	5.30	9%	0.79	43.9	11.06	(304)	1,961	722	-0.1	0.9	0.3	NM	5.6	15.3	1.6	2.4	2.6	3.0	2.0	1.9	0.07	0.16	1.5	3.3			
<b>Information and Communication Technology</b>							#####	71,811	109,098	#####				22.39	14.92	15.28				6.87	5.45	5.07			4.7	7.2			
ADVANC	BUY	243.00	285.00	17%	0.75	36.2	722.46	36,033	42,324	53,255	12.1	14.2	17.9	20.0	17.1	13.6	15.8	17.6	19.7	15.4	13.8	12.4	14.24	17.91	5.9	7.4			
AIT	BUY	38.00	53.00	39%	0.56	70.4	7.84	659	785	849	3.2	3.8	4.1	11.9	10.0	9.2	13.0	14.8	16.9	2.9	2.6	2.2	2.06	2.22	5.4	5.8			
DTAC	HOLD	81.75	97.00	19%	0.48	29.4	193.57	10,728	10,223	10,789	4.5	4.3	4.6	18.0	18.9	17.9	13.8	11.6	10.6	5.9	7.1	7.7	5.32	5.56	6.5	6.8			
INTUCH	BUY	77.50	113.00	46%	0.58	58.4	248.50	14,897	17,172	21,706	4.6	5.4	6.8	16.7	14.5	11.4	10.6	11.6	12.9	7.3	6.7	6.0	5.36	6.77	6.9	8.7			
JAS	SELL	5.65	6.30	12%	1.10	71.9	40.33	3,271	23,441	5,664	0.5	2.2	0.5	12.3	2.5	10.5	1.8	5.5	5.7	3.1	1.0	1.0	0.12	0.12	2.1	2.2			
JMART	BUY	10.40	14.60	40%	1.54	41.1	5.45	350	402	448	0.7	0.6	0.7	15.6	16.3	14.7	4.0	7.6	9.7	2.6	1.4	1.1	0.40	0.44	3.8	4.2			
SAMART	BUY	29.75	41.00	38%	1.38	55.5	29.94	1,484	1,852	2,041	1.5	1.8	2.0	20.2	16.2	14.7	8.2	9.7	11.2	3.6	3.1	2.7	0.99	1.09	3.3	3.7			
SAMTEL	HOLD	25.50	27.00	6%	1.40	28.1	15.76	705	932	1,049	1.1	1.5	1.7	22.4	16.9	15.0	5.6	6.4	7.2	4.5	4.0	3.5	0.82	0.93	3.2	3.7			
SIM	HOLD	2.64	3.42	30%	1.28	27.0	11.62	710	835	857	0.2	0.2	0.2	16.4	13.9	13.6	0.8	0.9	1.0	3.4	3.0	2.7	0.11	0.12	4.3	4.4			
THCOM	BUY	35.00	51.00	46%	0.81	58.9	38.36	1,600	2,079	2,333	1.5	1.9	2.1	24.0	18.5	16.4	15.4	16.6	17.9	2.3	2.1	2.0	0.85	0.96	2.4	2.7			
TRUE	HOLD	12.60	12.00	-5%	1.27	51.9	8.59	1,374	9,052	7,581	0.1	0.4	0.3	225.4	34.2	40.9	2.9	3.3	3.6	4.4	3.9	3.5	-	1.00	-	7.9			
MAI							145.38	3,518	4,364	5,638				43.31	34.21	26.01				8.26	8.29	7.08			1.2	1.6			
ARROW	HOLD	11.90	11.40	-4%	0.63	31.2	2.38	148	190	218	0.7	0.8	0.9	16.0	15.7	13.6	3.5	3.4	3.9	3.4	3.5	3.0	0.35	0.40	2.9	3.4			
AUCT	BUY	18.50	17.40	-6%	0.80	24.5	10.18	231	381	443	0.4	0.7	0.8	44.1	26.7	23.0	0.9	1.0	1.1	19.7	18.4	17.0	0.62	0.72	3.4	3.9			
EA	HOLD	27.25	9.02	-67%	1.23	33.2	98.37	1,368	2,487	3,488	0.4	0.7	0.9	74.3	40.9	29.1	1.4	1.9	2.5	19.1	14.4	10.7	0.20	0.28	0.7	1.0			
GCAP	BUY	3.88	6.50	68%	0.94	38.5	0.78	59	68	78	0.3	0.3	0.4	13.1	11.3	9.9	1.5	1.7	1.8	2.5	2.3	2.1	0.21	0.24	5.3	6.1			
LIT	BUY	4.22	4.90	16%	1.28	41.1	0.84	48	65	82	0.2	0.3	0.4	17.7	13.0	10.3	1.8	2.0	2.1	2.3	2.2	2.0	0.20	0.24	4.6	5.8			
PDG	SELL	3.76	4.03	7%	0.67	35.6	0.67	68	80	91	0.3	0.3	0.3	14.9	12.7	11.2	1.9	2.0	2.2	2.0	1.8	1.7	0.15	0.17	4.0	4.5			
PYLON	HOLD	9.45	9.75	3%	1.25	46.5	1.42	196	229	255	0.5	0.6	0.7	17.5	15.5	13.9	2.4	2.5	2.7	3.9	3.7	3.5	0.47	0.50	5.0	5.3			
SALEE	BUY	8.10	12.20	51%	1.05	34.2	3.08	116	218	172	0.3	0.6	0.5	26.5	14.1	17.9	2.1	2.3	2.4	3.8	3.5	3.3	0.37	0.34	4.6	4.2			
TPCH	BUY	21.50	26.50	23%	na.	45.0	8.60	29	114	318	0.1	0.3	0.8	301.4	75.7	27.1	4.9	5.0	5.7	4.4	4.3	3.8	0.04	0.12	0.2	0.6			

Property Fund	Rec.	Price (B)	NAV (B)	Prem (disc.)	Net Profit (Bm)			EPS (B)			PER (X)			NAV (B)			DPS (B)		Yield (%)	
					14A	15F	16F	14A	15F	16F	14A	15F	16F	14A	15F	16F	15F	16F	15F	16F
<b>Leasehold</b>																				
CPNRF	BUY	16.30	12.07	-26%	3,211	3,009	3,160	1.5	1.4	1.4	11.2	12.0	11.4	12.5	12.1	11.8	1.35	1.40	8.28	8.59
POPF	BUY	12.10	11.34	-6%	422	503	523	0.9	1.0	1.1	13.8	11.6	11.1	11.5	11.3	11.1	1.05	1.07	8.68	8.84
SPF	BUY	17.50	11.00	-37%	1,178	1,278	1,342	1.2	1.3	1.4	14.1	13.0	12.4	11.0	11.0	10.9	1.30	1.35	7.43	7.71
<b>Freehold</b>																				
TFUND	BUY	10.40	11.66	12%	855	821	850	0.7	0.7	0.7	14.0	14.6	14.1	11.0	11.7	11.9	0.70	0.72	6.73	6.92

Changes this week : TASCO ---> BUY, KTB ---> HOLD, VGI ---> BUY, DCC ---> SELL

April 2015					
Monday	Tuesday	Wednesday	Thursday	Friday	
27	28	29	30		
XD BAFS @B0.57 BAFS 4 existing : 1STD @free EFORL @B0.01 EPCO @B0.18 GRAND @B0.00556 GRAND 20 existing : 1STD @free MFC @B1.70 MFEC @B0.50 MTLA @B0.13 OCEAN @B0.00278 OCEAN 10 existing : 1STD @free QTC @B0.18 ROJNA @B0.02 ROJNA 50 existing : 1STD @free S11 @B0.17 SF @B0.02222 SF 5 existing : 1STD @free TLGF @B0.1811 VPO @B0.05  XN TLGF @B0.172  XW FVC 2 existing : 1w @free  "SP" sign posted TRUE13C1504A  New listing - Derivative Warrant TRUE13C1509A 100m units @B1.00 CPAL16C1601A 40m units @B1.00 PTT16C1601A 40m units @B1.00 TUF16C1601A 40m units @B1.00 VGH16C1601A 40m units @B1.00  New shares trading PACE 542.72m shrs (pp) POLAR 5,669.98m shrs (xr)	XD AMATA @B0.50 CHG @B0.10 CPF @B0.45 GEL @B0.01 IRCP @B0.20 IRCP 5 existing : 1STD @free MBAX @B0.20 OHTL @B9.00 PRAKIT @B0.80 SSF @B0.27 TICON @B0.50 TISCO @B2.00 TISCO-P @B2.00  XW CWT 4 existing : 1w @free  "SP" sign posted BCH42C1504A HMRP42C1504A IRPC42C1504A SRIC42C1504A SPAL42C1504A TTCL42C1504A UV42C1504A	XD ARROW @B0.14 ARROW 8 existing : 1STD @free BAY @B0.40 BSM @B0.00278 BSM 4 existing : 1STD @free CCN @B0.04 CENTEL @B0.40 CPALL @B0.80 CPR @B0.076 DCC @B0.03408 DCC 5 existing : 3STD @free EASTW @B0.24 GLOW @B2.205 HFT @B0.15 HPF @B0.1675 JUBILE @B0.56 KKP @B1.35 KTIS @B0.18 L&E @B0.18 LH @B0.40 LHBANK @B0.0037 LHBANK 30 existing : 1STD @free M-PAT @B0.185 M-STOR @B0.177 MNIT @B0.042 MNIT2 @B0.175 MNRF @B0.175 PJW @B0.02 PPS @B0.03 SAPPE @B0.307 SAUCE @B1.10 SAWAD @B0.003 SAWAD 50 existing : 1STD @free SCG @B0.18 SE-ED @B0.18 SENA @B0.0158730159 SENA 7 existing : 1STD @free SHANG @B0.75 SIS @B0.20 SRICHA @B1.55 TRT @B0.10 UOBKH @B0.11 UREKA @B0.0217  XR ARROW 8:1n @B1.00 KKC 5:1n @B2.00 VTE 10 : 1n @B2.05 WIN 20:1n @B1.05  XW AIE 5 existing : 1AIE-W1 @free SAWAD 25 existing : 1SAWAD-W1 @free  Conversion PTTE13C1504A 1:24.68526DW @B123.424 PTTE13P1504A 1:16.78697DW @B108.613 TRUE13C1504A 1:6DW @B13.80  MPC meeting	XD ABICO @B0.05 AEONTS @B1.85 AHC @B0.65 AKP @B0.06 ALUCON @B10.00 BEAUTY @B0.64 BROOK @0.04 CPN @B0.65 FIRE @B0.15 FMT @B1.00 IHL @B0.25 IVL @B0.19 KWC @B5.50 LST @B0.20 M @B1.00 MALEE @B0.61 MC @B0.40 MODERN @B0.30 NEW @B0.35 NPK @B0.15 PB @B0.600 PCSGH @B0.20 PDI @B0.40 PM @B0.38 PPM @B0.06 PPP @B0.16 PT @B0.28 SC @B0.08 SC 8 existing : 1STD @free SPC @B1.00 SYMC @B0.28 TMI @B0.004629629634 TMI 6 existing : 1STD @free TRU @B0.15 TSR @B0.02 TSR 6 existing : 1STD @free TTA @B0.025 UKEM @B0.025 UPOIC @B0.15 WACOAL @B2.40  XR PAE 5 : 3n @B0.43  Conversion GL-W3 1:1w @B10.00 IVL-W1 1:1w @B36.00 SUPER-W1 10.0744:1w @B0.948 TAPAC-W2 1:1w @B2.10  "SP" sign posted AAV11C1504A CENT11C1504A GLOB11C1504A HEMR11C1504A HMRP11C1504A INTU11C1504A INTU11P1504A LH11C1504A LPN11C1504A SAM11C1504A SPAL11C1504A SPCG11C1504A TOP11C1504A TOP11P1504A  BOT : Mar-15 Trade		

May 2015						
Monday	Tuesday	Wednesday	Thursday	Friday		
					1	
					PUBLIC HOLIDAY (National Labour Day) MOC : Apr-15 CPI	
4	5	6	7	8		
SPECIAL HOLIDAY	PUBLIC HOLIDAY (Coronation Day)	XD AGE @B0.0019 AGE 15 existing : 1STD @free AKR @B0.07 AQUA @B0.0174 BTNC @B0.50 GYT @B20.00 ICC @B1.05 ILINK @B0.02778 ILINK 4 existing : 1STD @free KC @B0.02 NCL @B0.0238 NOBLE @B0.10 PHOL @B0.12 SMIT @B0.12 SPI @B0.23 TCJ @B0.05 TCJ 40 existing : 1STD @free TPA @B0.20  Conversion BCH42C1504A 1:7DW @B9.80 HMRP42C1504A 1:5DW @B9.00 IRPC42C1504A 1:1.37586DW @B3.341 SRIC42C1504A 1:16DW @B34.00 SPAL42C1504A 1:17.49781DW @B24.303 TTCL42C1504A 1:16DW @B27.00 UV42C1504A 1:6.44288DW @B9.714  "SP" sign posted BBL06P1504A BDMS06CB BLA06CA BTS06C1504A CK06C1504A CK06P1504A CPF06CC GFPT06C1504A GLOB06C1504A IRPC06C1504A IRPC06P1504A JAS06CA MAJO06C1504A LPN06C1504A TCAP06CB VGI06C1504A BJCH13C1504A	XD AI @B0.01111 AI 5 existing : 2STD @free BCH @B0.07 BEC @B1.00 BRR @B0.20 CBG @B0.60 CHO @B0.0605 CI @B0.07 DEMCO @B0.135 DSGT @B0.06 ESTAR @B0.03 GL @B0.50 ICHI @B0.50 KAMART @B0.06 KCM @B0.03 LRH @B0.125 MATI @B0.25 NC @B0.40 OCC @B0.75 PF @B0.044 PG @B0.37 PL @B0.17 PR @B1.07 PREB @B0.60 S & J @B0.85 SABINA @B0.10 SALEE @B0.35 SITHAI @B0.10 SOLAR @B0.025 SORKON @B2.75 SSSC @B2.60 SWC @B0.19 SYNTEC @B0.05 TAKUNI @B0.06 TF @B1.68 THIP @B5.25 TNL @B0.85 TPCORP @B0.55 TWPF @B0.95 TWS @B2.00 VNT @B0.10  XR CGH 1:1n @B1.30 PL 3:1n @B3.00 PF 3 : 1n @1.00	XD AP @B0.26 CK @B0.35 CRANE @B01234568 CRANE 9 existing : 1STD @free FE @B5.00 MATCH @B0.055 MOONG @B0.30 NBC @B0.02 NINE @B0.07 NMG @B0.028 RICHY @B0.04 RICHY 10 existing : 1STD @free  XR BTC 1 : 3n @B0.05 MOONG 5:1n @B1.00 TLUXE 2:1n @B0.25  XW MOONG 5 existing : 1MOONG-W1 @free SIMAT 10 existing : 1SIMAT-W2 @free SIMAT 10 existing : 1SIMAT-W3 @free  Conversion AJP-W1 1.60274:1w @B1.871  "SP" sign posted GLOB27C1505A IVL27P1505A PTTE27C1505A RATC27C1505A TPIP27C1505A BMCL13C1505A CK13C1505A TTCL13C1505A		



Monday	Tuesday	Wednesday	Thursday	Friday
3	4	5	6	7
		AAV11C1504A CENT11C1504A GLOB11C1504A HEMR11C1504A HMPR11C1504A INTU11C1504A INTU11P1504A LH11C1504A LPN11C1504A SAMA11C1504A SPAL11C1504A SPCG11C1504A TOP11C1504A TOP11P1504A ADVA28P1505A BANP28C1505A HEMR28C1505B HEMR28P1505A ITD28C1505A KBAN28P1505A TISC28C1505A TRUE28P1505A BDMS01C1504A BDMS01P1504A BH01C1504A BLAN01C1504A BLAN01P1504A HEMR01C1504A HEMR01P1504A QH01C1504A QH01P1504A PTTG01C1504A PTTG01P1504A SCC01C1504A SCC01P1504A TCAP01C1504A TCAP01P1504A THCO01C1504A THCO01P1504A TMB01C1504A TMB01P1504A VGI01C1504A VGI01P1504A	"SP" sign posted PTTE28P1505A TRUE28C1505B	
11	12	13	14	15
<p><b>XD</b> BJCHI @B0.25 BJCHI 4 existing : 1STD @free BLA @B0.46 CEN @B0.05 CSR @B2.09 PCA @B0.12 STA @B0.40 TNPC @B0.012 TNPC 15 existing : 1STD @free TPAC @B0.30 TWZ @B0.00572</p> <p><b>XW</b> TH 3existing : 1w @free TWZ 7 existing : 3 TWZ-W4 @free</p> <p><b>Conversion</b> BBL06P1504A 1:48.40271DW @B193.556 BDMS06CB 1:4.87021DW @B9.74 BLA06CA 1:17.48557DW @B31.471 BTS06C1504A 1:4.73709DW @B5.684 CK06C1504A 1:9.57671DW @B10.535 CK06P1504A 1:4.78858DW @B16.281 CPFO6CC 1:24.26007DW @B20.379 GFPT06C1504A 1:9.7012DW @B9.701 GLOB06C1504A 1:7.48111DW @B8.229 IRPC06C1504A 1:9.6552DW @B2.359 IRPC06P1504A 1:0.98276DW @B3.538 JAS06CA 1:3.90915DW @B3.127 MAJO06C1504A 1:9.35716DW @B12.164 LPN06C1504A 1:9.63032DW @B10.592 TCAP06CB 1:22.81542DW @B26.467 VGI06C1504A 1:2.44559DW @B3.179 BJCH13C1504A 1:14.80DW @B39.75 JAS13C1504A 1:2.4243DW @B6.303 AAV11C1504A 1:1.40DW @B4.43 CENT11C1504A 1:17.30DW @B35.00 GLOB11C1504A 1:6.11591DW @B10.921 HEMR11C1504A 1:1.40DW @B3.85 HMPR11C1504A 1:3.70DW @B8.30 INTU11C1504A 1:17.49189DW @B61.221 INTU11P1504A 1:10.68949DW @B75.798 LH11C1504A 1:7.50DW @B10.20 LPN11C1504A 1:6.81913DW @B21.041 SAMA11C1504A 1:6.90878DW @B21.219 SPAL11C1504A 1:16.03969DW @B22.941 SPCG11C1504A 1:17.71071DW @B24.598 TOP11C1504A 1:16.62356DW @B47.914 TOP11P1504A 1:10.26749DW @B54.074 ADVA28P1505A 1:53.651DW @B243.868 BANP28C1505A 1:17.58350DW @B28.329 HEMR28C1505B 1:3.50DW @B5.50 HEMR28P1505A 1:1.30DW @B4.60 ITD28C1505A 1:3.50DW @B6.00 KBAN28P1505A 1:59.1026DW @B236.41 TISC28C1505A 1:16DW @B45.00 TRUE28P1505A 1:5.20DW @B12.50 BDMS01C1504A 1:7.90952DW @B15.226 BDMS01P1504A 1:5.43774DW @B20.169 BH01C1504A 1:39.6668DW @B113.056 BLAN01C1504A 1:0.78384DW @B1.666 BLAN01P1504A 1:0.53889DW @B2.254 HEMR01C1504A 1:1.65DW @B3.80 HEMR01P1504A 1:1.20DW @B5.25 QH01C1504A 1:1.65DW @B3.50 QH01P1504A 1:1.10DW @B4.70 PTTG01C1504A 1:19.65409DW @B52.078 PTTG01P1504A 1:14.73839DW @B68.783 SCC01C1504A 1:157.72871DW @B370.899 SCC01P1504A 1:118.483411DW @B503.081 TCAP01C1504A 1:19.42502DW @B29.137 TCAP01P1504A 1:14.56664DW @B39.82</p>	<p><b>XD</b> CSS @B0.0112 CSS 5 existing : 1 STD @free TC @B0.15 TRC @B0.003472 TRC 4 existing : 1STD @free VIBHA @B0.30</p> <p><b>XR</b> TSI 3 : 2n @B0.73 +1w @free</p> <p><b>XW</b> SMM 4 existing : 1SMM-W3 @free VIBHA 12 existing : 1VIBHA-W2 @free</p> <p><b>Conversion</b> PTTE28P1505A 1:26.65967DW @B118.487 TRUE28C1505B 1:6.30DW @B14.00</p>	<p><b>Conversion</b> GLOB27C1505A 1:5.41695DW @B12.931 IVL27P1505A 1:7.50DW @B25.00 PTTE27C1505A 1:30.60924DW @B159.958 RATC27C1505A 1:15.69684DW @B56.901 TPIP27C1505A 1:0.59565DW @B1.886 BMCL13C1505A 1:0.55DW @B2.00 CK13C1505A 1:14.50DW @B30.00 TTCL13C1505A 1:15DW @B28.25</p>	<p><b>XD</b> IFEC @B0.01 IFEC 20 existing : 1STD @free</p> <p><b>XR</b> ACD 2 : 1n @B3.00 + 1w @free S 6 : 1n @B3.00 + 2S-W1 @free</p> <p><b>XW</b> MPG 3 existing : 1MPG-W1 @free</p> <p><b>Conversion</b> TIES-W2 4.694:1w @B1.00 (final) TSF-W2 1.75682:1w @B0.171 (final) TSF-W3 1.09443:1w @B0.228 (final) PTTG13C1505A 1:13.75705DW @B61.904 SAMA13C1505A 1:13.32445DW @B37.505 TOP13C1505A 1:13.34401DW @B47.441 TPIP13C1505A 1:0.53609DW @B1.936 TRUE13C1505A 1:6.20DW @B11.30</p>	<p><b>XD</b> BWG @B0.03 SCBLIF @B21.93</p> <p><b>XR</b> ABC 1 : 2n @B0.10</p> <p><b>XW</b> ABC 3 existing : 1ABC-W2 @free</p> <p><b>Conversion</b> IRCP-W2 1.20:1w @B5.25 RML-W3 1:1w @B2.75 (final) NEWS-W1 0.8229:1w @B0.48 (final)</p> <p>"SP" sign posted CENT27C1505A HMPR27C1505A TMB27C1505A TRUE27P1505A TTCL27C1505A</p>