

คาดการณ์ SET50-SET100 รอบ 2H56 ฉบับสมบูรณ์

SET Index	1,516.24 จุด
มูลค่าตลาด	13.05 ล้านล้านบาท
PER	17.2 เท่า

- พ่ายวิจัยคาด หุ้นเข้าคำนวณในดัชนี SET50 และ SET100 รอบถัดไป (เริ่มใช้ตั้งแต่ 1 ก.ค.-31 ธ.ค. 2556) ได้ผลดังต่อไปนี้ (คาด ตลท.ประกาศผลจริง ช่วงกลาง มิ.ย.นี้)

SET50		SET100	
In	Out	In	Out
CENTEL	ESSO	VGI	AJ
GLOBAL	SPALI	MBK	GFPT
CK	TISCO	WHA	KSL
		UV	LANNA
		SRICHA	PTL
		GOLD	RML
		ANAN	SGP
		UMI	SVI
		DEMCO	TASCO
		MDX	TICON
		KCE	WORK

- กลยุทธ์การลงทุน

- SET50 ซื้อมาก่อนเข้าคำนวณจริงราว 3-4 สัปดาห์ ในอดีตให้ผลตอบแทนเฉลี่ยสูงถึง 6.6-7.3% ด้วยความน่าจะเป็นที่ผลตอบแทนเป็นบวกสูงถึง 80-90% Top Pick คือ CK (FV@B 30.5)

- SET100 ซื้อมาก่อนเข้าคำนวณจริง 3-4 สัปดาห์เช่นกัน ในอดีตให้ผลตอบแทนเฉลี่ย 2.9-3.1% ด้วยความน่าจะเป็นที่ผลตอบแทนเป็นบวก 63-73% Top Pick ได้แก่ SRICHA (FV@B 61.28)

คาดหุ้นที่จะถูกคัดเลือกเข้า/ออก SET50 และ SET100 ในงวด 2H56

Company	Rec.	Mkt. cap. (Bbn)	Price			Dividend Yield(%)		EPS Growth		PER(X)	PBV(X)	ROAE(%)	BETA (X)
			05/06/2013 (B)	FairValue (B)	Upside	2013F	2014F	2013F	2014F				
หุ้นที่คาดว่าจะเข้า SET50													
CENTEL	SELL	48.60	36.00	35.00	-2.8%	1.12	1.35	-0.02	0.21	31.39	4.81	16.26	1.32
GLOBAL	na.	na.	na.	na.	na.	na.	na.	na.	na.	na.	na.	na.	na.
CK	BUY	42.55	25.75	30.50	18.5%	1.94	1.75	14.42	-0.80	4.85	2.43	66.44	2.00
หุ้นที่คาดว่าจะเข้า SET100													
VGI	BUY	38.55	128.50	132.00	2.7%	3.09	3.64	0.46	0.18	29.14	18.98	71.87	na.
MBK	na.	na.	na.	na.	na.	na.	na.	na.	na.	na.	na.	na.	na.
WHA	BUY	34.27	56.00	15.95	-71.5%	0.81	0.85	1.13	0.05	49.15	9.18	20.58	na.
UV	na.	na.	na.	na.	na.	na.	na.	na.	na.	na.	na.	na.	na.
SRICHA	HOLD	16.28	53.50	61.28	14.5%	5.61	6.54	0.21	0.25	13.09	5.96	50.44	na.
GOLD	na.	na.	na.	na.	na.	na.	na.	na.	na.	na.	na.	na.	na.
ANAN	na.	na.	na.	na.	na.	na.	na.	na.	na.	na.	na.	na.	na.
UMI	na.	na.	na.	na.	na.	na.	na.	na.	na.	na.	na.	na.	na.
DEMCO	na.	na.	na.	na.	na.	na.	na.	na.	na.	na.	na.	na.	na.
MDX	BUY	7.13	15.00	11.88	-20.8%	3.81	4.65	0.35	0.22	10.10	-0.30	-26.14	na.
KCE	HOLD	7.60	16.00	16.70	4.4%	3.00	3.44	-0.04	0.00	11.09	2.19	21.24	1.33
หุ้นที่คาดว่าจะออกจาก SET50													
ESSO	HOLD	29.76	8.60	12.80	48.8%	19.19	30.81	-1.00	na.	NM	0.00	0.00	na.
SPALI	BUY	32.79	19.10	24.59	28.7%	4.29	5.42	0.28	0.26	9.32	2.17	25.51	0.76
TISCO	HOLD	34.21	47.00	57.70	22.8%	6.33	7.22	0.06	0.14	8.69	1.71	21.46	0.80
หุ้นที่คาดว่าจะออกจาก SET100													
AJ	BUY	4.67	11.70	23.00	96.6%	4.46	6.27	2.66	0.40	6.72	1.13	18.12	1.05
GFPT	BUY	10.78	8.60	9.75	13.4%	2.18	3.13	18.20	0.44	13.75	1.68	13.02	0.52
KSL	BUY	21.48	12.60	15.50	23.0%	3.77	4.29	-0.20	0.14	10.60	1.67	17.53	0.77
LANNA	HOLD	6.61	12.60	18.68	48.2%	7.94	11.90	-0.43	0.19	8.41	1.34	16.72	0.77
PTL	na.	na.	na.	na.	na.	na.	na.	na.	na.	na.	na.	na.	na.
RML	BUY	6.47	1.81	3.00	65.8%	0.00	5.38	1.71	0.18	4.82	2.34	62.21	1.20
SGP	HOLD	10.29	11.20	12.37	10.4%	0.00	0.00	-1.00	na.	NM	0.00	0.00	na.
SVI	BUY	9.02	4.02	5.25	30.7%	4.57	5.44	-0.49	0.32	12.38	2.90	25.93	0.70
TASCO	BUY	11.02	72.25	96.50	33.6%	2.08	2.42	0.64	-0.05	10.48	1.94	21.16	1.37
TICON	HOLD	19.61	21.50	23.69	10.2%	5.90	5.77	0.09	-0.06	12.16	2.42	19.79	1.06
WORK	HOLD	13.24	51.50	58.00	12.6%	2.85	3.17	0.25	0.11	26.29	8.88	35.24	1.05

ที่มา : ฝ่ายวิจัย ASP

ประสิทธิ์ รัตนกิจมงคล, CISA, CFA

Prasit.re@asiaplus.co.th

เลขทะเบียนนักวิเคราะห์:025917

ผู้ช่วยนักวิเคราะห์

พชชัย ภัทราวิญญ์

กฤตภาส จิรภาณุเมศ

กษิต์เดช รัตนสมบูรณ์

ข้อมูลในเอกสารฉบับนี้ รวบรวมมาจากแหล่งข้อมูลที่น่าเชื่อถือ อย่างไรก็ดี บมจ. หลักทรัพย์ เอเชีย พลัส ไม่สามารถที่จะยืนยันหรือรับรองความถูกต้องของข้อมูลเหล่านี้ได้ ไม่ว่าประการใด ๆ บทวิเคราะห์ในเอกสารนี้ จัดทำขึ้นโดยอ้างอิงหลักเกณฑ์ทางวิชาการเกี่ยวกับหลักการวิเคราะห์ และมีได้เป็นการชี้แนะ หรือเสนอแนะให้ซื้อหรือขายหลักทรัพย์ใด ๆ การตัดสินใจซื้อหรือขายหลักทรัพย์ใด ๆ ของผู้อ่าน ไม่ว่าจะเกิดจากการอ่านบทความในเอกสารนี้หรือไม่ก็ตาม ล้วนเป็นผลจากการใช้วิจารณญาณของผู้อ่าน โดยไม่มีส่วนเกี่ยวข้องกับหรือพันธะผูกพันใด ๆ กับ บมจ. หลักทรัพย์ เอเชีย พลัส ไม่ว่ากรณีใด

SET50: เลือก CK เป็น Top Pick

หุ้นที่คาดว่าจะผ่านเกณฑ์การคัดเลือกเข้าสู่ SET50 ในงวด 2H56 มี 3 บริษัทคือ GLOBAL, CENTEL และ CK เข้ามาแทนที่ ESSO, SPALI และ TISCO ที่คาดว่าจะถูกคัดออก โดยมีหุ้นสำรอง 5 บริษัทคือ HEMRAJ, VGI, TISCO, SIRI, QH

ตามสถิติตั้งแต่ปี 2547-2556 หุ้นที่ได้รับคัดเลือกเข้า SET50 มักดึงดูดความสนใจจากนักลงทุนได้มาก และมักมีแรงซื้อเข้ามาหนุนราคาให้ปรับตัวขึ้นโดดเด่น กล่าวคือ หากซื้อล่วงหน้าราว 3-4 สัปดาห์ ก่อนเข้าคำนวณจริงจะให้ผลตอบแทนเฉลี่ยสูงถึง 6.6-7.3% ด้วยความน่าจะเป็นที่ผลตอบแทนจะเป็นบวกราว 80-90% อย่างไรก็ดี หากพิจารณาพื้นฐานของตัวหุ้นที่ได้รับคัดเลือกรอบนี้ ฝ่ายวิจัยแนะนำให้ซื้อ CK (FV@B 30.50) ซึ่งได้ Sentiment เชิงบวกจากการนำบริษัทลูกคือ CK Power เข้าจดทะเบียนในตลาดหลักทรัพย์ในปลายเดือนนี้ ทั้งยังเตรียมบันทึกกำไรพิเศษในงวด 2Q56 จากการขาย BMCL อีกกว่า 1 พันล้านบาท ขณะที่มีดำเนินงานประมุลภาครัฐขนาดใหญ่ ทำให้ประเมินได้ว่า CK จะมีการรับรู้รายได้ในปีไม่ต่ำกว่า 2.8 หมื่นล้านบาท

ในทางตรงกันข้าม หุ้นที่ถูกคัดออกจาก SET50 มักปรับตัวลดลงในช่วง 2 สัปดาห์ก่อนเข้าคำนวณรอบถัดไป (อาจปรับตัวลงได้มากกว่า 3%) ก่อนจะเห็นการฟื้นตัวของราคาในช่วงถัดจากนั้น เพราะฉะนั้น ในระยะสั้นราคาหุ้นของ ESSO, SPALI และ TISCO อาจถูกกดดันด้วยปัจจัยดังกล่าว

ภาคการถือหุ้นใน SET50 งวด 1H56

No.	Stocks	Free Float (%)	AVG MKT Cap (3Mnth)	No.	Stocks	Free Float (%)	AVG MKT Cap (3Mnth)
1	PTT	48.83	943,626,186,112.50	26	TMB	43.72	114,914,556,749.38
2	ADVANC	36.22	751,994,912,134.67	27	GLOW	30.88	111,720,221,777.15
3	SCB	71.12	619,121,967,165.39	28	IVL	33.56	111,658,673,035.70
4	PTTEP	34.68	603,305,447,953.33	29	SCCC	24.29	105,688,833,333.33
5	SCC	67.71	571,200,000,000.00	30	BTS	54.42	99,298,541,909.12
6	KBANK	77.90	501,766,943,297.39	31	BANPU	82.82	96,176,095,015.42
7	BBL	97.66	425,512,895,120.83	32	MINT	62.02	96,061,018,977.33
8	CPALL	49.94	400,122,305,875.50	33	BLA	40.33	87,822,727,954.17
9	KTB	44.93	347,177,008,167.71	34	RATCH	39.13	86,262,916,666.67
10	PTTGC	51.06	324,843,792,008.53	35	ROBINS	41.67	85,969,799,448.92
11	INTUCH	44.99	264,943,837,785.23	36	EGCO	39.53	81,488,007,583.33
12	BGH	49.36	253,983,288,597.03	37	IRPC	46.10	80,872,619,902.59
13	DTAC	29.38	248,136,726,920.83	38	TUF	58.16	70,878,263,863.61
14	CPF	46.62	244,451,129,244.85	39	PS	26.15	63,482,325,118.33
15	CPN	31.62	215,251,630,400.00	40	THAI	48.96	62,641,916,064.71
16	BAY	74.65	206,672,740,991.68	41	BH	37.11	62,173,339,048.93
17	AOT	29.99	195,630,756,750.00	42	TCAP	82.81	58,018,188,658.79
18	BIGC	41.44	182,283,750,000.00	43	KK	77.23	54,828,202,402.04
19	MAKRO	35.65	152,832,000,000.00	44	JAS	73.76	54,565,380,019.81
20	TOP	49.98	134,624,839,385.73	45	GLOBAL	31.31	50,798,870,606.18
21	BEC	50.91	133,291,666,666.67	46	CENTEL	45.50	50,405,625,000.00
22	LH	52.14	125,791,895,375.24	47	BCP	62.79	49,316,797,739.88
23	TRUE	36.69	122,436,521,122.01	48	DELTA	30.94	47,249,776,053.64
24	HMPRO	42.88	118,062,754,076.32	49	CK	57.31	43,109,065,644.01
25	BJC	29.88	116,019,148,437.50	50	TTW	34.42	42,812,700,000.00
					HEMRAJ	55.76	41,043,232,401.74
					VGI	28.68	40,285,000,000.00
					TISCO	76.98	39,596,575,603.20
					SIRI	77.08	38,931,905,903.89
					QH	62.98	38,712,641,491.75

คาดว่า ESSO, SPALI, TISCO ถูกคัดออกจาก SET50

ที่มา : ฝ่ายวิจัย ASP

โอกาสให้ผลตอบแทนของหุ้นที่ถูกนำเข้าสู่ SET50 เมื่อเลือกลงทุน ณ ช่วงต่างๆ ตั้งแต่ปี 2547-ปัจจุบัน

โอกาสให้ผลตอบแทนเป็นบวกของหุ้นที่ถูกนำเข้าสู่ SET50 เมื่อเลือกลงทุน ณ ช่วงต่างๆ ตั้งแต่ปี 2547-ปัจจุบัน

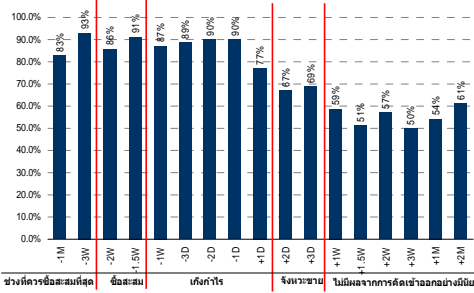

ที่มา : ฝ่ายวิจัย ASP

ผลตอบแทนเฉลี่ยของหุ้นที่ถูกนำเข้าสู่ SET50 เมื่อเลือกลงทุน ณ ช่วงต่างๆ ตั้งแต่ปี 2547-ปัจจุบัน

ผลตอบแทนเฉลี่ยของหุ้นที่ถูกนำเข้าสู่ SET50 เมื่อเลือกลงทุน ณ ช่วงต่างๆ ตั้งแต่ปี 2547-ปัจจุบัน

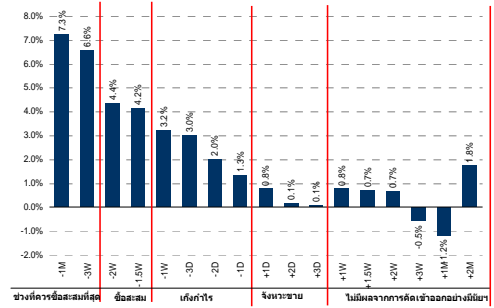

ที่มา : ฝ่ายวิจัย ASP

โอกาสให้ผลตอบแทนของหุ้นที่ถูกคัดออกจาก SET50 เมื่อเลือกลงทุน ณ ช่วงต่างๆ ตั้งแต่ปี 2547-ปัจจุบัน

โอกาสให้ผลตอบแทนเป็นบวกของหุ้นที่ถูกคัดออกจาก SET50 เมื่อเลือกลงทุน ณ ช่วงต่างๆ ตั้งแต่ปี 2547-ปัจจุบัน

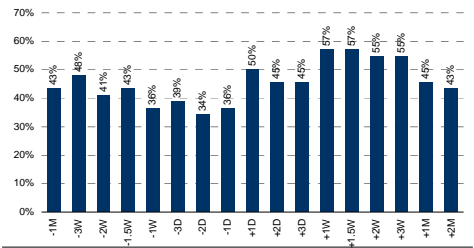

ที่มา : ฝ่ายวิจัย ASP

ผลตอบแทนเฉลี่ยของหุ้นที่ถูกคัดออกจาก SET50 เมื่อเลือกลงทุน ณ ช่วงต่างๆ ตั้งแต่ปี 2547-ปัจจุบัน

ผลตอบแทนเฉลี่ยของหุ้นที่ถูกคัดออกจาก SET50 เมื่อเลือกลงทุน ณ ช่วงต่างๆ ตั้งแต่ปี 2547-ปัจจุบัน

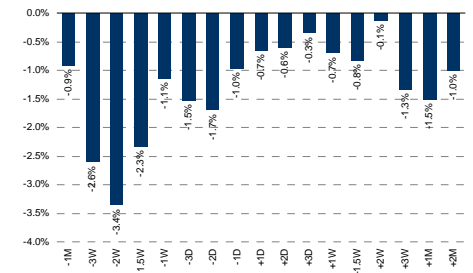

ที่มา : ฝ่ายวิจัย ASP

SET100: แนวเก็งกำไร SRICHA

คาด 11 บริษัท คือ VGI, MBK, WHA, UV, SRICHA, GOLD, ANAN, UMI, DEMCO, MDX และ KCE จะได้เข้า SET100 ในรอบถัดไป โดยมีหุ้นสำรอง 5 บริษัทคือ RML, NWR, BEAUTY, SITHAI, SUSCO ขณะหุ้นที่คาดว่าจะถูกคัดออกจาก SET100 ได้แก่ AJ, GFPT, KSL, LANNA, PTL, RML, SGP, SVI, TASCO, TICON, WORK โดยหุ้นที่เข้า SET100 มักได้รับความสนใจในช่วงเวลาใกล้เคียงกับ SET50 กล่าวคือ มักมีการเก็งกำไรระยะสั้น ก่อนเข้าคำนวณในรอบใหม่ในช่วง 3-4 สัปดาห์ และให้ผลตอบแทนเฉลี่ย 2.9-3.1% ด้วยความน่าจะเป็นที่ให้ผลตอบแทนเป็นบวก 63-73%

โดยฝ่ายวิจัย แนะนำ Top Picks สำหรับ SET100 Play ได้แก่ SRICHA (FV@B 61.28) แม้นักวิเคราะห์จะให้คำแนะนำ "ถือ" แต่จากราคาที่ปรับฐานลงมาจนปัจจุบันมี upside 18.5% รวมถึงแนวโน้มผลประกอบการงวด 2Q56 ที่คาดว่าจะกลับมาเติบโตได้อีกครั้งจากยอดการรับรู้รายได้ที่เพิ่มขึ้น ซึ่งจะส่งผลบวกทั้งต่อรายได้ และอัตรากำไรขั้นต้น นอกจากนี้ ยังมีหุ้นงานประมูลขนาดใหญ่ 3 โครงการ มูลค่ารวม 7 พันล้านบาท ทำให้มีความน่าสนใจในการลงทุนเก็งกำไร

คาดการณ์หุ้นใน SET100 งวด 1H56

No.	Stocks	Free Float (%)	AVG MKT Cap (3Mnth)	No.	Stocks	Free Float (%)	AVG MKT Cap (3Mnth)
1	PTT	48.83	943,626,186,112.50	51	HEMRAJ	55.76	41,043,232,401.74
2	ADVANC	36.22	751,994,912,134.67	52	VGI	28.68	40,285,000,000.00
3	SCB	71.12	619,121,967,165.39	53	TISCO	76.98	39,596,575,603.20
4	PTTEP	34.68	603,305,447,953.33	54	SIRI	77.08	38,931,905,903.89
5	SCC	67.71	571,200,000,000.00	55	QH	62.98	38,712,641,491.75
6	KBANK	77.90	501,766,943,297.39	56	THCOM	58.85	37,476,497,461.58
7	BBL	97.66	425,512,895,120.83	57	BLAND	58.42	36,691,688,748.06
8	CPALL	49.94	400,122,305,875.50	58	STEC	69.01	35,908,688,344.50
9	KTB	44.93	347,177,008,167.71	59	LPN	77.42	35,844,723,074.72
10	PTTGC	51.06	324,843,792,008.53	60	SPALI	65.78	35,398,188,916.46
11	INTUCH	44.99	264,943,837,785.23	61	AAV	45.08	33,436,708,333.33
12	BGH	49.36	253,983,288,597.03	62	ITD	64.03	33,140,541,817.45
13	DTAC	29.38	248,136,726,920.83	63	STPI	78.21	32,980,105,149.48
14	CPF	46.62	244,451,129,244.85	64	ESSO	34.57	32,895,455,290.00
15	CPN	31.62	215,251,630,400.00	65	MBK	48.77	31,023,199,313.33
16	BAY	74.65	206,672,740,991.68	66	BECL	68.92	30,979,666,666.67
17	AOT	29.99	195,630,756,750.00	67	TPIPL	41.26	30,187,415,000.00
18	BIGC	41.44	182,283,750,000.00	68	WHA	24.31	28,645,833,422.90
19	MAKRO	35.65	152,832,000,000.00	69	UV	33.66	26,674,561,735.38
20	TOP	49.98	134,624,839,385.73	70	AP	60.97	26,047,044,537.53
21	BEC	50.91	133,291,666,666.67	71	AMATA	66.91	25,591,995,000.00
22	LH	52.14	125,791,895,375.24	72	SAMART	55.53	25,585,616,489.79
23	TRUE	36.69	122,436,521,122.01	73	DCC	43.07	25,063,100,000.00
24	HMPRO	42.88	118,062,754,076.32	74	BCH	50.06	23,184,791,726.37
25	BJC	29.88	116,019,148,437.50	75	TTCL	41.73	23,118,000,000.00
26	TMB	43.72	114,914,556,749.38	76	SC	34.65	21,474,273,156.25
27	GLOW	30.88	111,720,221,777.15	77	STA	53.13	20,110,933,333.33
28	IVL	33.56	111,658,673,035.70	78	THRE	59.67	19,998,974,901.22
29	SCCC	24.29	105,688,833,333.33	79	MAJOR	45.94	19,692,360,463.36
30	BTS	54.42	99,298,541,909.12	80	TVO	53.22	18,563,012,845.65
31	BANPU	82.82	96,176,095,015.42	81	SPCG	41.76	17,728,666,666.67
32	MINT	62.02	96,061,018,977.33	82	SRICHA	32.14	17,412,119,893.33
33	BLA	40.33	87,822,727,954.17	83	TTA	75.12	16,896,761,101.21
34	RATCH	39.13	86,262,916,666.67	84	ROJNA	33.49	16,724,220,694.24
35	ROBINS	41.67	85,969,799,448.92	85	SSI	48.45	16,189,060,196.02
36	EGCO	39.53	81,488,007,583.33	86	GOLD	25.08	15,423,873,442.51
37	IRPC	46.10	80,872,619,902.59	87	SAMTEL	27.60	14,975,684,454.17
38	TUF	58.16	70,878,263,863.61	88	GUNKUL	23.62	14,708,832,465.55
39	PS	26.15	63,482,325,118.33	89	ANAN	34.99	14,191,914,000.00
40	THAI	48.96	62,641,916,064.71	90	LOXLEY	64.41	13,936,140,508.65
41	BH	37.11	62,173,339,048.93	91	UMI	43.93	13,596,190,417.61
42	TCAP	82.81	58,018,188,658.79	92	SF	43.09	11,349,001,873.12
43	KK	77.23	54,828,202,402.04	93	SAT	46.36	11,141,793,343.31
44	JAS	73.76	54,565,380,019.81	94	KTC	35.77	10,891,312,834.03
45	GLOBAL	31.31	50,798,870,606.18	95	GSTEL	74.07	10,670,836,160.29
46	CENTEL	45.50	50,405,625,000.00	96	DEMCO	63.84	9,952,920,919.38
47	BCP	62.79	49,316,797,739.88	97	PF	69.77	9,732,272,251.85
48	DELTA	30.94	47,249,776,053.64	98	MALEE	48.07	9,284,333,333.33
49	CK	57.31	43,109,065,644.01	99	MDX	50.31	8,195,262,491.90
50	TTW	34.42	42,812,700,000.00	100	KCE	55.57	7,663,505,568.71
					RML	67.84	7,408,278,787.00
					NWR	76.30	7,151,874,897.78
					BEAUTY	27.28	7,076,250,000.00
					SITHAI	52.80	7,002,394,003.20
					SUSCO	77.05	6,400,350,000.00

คาดว่า AJ, GFPT, KSL, LANNA, PTL, RML, SGP, SVI, TASCO, TICON, WORK ถูกคัดออกจาก SET100

ที่มา : ฝ่ายวิจัย ASP

โอกาสให้ผลตอบแทนของหุ้นที่ถูกนำเข้าสู่ SET100 เมื่อเลือกลงทุน ณ ช่วงต่างๆ ตั้งแต่ปี 2549-ปัจจุบัน

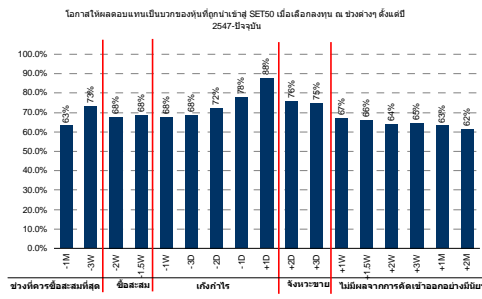

ผลตอบแทนเฉลี่ยของหุ้นที่ถูกนำเข้าสู่ SET100 เมื่อเลือกลงทุน ณ ช่วงต่างๆ ตั้งแต่ปี 2549-ปัจจุบัน

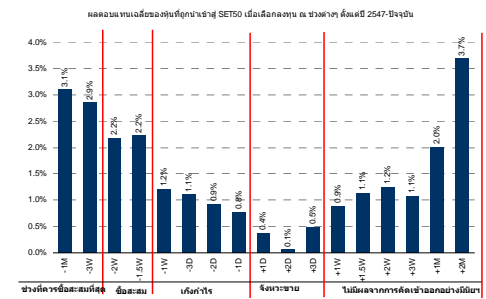

โอกาสให้ผลตอบแทนของหุ้นที่ถูกคัดออกจาก SET100 เมื่อเลือกลงทุน ณ ช่วงต่างๆ ตั้งแต่ปี 2549-ปัจจุบัน

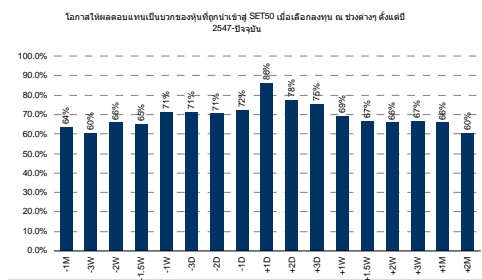

ผลตอบแทนเฉลี่ยของหุ้นที่ถูกคัดออกจาก SET100 เมื่อเลือกลงทุน ณ ช่วงต่างๆ ตั้งแต่ปี 2549-ปัจจุบัน

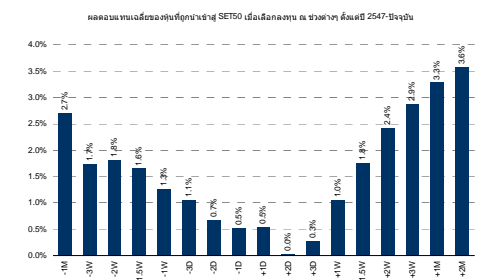

ที่มา : ฝ่ายวิจัย ASP

ที่มา : ฝ่ายวิจัย ASP

รายชื่อหุ้นที่ถูกนำเข้ามาและถูกถอดออกจาก SET50 ตั้งแต่ปี 2547 จนถึง ม.ค. 2556

Date	IN	OUT	Date	IN	OUT
Jan-04	VNG TTNT	CGS LALIN	Jan-08	PS MAJOR PTTAR	SSI ATC RRC
Jul-04	TOP TPC TRUE UCOM KEST CK STEC PSL TTA	CIMBT DTDB TRUE GRAMMY MAJOR SCBL TUF GOLD SIRI	Jul-08	DTAC	KK
Jan-05	SCIB ASP NPC AOT GJS	CPF UOBT DELTA AMATA QH	Jan-09	TSTH QH ESSO TTW BIGC	TPIPL AMATA MAJOR BECL RCL
Jul-05	CPF TUF TOP CPALL MCOT RCL DELTA IRPC	KGI VNT TSTH VNG AP STEC TTNT MS	Jul-09	MBK BECL	QH TRUE
Jan-06	CPN GLOW MAKRO BGH BH	ASP GJS CK IRPC UBC	Jan-10	BCP QH TRUE	CCET ITD MBK
Jul-06	MINT AMATA CCET	ITV SHIN UCOM	Jul-10	BLA HMPRO IVL TISCO TPIPL	BECL MCOT SCIB TPC TSTH
Jan-07	KSL IRPC	KEST THCOM	Jan-11	BTS DCC KK ROBINS SSI STA	BCP HANA KSL PSL QH TTA
Jul-07	RRC	TISCO	Jul-11	BCP PTTGC	PTTAR PTTCH
			Jan-12	BJC SPALI TPC	KK SSI TTW
			Jul-12	HEMRAJ INTUCH	STA TPC
			Jan-13	JAS KK TTW	DCC HEMRAJ TPIPL

ที่มา : ฝ่ายวิจัย ASP

รายชื่อหุ้นที่ถูกนำเข้ามาและถูกถอดออกจาก SET100 ตั้งแต่ปี 2549 จนถึง ม.ค. 2556

Date	IN	OUT	Date	IN	OUT
Jan-06	KSL MINT SAT YNP PTL PTTCH SINGHA CPN ROJNA GLOW HMPRO MAKRO ROBINS CET	FNS TNITY NPC TRU TYCN ESTAR LALIN SIRI RPC ASL SPL TOC TASCO SYNTEC	Jan-09	UVAN MILL TYM EMC PF ESSO TTW BIGC KH IEC	BSEC TUCC SAM METRO MJD PLE MAKRO BWG FORTH TT&T
Jul-06	GBX PHATRA TCAP IRP INOX METRO SIRI SOLAR PDI MAJOR SAMTEL	OISHI CNS NFS SICCO VNT DCC TNX CSL SHIN UCOM MIDA	Jul-09	GFPT SABINA DCC MBK SGP CENTEL TWZ	BLS KGI RICH TYM EMC ROJNA ERAWAN
Jan-07	STANLY GSTEEL DCC GOLD PS SC BAFS IRPC KH ERAWAN	DELTA GSTEEL MAJOR PDI ROBINS SCC SCIB TUF VNG STA	Jan-10	CGS KTC INOX IRP STPI PDI BMCL SVI	GFPT UVAN SABINA PTL SAT MBK CENTEL IEC
Jul-07	STA SUC ZMICO TASCO EGCO RRC RS FORTH IEC TWZ	AI BCP IRP ITV LANNA METRO SAMTEL SIM BT EGCOMP	Jul-10	GFPT STA KYE BLA IVL SAT TASCO VNG CENTEL BTS SAMTEL	TUF BBL TCAP TMB IVL GJS SSI AP MILL BANPU SVI
Jan-08	TIPCO BLS SAT TSTH MBK METRO NCH NNCL LANNA CPALL TYONG PTTAR	STA SUC ATC VNG GOLD N-PARK SC BAFS RRC CPALL IEC TWZ	Jan-11	GLOBAL KKC SMT	BMCL MILL SC
Jul-08	TVO BSEC GJS PTL SAM MJD SC BCP BWG DTAC THCOM	TIPCO KTC AH DCC TASCO MBK NCH NNCL PDI RS SATTEL	Jul-11	AJ KGI MCS PTL PTTGC SF TTCL	CCET KYE PTTAR PTTCH ROJNA TICON TSTH
			Jan-12	BJC GUNKUL KBS LHBANK SC TICON TPC	GJS KEST KGI KKC PDI RCL VNG
			Jul-12	INTUCH KGI KTC MALEE PF RML	MCS PHATRA PSL SMT SSI TPC
			Jan-13	THRE SSI ROJNA SPCG AAV WORK	ASP HANA KBS KGI LHBANK MCOT

ที่มา : ฝ่ายวิจัย ASP