

ค่าน้ำหนักของปัจจัยการเมืองลดลง

ประเมินว่าน้ำหนักของปัจจัยด้านการเมืองที่สร้างแรงกดดันต่อ SET Index จะน้อยลง โดยที่ระดับ PER 14.5 เท่า หรือ 1,340 จุด น่าจะรองรับแรงกดดันได้ หากหุ้นพื้นฐานแกร่ง และกำไรเติบโตเช่น SCC(FV@B558)

■ ยุบสภาไม่ได้หลังยื่นญัตติอภิปรายไม่ไว้วางใจ นักการเมืองลดลง

ปลายสัปดาห์ที่ผ่านมาประธานสภาผู้แทนราษฎร แถลงว่า ได้รับญัตติการขอเปิดอภิปรายไม่ไว้วางใจ และถอดถอนนายกรัฐมนตรี ของพรรคฝ่ายค้านเข้าในวาระการประชุมแล้ว อย่างไรก็ตามยังขอให้พรรคฝ่ายค้านยื่นเอกสารประกอบการถอดถอนมาเพิ่มเติม กระบวนการหลังจากนี้จะเป็นการเจรจาหารือ วิปฝ่ายค้าน และ วิปรัฐบาล ในการกำหนดวันในการประชุม เบื้องต้น ฝ่ายค้านขอใช้เวลา 3 วัน ขณะที่ฝ่ายรัฐบาลขอให้ใช้เวลา 1 วัน สำหรับผลสืบเนื่องมาจากการรับญัตติอภิปรายไม่ไว้วางใจ รัฐธรรมนูญมาตรา 158 วรรค 1 กำหนดว่า เมื่อได้ยื่นญัตติแล้ว นายกรัฐมนตรีไม่สามารถใช้อำนาจในการยุบสภาได้ จนกว่าจะมีการถอนญัตติ หรือ ได้มีการลงมติแล้วเสร็จไปแล้ว ซึ่งฝ่ายวิจัยเห็นว่าน่าจะทำได้โอกาสที่จะมีการยุบสภาภายในช่วงเวลาที่เหลือของปี 2556 น้อยลงไปมาก ทั้งนี้ประเมินจากเหตุการณ์ร้อนแรงทางการเมืองในอดีตที่ผ่านมา มักจะสงบลง หรือไม่ก็ลดความร้อนแรงลงชั่วคราวเมื่อก้าวเข้าสู่เดือน ธันวาคม ขณะที่การเปิดสมัยประชุมสภา รอบใหม่จะเกิดขึ้นช่วงปลายเดือน ม.ค. หรือ ต้นเดือน ก.พ. 2557 ซึ่งในช่วงเวลาดังกล่าวสถานการณ์การเมือง ก็อาจจะกลับมาร้อนแรงใหม่ได้ สำหรับทิศทางของ SET Index ในช่วงสัปดาห์นี้คาดว่าจะได้รับแรงกดดันจากปัจจัยด้านการเมืองอยู่ แต่น้ำหนักที่มีต่อตลาดจะลดลงเมื่อเทียบกับสัปดาห์ที่ผ่านมา เชื่อว่าที่ระดับ PER 14.5 เท่า หรือประมาณ 1,340 จะเป็นแนวรับที่แข็งแกร่ง ซึ่งอาจพิจารณาเพิ่มพอร์ตที่บริเวณดังกล่าว โดยจับตาดูหุ้นที่ปัจจัยพื้นฐานแข็งแกร่ง และมีการเติบโตต่อเนื่อง เช่น SCC (FV@B 558)

■ สัญญาณการเติบโตทางเศรษฐกิจเป็นแบบค่อยเป็นค่อยไป

หลังการเปิดเผยรายงานการประชุม FOMC แม้ตลาดจะตีความว่า Fed จะปรับลดปริมาณ QE ในอีกไม่กี่เดือนข้างหน้า แต่จากตัวเลขเศรษฐกิจสหรัฐที่ส่งสัญญาณการฟื้นตัวได้อย่างค่อยเป็นค่อยไป ทำให้เชื่อได้ว่ามาตรการเสริมสภาพคล่องจะยังคงมีอยู่ต่อไปจนถึงปลายไตรมาส 1/57 ในขณะที่ประเทศไทย พบว่าการขยายตัวของเศรษฐกิจอยู่ในอัตราที่ต่ำกว่าที่คาด เห็นได้จากตัวเลข GDP งวด 3Q56 ที่ขยายตัวเพียง 2.7% YoY ซึ่งเป็นผลมาจากการบริโภคภาคครัวเรือนที่ชะลอตัวลง หลังจากที่มีมาตรการกระตุ้นจากภาครัฐหมดลง ส่วนภาคการส่งออกก็ยังไม่สามารถพลิกฟื้นกลับมาได้ ทำให้งวด 9M56 เศรษฐกิจไทยเติบโตได้เพียง 3.67% YoY ฝ่ายวิจัยประเมินว่าในงวด 4Q56 เศรษฐกิจไทยจะโตได้ราว 1-1.2 % YoY (4Q55 ฐาน GDP อยู่ที่ระดับสูงเนื่องจากช่วงเวลาดังกล่าวขยายตัวสูงถึง 19% YoY) ซึ่งหากเป็นไปตามคาดจะทำให้ GDP งวดปี 2556 ของไทยจะเติบโตเพียง 3%yoy สัปดาห์นี้จะมีการประกาศตัวเลขส่งออก - นำเข้า เดือน ต.ค. ที่มีแนวโน้มชะลอตัวลงต่อเนื่อง ขณะที่ดุลการค้า เดือน ต.ค. ก็น่าจะกลับมาขาดดุลอีกครั้ง อย่างไรก็ตาม ในการประชุม กนง. วันที่ 27 พ.ย. นี้ ซึ่งเป็นการประชุมรอบสุดท้ายของปีนี้ คาดหมายกันว่าน่าจะคงตรึงอัตราดอกเบี้ยนโยบายเช่นเดิมที่ 2.5% เนื่องจากเห็นว่าเศรษฐกิจที่ชะลอตัวของไทยเกิดจากการส่งออกที่อ่อนแอและโครงการภาครัฐที่ล่าช้า การลดดอกเบี้ยในระยะนี้จึงยังไม่มีความจำเป็น

■ แรงขายต่างชาติชะลอตัว แต่เชื่อยังไม่หมดไป

ในสัปดาห์ที่ผ่านมา (18-21 พ.ย. 2556) แม้ว่าแรงขายจากต่างชาติจะเบาบางลงเหลือ ราว 798 ล้านเหรียญ แต่ในประเทศไทยยังคงถูกเทขายหนักกว่า 6.7 พันล้านบาท ซึ่งทำให้มียอดขายสะสมตั้งแต่ต้นเดือน พ.ย. 2556 สูงถึง 2.9 หมื่นล้านบาท แต่อย่างไรก็ตาม หากนับตั้งแต่ ต้นปี 2552 นักลงทุนกลุ่มนี้ยังคงมียอดซื้อสุทธิสะสมสูงถึงราว 5.7 หมื่นล้านบาท (จากยอดสูงสุด 2 แสนล้านบาท เมื่อ ก.พ. 2556 ที่ผ่านมา) ทำให้เชื่อว่าจากปัจจัยกดดันในประเทศ และยอดซื้อสะสมที่ยังคงอยู่ในระดับสูง ทำให้อาจจะมีแรงขายเพิ่มเติมจากนักลงทุนกลุ่มนี้มากอดต้นดัชนีไทยได้อีก

SET Index	1359.07
เปลี่ยนแปลง (จุด)	-45.96
เปลี่ยนแปลง (%)	-3.27
มูลค่าการซื้อขายเฉลี่ยต่อวัน (ล้านบาท)	33,986

ในฉบับ

Market Comments	1
Technical Analysis	
SET Index Outlook	2
TUF	3
Major Statistics for Investment Strategies	4
Model Portfolio	11
Warrant Corner	12
Earnings Guide	20
Calendar	23

ภรณ์ ทองเย็น, CISA

เลขทะเบียนนักวิเคราะห์: 004146

Porranee.re@asiaplus.co.th

เกศศักดิ์ ทวีธรรส

เลขทะเบียนนักวิเคราะห์: 004132

Thersdak.re@asiaplus.co.th

ผู้ช่วยนักวิเคราะห์

พวยัย กัทธาวิชญ์

กษิตินันท์ รัตนสมบูรณ์

วิเคราะห์เทคนิครายสัปดาห์

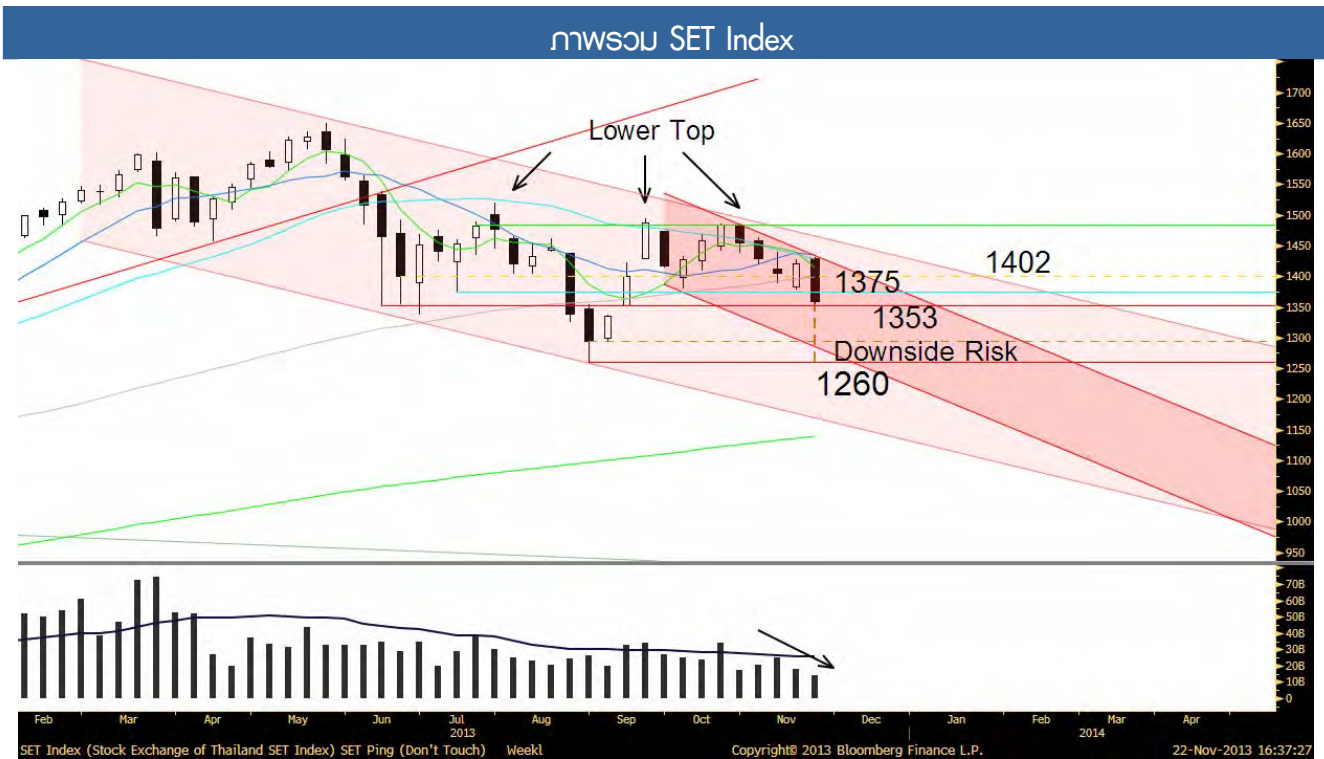

ที่มา : Bloomberg, ฝ่ายวิจัย ASP (กราฟรายสัปดาห์)

ประเด็นวิเคราะห์ :

- สัปดาห์ที่ผ่านมา SET Index เจอแรงขายอย่างหนัก หลุดแนวรับที่ 1,402 จุดอย่างง่ายดาย หากดูแท่งเทียนรายสัปดาห์พบว่าดัชนียังคงมี Downside Risk อยู่ในกรอบ Parallel Line in Downtrend ดัชนีจึงมีแนวโน้มถูกกดลงต่อเนื่อง จึงต้องลุ้นให้ดัชนียืนเหนือแนวรับ 1,353 จุดให้ได้ โดยเมื่อวันศุกร์ที่ผ่านมา ดัชนีได้มีการลงมาทดสอบใกล้แนวรับดังกล่าว ปรากฏมีการเด้งขึ้น แสดงถึงความแข็งแกร่งของแนวรับที่ 1,353 จุด หากสามารถฟื้นตัวกลับไปยืนเหนือ 1,370-1,375 จุดได้ในสัปดาห์หน้า ก็จะเป็นสัญญาณที่ดีที่ดัชนีจะมีโอกาสฟื้นตัวได้อีกครั้ง แต่หากดัชนีปรับตัวลงหลุดแนวรับ 1,353 จุด ก็มีโอกาสลงได้อีกลึก และต่อเนื่องถึงระดับ 1,260 จุด
- สรุป : มีโอกาสที่สัปดาห์หน้า ดัชนีจะปรับลงต่อเนื่อง โดยหากไม่สามารถฟื้นตัวที่แนวรับ 1,353 จุดได้และหลุดลงมา น่าจะลงต่อลึกได้ถึง 1,260 จุด แต่หากสามารถยืนเหนือระดับ 1,370 - 1,375 จุดได้ จะเป็นสัญญาณที่ดีในการฟื้นตัวอีกครั้ง

ประกิต สิริวัฒนเกตุ praktik.re@asiaplus.co.th

จิราพร อธิคมชัยวงศ์ ผู้ช่วยนักวิเคราะห์

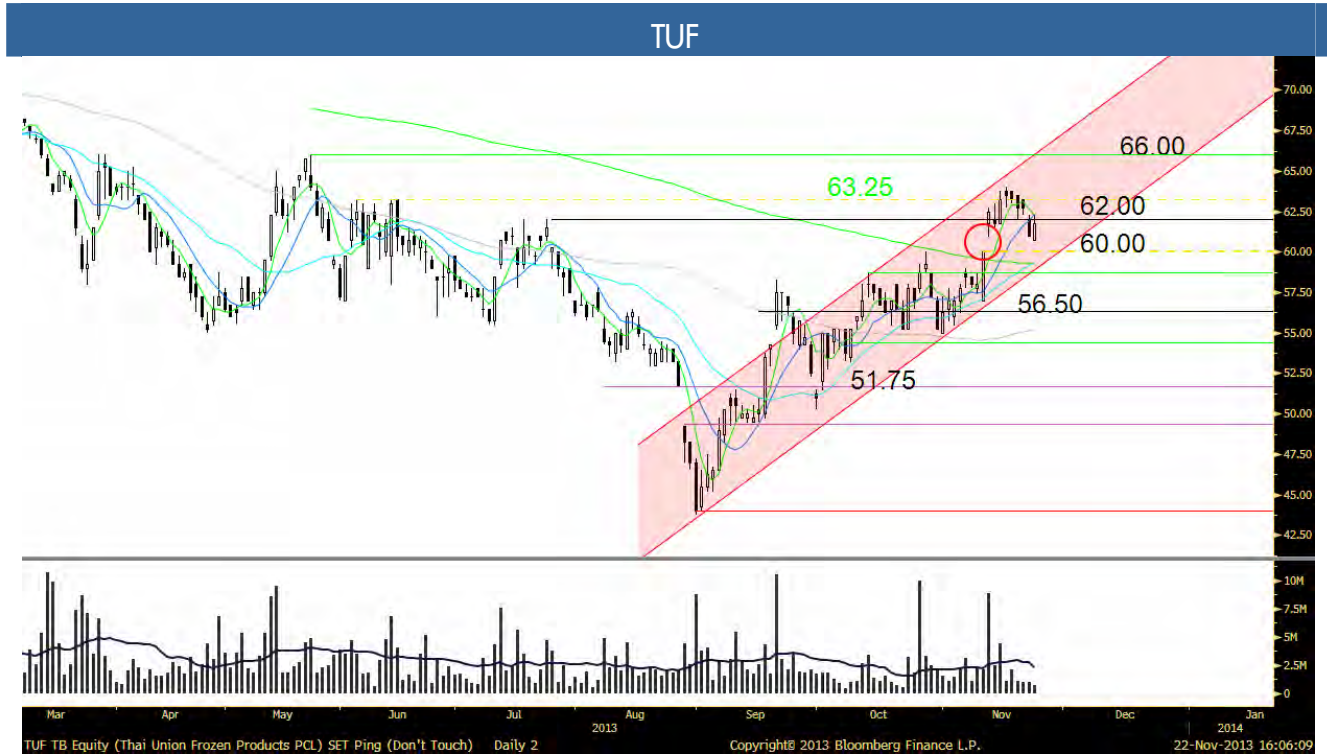

ที่มา : Bloomberg, ฝ่ายวิจัย ASP

วิเคราะห์:

- TUF ราคาอยู่ในกรอบของ Uptrend Channel โดยล่าสุดราคาอยู่ในระดับ 61.75 บาท พร้อมกับ Volume ที่ค่อนข้างเบาบางในช่วงสัปดาห์ที่ผ่านมา มองว่าระยะสั้นเป็นการพักตัวของราคา เพื่อที่จะฟื้นตัวต่อเนื่องกลับขึ้นไปอีกครั้ง โดยราคามีโอกาสลงมาปิด gap เล็กๆที่ 60.0 บาท ก่อนจะมีสถิติเด็งฟื้นตัวไปตามกรอบขาขึ้น โดยมีแนวโน้มทดสอบแนวต้านสำคัญที่ 66 บาท
- ชื้อ

ประกิต สิริวัฒน์เขตต์ praktik.re@asiaplus.co.th

จิราพร อธิคมชัยวงศ์ ผู้ช่วยนักวิเคราะห์

Major Statistics for Investment Strategies

การเปลี่ยนแปลงค่าเงินเอเชียนับตั้งแต่กลางปี 2555 จนถึงปัจจุบัน

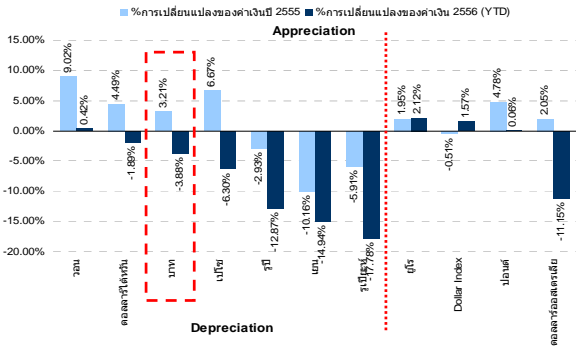

ที่มา : Bloomberg, ASP Research

ยอดซื้อขายของนักลงทุนต่างชาติในตลาดหุ้นไทย



ที่มา : Bloomberg, ASP Research

ผลตอบแทนของตลาดหุ้นโลกนับตั้งแต่ 28 ส.ค. - ปัจจุบัน

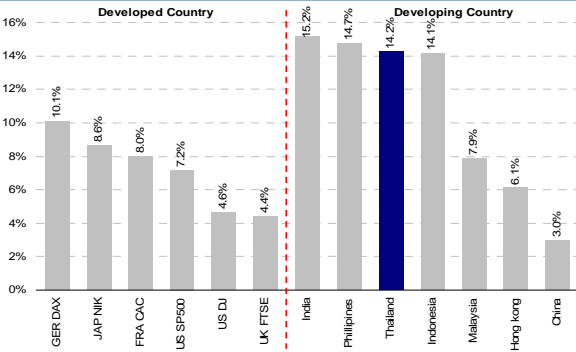

ที่มา : Bloomberg, ASP Research

ดัชนีเป้าหมาย หลังปรับลดประมาณการเบื้องต้น

(เท่า)	ธ.ค. 56E	มี.ค. 57E	มิ.ย. 57E	ก.ย. 57E	ธ.ค. 57E
12X	1,108	1,144	1,181	1,218	1,255
13X	1,200	1,240	1,279	1,319	1,359
14X	1,293	1,335	1,378	1,421	1,464
15X	1,385	1,430	1,476	1,522	1,569
16X	1,477	1,526	1,574	1,624	1,673
17X	1,570	1,621	1,673	1,725	1,778
18X	1,662	1,716	1,771	1,827	1,882
19X	1,754	1,812	1,870	1,928	1,987

ที่มา : ASP Research

อัตราดอกเบี้ยนโยบายและอัตราเงินเฟ้อ

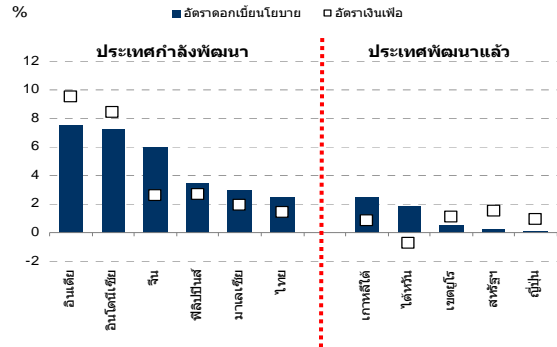

ที่มา : Bloomberg, ASP Research

สถิติการซื้อขายสุทธิหุ้นไทยในแต่ละเดือน (ย้อนหลัง 5 ปี)

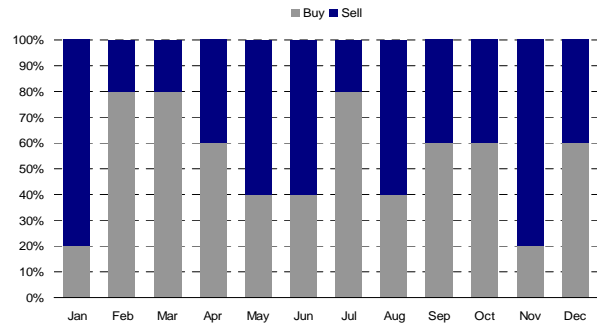

ที่มา : ASP Research

PER bands ของ SET index

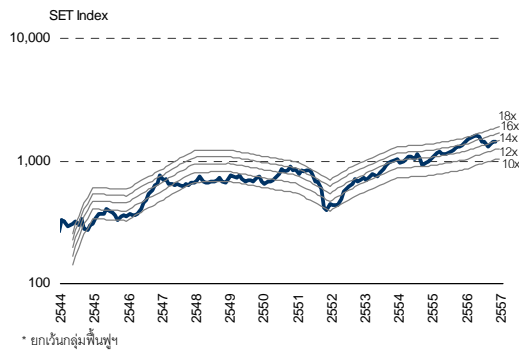

ที่มา : Bloomberg, ธปท.

ผลตอบแทนของตลาดหุ้นไทยเทียบกับรายอุตสาหกรรม (จากจุดต่ำสุด 28 ส.ค.)

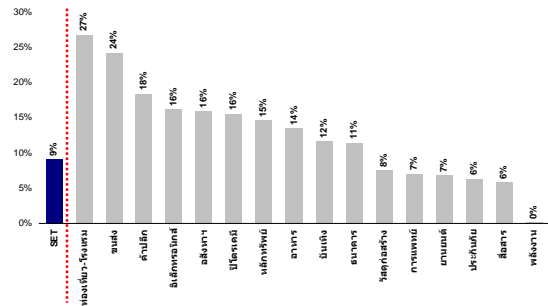

ที่มา : Bloomberg, ASP Research

การเคลื่อนไหวของราคาหุ้นแยกตามราย Sector และดัชนีตลาดหุ้นภูมิภาคสำคัญในช่วงที่ผ่านมา

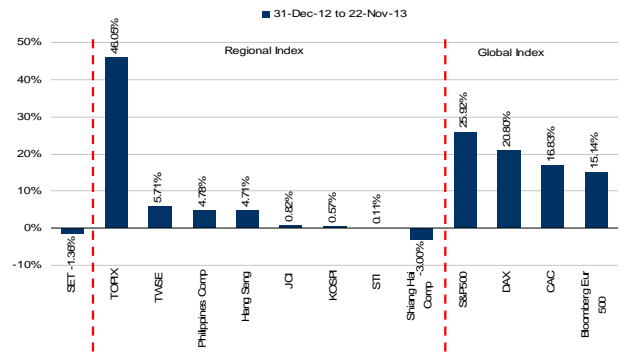
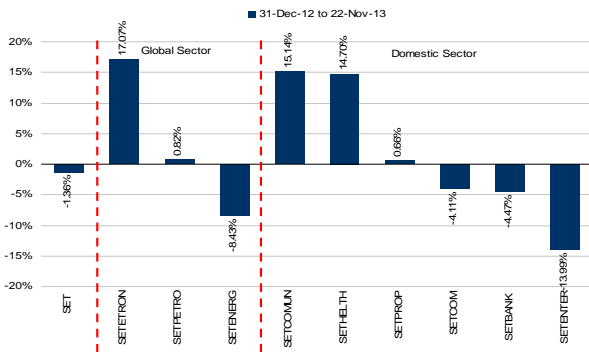

ที่มา : Bloomberg, ASP Research

PER ของตลาดหุ้นกำลังพัฒนา

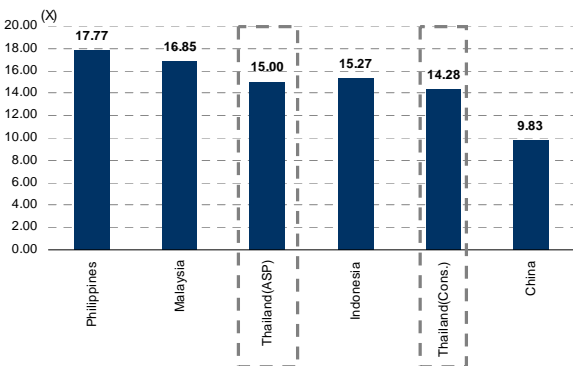

ที่มา : ASP Research

PER ของตลาดหุ้นพัฒนาแล้ว

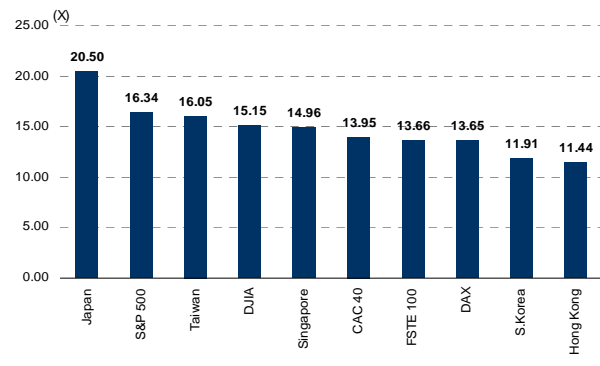

ที่มา : ASP Research

ผลตอบแทนตลาดหุ้นแต่ละประเทศ ปี 2555 และ 2556 (YTD)

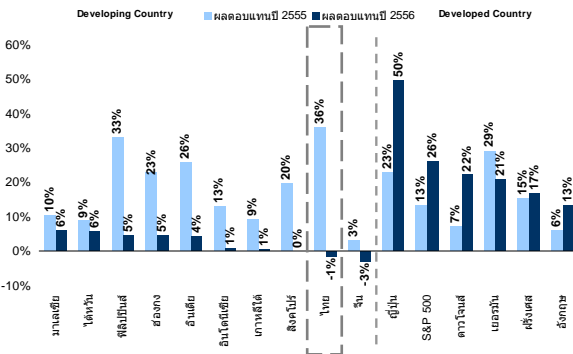

ที่มา : ASP Research

สัดส่วนคำแนะนำของหุ้นใน Coverage ของฝ่ายวิจัย 210 บริษัท

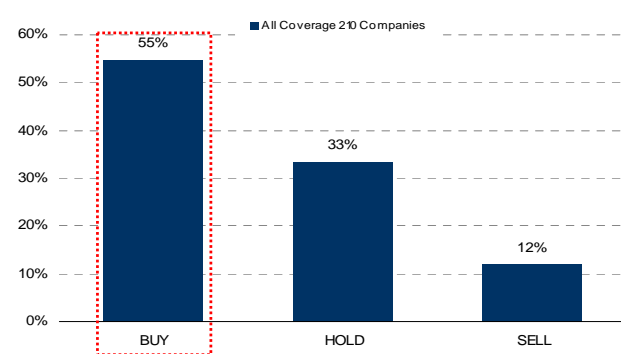

ที่มา : ASP Research

คาดการณ์ราคาน้ำมันในสัปดาห์นี้ของ Bloomberg

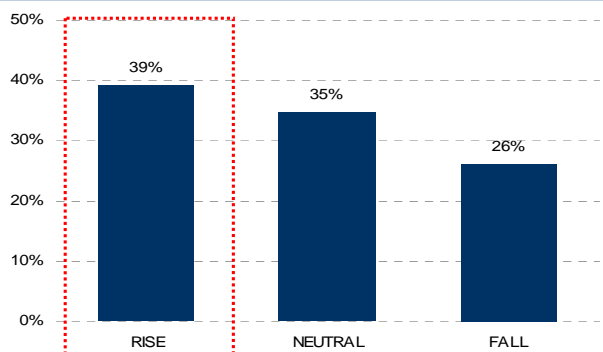

ที่มา : Bloomberg, ASP Research

คาดการณ์ราคาทองคำในสัปดาห์นี้ของ Bloomberg

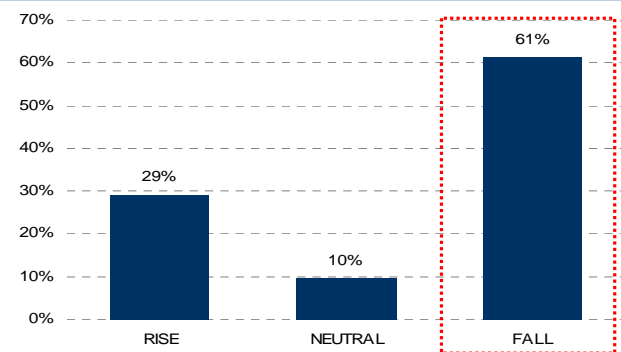

ที่มา : Bloomberg, ASP Research

Dollar Index และราคาน้ำมันดิบโลก

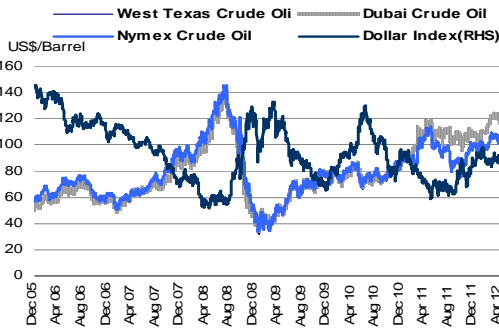

ที่มา : Bloomberg, ASP Research

ดัชนีตลาดหุ้นโลก

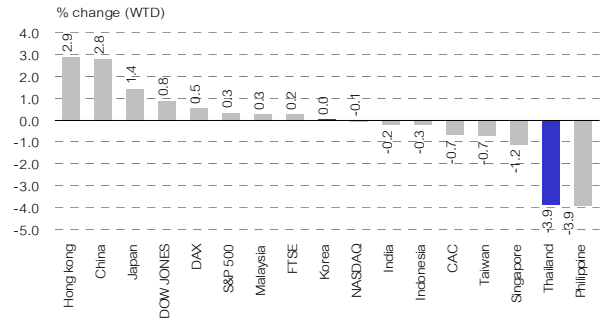

ที่มา : Bloomberg, ASP Research

ยอดซื้อ/ขายสุทธิ รายสัปดาห์ของนักลงทุนแต่ละประเทศ เทียบสัปดาห์ก่อน

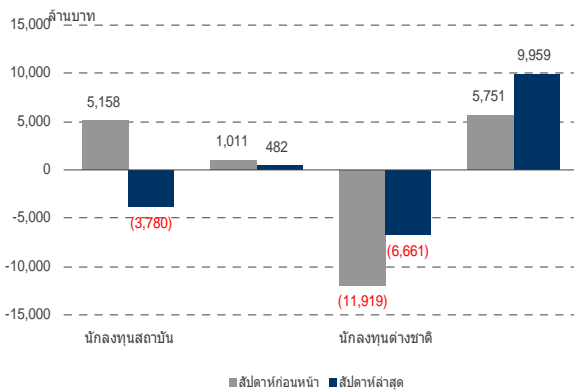

ที่มา : SET, ASP Research

นักลงทุนต่างชาติ ซื้อ-ขายสุทธิ รายเดือน

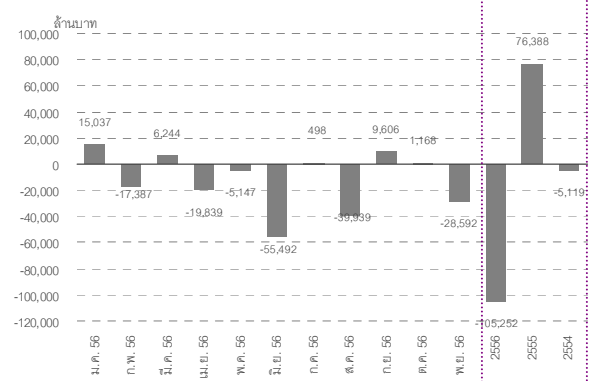

ที่มา : SET, ASP Research

ค่าเงินเอเชีย (WTD)

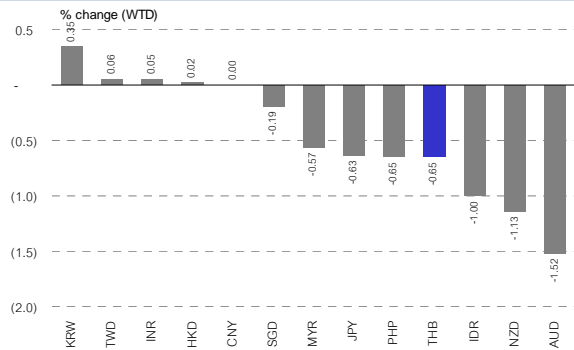

ที่มา : Bloomberg, ASP Research

การเปลี่ยนแปลงสูงสุดของดัชนีกลุ่ม 10 อันดับแรก

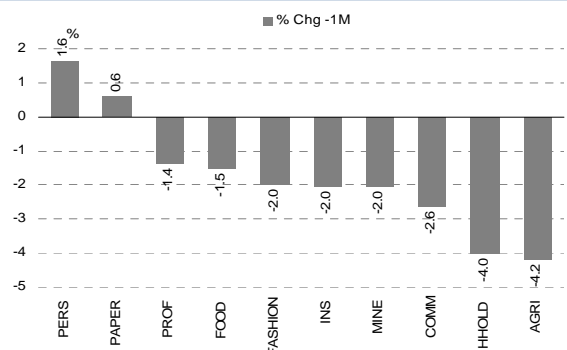

ที่มา : Bloomberg, ASP Research

สรุปเหตุการณ์สำคัญในสัปดาห์ที่ผ่านมา

ภูมิภาค	วันที่	เหตุการณ์	ผลกระทบ
ต่างประเทศ	18/11/56	เจ้าหน้าที่จากกรมการเกษตรฟิลิปปินส์ระบุว่า ภาคการเกษตรของฟิลิปปินส์ได้รับความเสียหายจากเหตุการณ์พายุไต้ฝุ่น "ไห่เยียน" หรือชื่อท้องถิ่น "โยลันดา" อาจคิดเป็นมูลค่าสูงถึง 1.2 หมื่นล้านเปโซ (275.37 ล้านดอลลาร์)	-
	18/11/56	นายเพอร์ ดาห์ลเบิร์ก กรรมการบริหารและซีโอของสมาคมเอเชีย คลาวด์ คอมพิวติ้ง กล่าวว่า ระบบการบริหารจัดการทรัพยากรไอทีแบบใหม่ หรือ คลาวด์ คอมพิวติ้ง จะสร้างงาน 14 ล้านตำแหน่งทั่วโลก ซึ่งรวมถึงจำนวน 10 ล้านตำแหน่งในจีน ภายในปี 2558	+
	18/11/56	หวัง เจา รัฐมนตรีช่วยว่าการกระทรวงพาณิชย์จีนเปิดเผยว่า การลงทุนนอกภาคการเงินของจีนในสหรัฐได้ขยายตัวอย่างรวดเร็วในสามไตรมาสแรกถึง 251.1% เทียบรายปีในช่วงเวลาเดียวกัน การลงทุนนอกภาคการเงินของนักลงทุนชาวจีนในสหรัฐอเมริกาคิดเป็นมูลค่าทั้งสิ้น 3.08 พันล้านดอลลาร์สหรัฐ	+
	19/11/56	ธนาคารกลางสเปนเผยสัดส่วนหนี้ที่ไม่ก่อให้เกิดรายได้ (NPL) ของสเปนเพิ่มขึ้นแตะ 12.67% ในเดือนก.ย. ซึ่งเป็นระดับสูงสุดในรอบมากกว่า 50 ปี	-
	19/11/56	กระทรวงพาณิชย์จีนเปิดเผยว่า ตัวเลขการลงทุนโดยตรงจากต่างประเทศ (FDI) ของจีนในเดือนต.ค.เพิ่มขึ้น 1.24% จากช่วงเดียวกันของปีก่อน และระดับ 8.416 พันล้านดอลลาร์ โดยเป็นการปรับตัวขึ้นเป็นเดือนที่ 9 ติดต่อกัน	+
	22/11/56	นายฮารุฮิโกะ คูโรดะ ผู้ว่าการธนาคารกลางญี่ปุ่นเผยจะพยายามอย่างถึงที่สุด เพื่อควบคุมไม่ให้ผลตอบแทนพันธบัตรระยะยาวปรับตัวสูงขึ้น นายคูโรดะ กล่าวว่า เงินเยนไม่ได้อ่อนค่าลงมากจนเกินไป ส่วนเงินเพื่อนำจะในกรอบเป้าหมายของธนาคารกลางที่ 2% ได้ในช่วงครึ่งหลังของกรอบระยะเวลา 2 ปีที่ธนาคารกลางกำหนดไว้ โดยเหล่าผู้บริหารระดับนโยบายจะปรับปรุงโครงการซื้อพันธบัตรตามที่เห็นควรว่าเป็นเรื่องที่เหมาะสม	+
	22/11/56	เอชเอสบีซี ซึ่งเป็นธนาคารใหญ่ที่สุดแห่งหนึ่งในยุโรป ปรับทวนคาดการณ์เศรษฐกิจอังกฤษเพิ่มขึ้นจาก 1.3% เป็น 1.4% สำหรับปี 2556 และ 2.2% เป็น 2.6% สำหรับปี 2557 เกิดจาก สภาวะสินเชื่อที่คล่องตัว ประกอบกับการฟื้นตัวของตลาดอสังหาริมทรัพย์ สถานการณ์ความไม่แน่นอนและอัตราว่างงานต่ำ และอาจรวมไปถึงหน้าร้อนที่อากาศดีได้ช่วยสร้างเศรษฐกิจที่สดใส	+
ในประเทศ	22/11/56	นายพยุหศักดิ์ ขาดิสุทธิผล ประธานสภาอุตสาหกรรมแห่งประเทศไทย (ส.อ.ท.) คาดว่า เศรษฐกิจไทยในปีหน้าจะขยายตัวได้ราว 5% ขณะที่การส่งออกขยายตัวได้ราว 5% เช่นกัน เนื่องจากมองว่าเศรษฐกิจโลกเริ่มฟื้นตัว ประกอบกับสินค้าเกษตรมีแนวโน้มปรับตัวดีขึ้น อีกทั้งคาดว่าโครงการลงทุนโครงสร้างพื้นฐาน 2 ล้านล้านบาทจะช่วยหนุนเศรษฐกิจในประเทศ แต่ปีนี้คาดว่าเศรษฐกิจไทยจะขยายตัวราวกว่า 3% เนื่องจากภาคส่งออกจะขยายตัวเพียง 1% พร้อมทั้งได้รับผลกระทบจากทั้งจากปัญหาน้ำท่วม และการบริโภคในประเทศชะลอตัว	+
	22/11/56	นายชินตโร ชาญชัยณรงค์ รองผู้จัดการ ตลาดหลักทรัพย์แห่งประเทศไทย เปิดเผยว่า บริษัทจดทะเบียนในตลาดหลักทรัพย์ฯ (SET) จำนวน 469 บริษัท คิดเป็น 94.18% จากทั้งหมด 498 บริษัท (ไม่รวมบริษัทในกลุ่ม NC และ NPG) นำส่งผลการดำเนินงานงวดสิ้นสุดวันที่ 30 กันยายน 2556 แล้ว โดยมี บจ.ที่มีกำไรสุทธิจากผลการดำเนินงานจำนวน 384 บริษัท คิดเป็น 81.88% ของบริษัทที่นำส่งงบการเงินทั้งหมด โดยไตรมาส 3 ปีนี้มียอดขายรวม 2,779,763 ล้านบาท เพิ่มขึ้น 6.87% จากงวดเดียวกันปีก่อน และมีกำไรสุทธิ 203,196 ล้านบาท ลดลง 5.81% สำหรับงวด 9 เดือน มียอดขายรวม 8,024,417 ล้านบาท เพิ่มขึ้น 4.27% กำไรสุทธิ 608,669 ล้านบาท เพิ่มขึ้น 7.98% ด้านอัตราส่วนหนี้สินต่อทุน (ไม่รวมอุตสาหกรรมการเงิน) อยู่ที่ 1.29 เท่า	0

ที่มา : รวบรวมโดยฝ่ายวิจัย ASP

ตัวเลขเศรษฐกิจโลกที่ต้องติดตามในสัปดาห์นี้

USA

Date Time	Event	Period	Survey	Actual	Prior
11/22/2013 22:00	JOLTs Job Openings	Sep	3840	--	3883
11/22/2013 23:00	Kansas City Fed Manf. Activity	Nov	6	--	6
11/25/2013 22:00	Pending Home Sales MoM	Oct	2.00%	--	-5.60%
11/25/2013 22:00	Pending Home Sales YoY	Oct	--	--	1.10%
11/25/2013 22:30	Dallas Fed Manf. Activity	Nov	--	--	3.6
11/26/2013 20:30	Sept./Oct. Housing Starts Released Jointly Due to Shutdown				
11/26/2013 20:30	Housing Starts	Oct	923K	--	--
11/26/2013 20:30	Housing Starts MoM	Oct	--	--	--
11/26/2013 20:30	Building Permits	Oct	935K	--	--
11/26/2013 20:30	Building Permits MoM	Oct	--	--	--
11/26/2013 21:00	S&P/CS 20 City MoM SA	Sep	0.90%	--	0.93%
11/26/2013 21:00	S&P/CS Composite-20 YoY	Sep	12.97%	--	12.82%
11/26/2013 21:00	S&P/CaseShiller Home Price Index NSA	Sep	--	--	164.53
11/26/2013 21:00	S&P/Case-Shiller US HPI YoY	3Q	--	--	10.08%
11/26/2013 21:00	S&P/Case-Shiller US HPI NSA	3Q	--	--	146.32
11/26/2013 21:00	House Price Index MoM	Sep	0.40%	--	0.30%
11/26/2013 21:00	House Price Purchase Index QoQ	3Q	--	--	2.10%
11/26/2013 22:00	Consumer Confidence Index	Nov	72.1	--	71.2
11/26/2013 22:00	Richmond Fed Manufact. Index	Nov	--	--	1
11/27/2013 19:00	MBA Mortgage Applications	22-Nov	--	--	-2.30%
11/27/2013 20:30	Initial Jobless Claims	23-Nov	330K	--	323K
11/27/2013 20:30	Continuing Claims	16-Nov	--	--	2876K
11/27/2013 20:30	Durable Goods Orders	Oct	-1.70%	--	3.70%
11/27/2013 20:30	Durables Ex Transportation	Oct	0.40%	--	-0.10%
11/27/2013 20:30	Cap Goods Orders Nondef Ex Air	Oct	--	--	-1.10%
11/27/2013 20:30	Cap Goods Ship Nondef Ex Air	Oct	--	--	-0.20%
11/27/2013 20:30	Chicago Fed Nat Activity Index	Oct	--	--	0.14
11/27/2013 21:45	Chicago Purchasing Manager	Nov	60.5	--	65.9
11/27/2013 21:45	Bloomberg Consumer Comfort	24-Nov	--	--	-34.6
11/27/2013 21:55	Univ. of Michigan Confidence	Nov F	73	--	72
11/27/2013 22:00	Leading Index	Oct	0.00%	--	0.70%
11/29/2013 21:00	ISM Milwaukee	Nov	--	--	57.1

EU

Date Time	Event	Period	Survey	Actual	Prior
11/28/2013 16:00	M3 Money Supply YoY	Oct	1.70%	--	2.10%
11/28/2013 16:00	M3 3-month average	Oct	2.00%	--	2.20%
11/28/2013 17:00	Business Climate Indicator	Nov	0.1	--	-0.01
11/28/2013 17:00	Economic Confidence	Nov	98	--	97.8
11/28/2013 17:00	Industrial Confidence	Nov	-4.5	--	-4.8
11/28/2013 17:00	Consumer Confidence	Nov F	--	--	-15.4
11/28/2013 17:00	Services Confidence	Nov	-3.5	--	-3.7
11/29/2013 17:00	Unemployment Rate	Oct	12.20%	--	12.20%
11/29/2013 17:00	CPI Estimate YoY	Nov	0.80%	--	0.70%
11/29/2013 17:00	CPI Core YoY	Nov A	0.90%	--	--

JAPAN

Date Time	Event	Period	Survey	Actual	Prior
11/22/2013 12:00	Bank of Japan's Monthly Economic Report for November				
11/22/2013	Cabinet Office Monthly Economic Report for November				
11/26/2013 06:50	Corporate Service Px Index YoY	Oct	0.90%	--	0.70%
11/26/2013 12:00	Small Business Confidence	Nov	--	--	50.8
11/28/2013 06:50	Retail Trade YoY	Oct	2.10%	--	3.10%
11/28/2013 06:50	Retail Sales MoM	Oct	-0.70%	--	1.80%
11/28/2013 06:50	Large Retailers' Sales	Oct	-0.20%	--	0.70%
11/28/2013 06:50	Japan Buying Foreign Bonds	22-Nov	--	--	¥349.9B
11/28/2013 06:50	Japan Buying Foreign Stocks	22-Nov	--	--	-¥89.8B
11/28/2013 06:50	Foreign Buying Japan Bonds	22-Nov	--	--	¥25.8B
11/28/2013 06:50	Foreign Buying Japan Stocks	22-Nov	--	--	¥1294.9B
11/29/2013 06:15	Markit/JMMA Manufacturing PMI	Nov	--	--	54.2
11/29/2013 06:30	Overall Household Spending YoY	Oct	0.90%	--	3.70%
11/29/2013 06:30	Jobless Rate	Oct	3.90%	--	4.00%
11/29/2013 06:30	Job-To-Applicant Ratio	Oct	0.96	--	0.95
11/29/2013 06:30	Natl CPI YoY	Oct	1.10%	--	1.10%
11/29/2013 06:30	Natl CPI Ex Fresh Food YoY	Oct	0.90%	--	0.70%
11/29/2013 06:30	Natl CPI Ex Food, Energy YoY	Oct	0.20%	--	0.00%
11/29/2013 06:30	Tokyo CPI YoY	Nov	0.70%	--	0.60%
11/29/2013 06:30	Tokyo CPI Ex-Fresh Food YoY	Nov	0.40%	--	0.30%
11/29/2013 06:30	Tokyo CPI Ex Food, Energy YoY	Nov	-0.10%	--	-0.20%
11/29/2013 06:50	Industrial Production MoM	Oct P	2.00%	--	1.30%
11/29/2013 06:50	Industrial Production YoY	Oct P	6.30%	--	5.10%
11/29/2013 11:00	Vehicle Production YoY	Oct	--	--	13.00%
11/29/2013 12:00	Housing Starts YoY	Oct	4.70%	--	19.40%
11/29/2013 12:00	Annualized Housing Starts	Oct	0.999M	--	1.044M
11/29/2013 12:00	Construction Orders YoY	Oct	--	--	89.80%

CHINA

Date Time	Event	Period	Survey	Actual	Prior
11/28/2013 08:30	Industrial Profits YTD YoY	Oct	--	--	13.50%
11/28/2013 09:00	Bloomberg Nov. China Economic Survey				
11/28/2013 11/30	Leading Index	Oct	--	--	99.64

THAILAND

Date Time	Event	Period	Survey	Actual	Prior
11/22/2013 14:30	Foreign Reserves	15-Nov	--	--	\$170.5B
11/22/2013 14:30	Forward Contracts	15-Nov	--	--	\$22.2B
11/20/2013 11/22	Car Sales	Oct	--	--	94945
11/25/2013 11/27	Customs Exports YoY	Oct	-0.15%	--	-7.10%
11/25/2013 11/27	Customs Imports YoY	Oct	-8.05%	--	-5.20%
11/25/2013 11/27	Customs Trade Balance	Oct	-\$1100M	--	\$473M
11/27/2013 14:30	BoT Benchmark Interest Rate	27-Nov	2.50%	--	2.50%
11/28/2013	Mfg Production Index ISIC NSA YoY	Oct	--	--	-2.9
11/28/2013	Mfg Production Index ISIC SA	Oct	--	--	171.18
11/28/2013	Capacity Utilization ISIC	Oct	--	--	64
11/29/2013 14:30	Foreign Reserves	22-Nov	--	--	--
11/29/2013 14:30	Forward Contracts	22-Nov	--	--	--
11/29/2013 14:30	Exports YoY	Oct	--	--	-6.30%
11/29/2013 14:30	Exports	Oct	--	--	\$19169M
11/29/2013 14:30	Imports YoY	Oct	--	--	-6.10%
11/29/2013 14:30	Imports	Oct	--	--	\$16608M
11/29/2013 14:30	Trade Balance	Oct	--	--	\$2561M
11/29/2013 14:30	BoP Current Account Balance	Oct	--	--	-\$534M
11/29/2013 14:30	Overall Balance	Oct	--	--	\$1815M
11/29/2013 14:30	Business Sentiment Index	Oct	--	--	47.5

PIIGS

Date Time	Event	Period	Survey	Actual	Prior
11/26/2013 16:30	Spain to Sell 3-Month and 9-Month Bills				
11/26/2013 17:00	Italy Cancels I/L Bonds Auction				
11/26/2013 17:00	Italy to Sell Up to EUR3 Bln Zero 2015 Bonds				
11/27/2013 17:00	Italy to Sell Bills				
11/27/2013 17:00	6M Bill Allotment	27-Nov	--	--	8.000B
11/27/2013 17:00	6M Bill Average Yield	27-Nov	--	--	0.63%
11/27/2013 17:00	6M Bill Bid/Cover Ratio	27-Nov	--	--	1.82%
11/28/2013 17:00	Italy to Sell Bonds				
11/28/2013 17:00	5 Year Bond Allotment	28-Nov	--	--	3.000B
11/28/2013 17:00	5 Year Bond Average Yield	28-Nov	--	--	2.89
11/28/2013 17:00	5 Year Bond Bid/Cover Ratio	28-Nov	--	--	1.65
11/28/2013 17:00	10 Year Bond Allotment	28-Nov	--	--	3.000B
11/28/2013 17:00	10 Year Bond Average Yield	28-Nov	--	--	4.11%
11/28/2013 17:00	10 Year Bond Bid/Cover Ratio	28-Nov	--	--	1.53

การรายงานผลประกอบการงวด 3Q56 ของบริษัทจดทะเบียนในตลาดโลก
USA (S&P500)

Company Name	Company Ticker	Date	Net Profit 3Q56(Million US\$)		
			Actual	Estimate	Surprise
Intuit Inc	INTU US	11/22/2013	-16	-27.708	42.25%
Ross Stores Inc	ROST US	11/22/2013	171.618	172.125	-0.002946
Gap Inc/The	GPS US	11/22/2013	337	329.63	2.24%
Autodesk Inc	ADSK US	11/22/2013	94.3	88.842	0.0614349
PetSmart Inc	PETM US	11/22/2013		89.015	
Hormel Foods Corp	HRL US	11/26/2013		147.143	
Pall Corp	PLL US	11/26/2013		76.213	
Analog Devices Inc	ADI US	11/26/2013		183.556	
Tiffany & Co	TIF US	11/26/2013		74.894	
Hewlett-Packard Co	HPQ US	11/26/2013		1937.41	
PVH Corp	PVH US	11/27/2013		185.111	

Bloomberg European 500 Index

Company Name	Company Ticker	Date	Net Profit 3Q56(Million US\$)		
			Actual	Estimate	Surprise
Remy Cointreau SA	RCO FP	11/26/2013		76.75	
Colruyt SA	COLR BB	11/26/2013		162.5	
Severn Trent PLC	SVT LN	11/26/2013			
Raiffeisen Bank International AG	RBI AV	11/27/2013		109	
Compass Group PLC	CPG LN	11/27/2013		856.333	
United Utilities Group PLC	UU/ LN	11/27/2013			
Alpha Bank AE	ALPHA GA	11/28/2013			
Thomas Cook Group PLC	TCG LN	11/28/2013		-78.733	
Pennon Group PLC	PNN LN	11/28/2013			
Piraeus Bank SA	TPEIR GA	11/29/2013			
Eurobank Ergasias SA	EUROB GA	11/29/2013			

SET Index

Company Name	Company Ticker	Date	Net Profit 3Q56(MB)		
			Actual	Estimate	Surprise
Inoue Rubber Thailand PCL	IRC TB	11/22/2013		380.0	
Communication & System Solution PCL	CSS TB	11/22/2013			
Muramoto Electron Thailand PCL	METCO TB	11/26/2013			
Patum Rice Mill & Granary PCL	PRG TB	11/27/2013			
Thoresen Thai Agencies PCL	TTA TB	11/27/2013		-217.7	
TTL Industries PCL	TTL TB	11/28/2013			
TT&T PCL	TTNT TB	11/28/2013			
Single Point Parts PCL/Thailand	SPPT TB	11/28/2013			
Airports of Thailand PCL	AOT TB	11/29/2013		10391.3	

ปัจจัยการเมืองยังคงกดดันตลาดหุ้น แนะนำถือหุ้น 30% เช่นเดิม

น้ำหนักการลงทุน

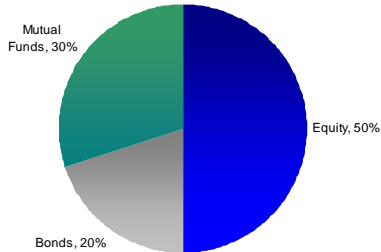

Research Portfolio

Stocks	Weight in Portfolio	Weekly Return	Fair Value	Upside	PER 2556F	Div Yield 2556F(%)	Risk SD.	Beta
CPALL	25%	0.6%	53.00	28%	33.2	2.16	2.0%	1.08
BECL	16%	-4.1%	52.00	46%	5.3	4.48	1.8%	0.82
AOT	20%	-7.4%	240.00	24%	26.8	1.49	2.4%	1.41
BTS	17%	-2.2%	12.25	35%	8.3	5.56	1.5%	0.92
TPIPL	22%	-4.7%	16.53	34%	20.2	0.79	1.7%	1.05

ผลตอบแทนย้อนหลัง

	1 Week	1 Month	3 Months	6 Months	YTD
Portfolio	-2.98%	-0.70%	7.24%	-17.30%	19.15%
SET	-3.87%	-6.29%	2.06%	-15.04%	-1.88%
Excess Return	0.89%	5.58%	5.18%	-2.27%	21.03%

Portfolio Action

- สัปดาห์ที่ผ่านมาพอร์ตจำลองของฝ่ายวิจัยให้ผลตอบแทนติดลบ 2.98% ดีกว่า SET Index ที่ให้ผลตอบแทนติดลบถึง 3.87% โดยในรอบสัปดาห์ที่ผ่านมาหุ้นในพอร์ตที่ให้ผลตอบแทนเป็นบวก คือ CPALL ให้ผลตอบแทน 0.6%
- สำหรับสัปดาห์นี้ประเด็นการเมืองในประเทศยังคงกดดันตลาดหุ้นไทยต่อเนื่อง โดยในสัปดาห์นี้ต้องจับตารื่องการยื่นอภิปรายไม่ไว้วางใจรัฐบาล นอกจากนี้ กระแสเงินที่ไหลออกตามแรงขายจากต่างชาติ ยังคงทำให้ SET ปรับขึ้นไปได้ค่อนข้างยาก น่าจะลงไปทดสอบ Expected P/E ราว 14-14.5 เท่า หรือ 1,293-1,338 จุด อย่างไรก็ตาม เชื่อว่าเมื่อผ่านเดือน พ.ย. เข้าสู่เดือน ธ.ค. แล้ว สถานการณ์น่าจะค่อยๆ ลดความร้อนแรงลง ซึ่งจะทำให้แรงกดดันต่อ SET ลดตามลงไปด้วย
- กลยุทธ์การลงทุน แนะนำให้ลดพอร์ต ถือหุ้นไม่เกิน 30% ของเงินลงทุนจากเดิม 40% และถือหุ้นที่มีปัจจัยพื้นฐานแข็งแกร่ง มีขีดความสามารถในการจ่ายเงินปันผล หรือเป็นหุ้นที่มีการรับรู้รายได้แน่นอน มีกระแสเงินสดมั่นคง

ผลตอบแทนรายหุ้นในสัปดาห์ที่ผ่านมา

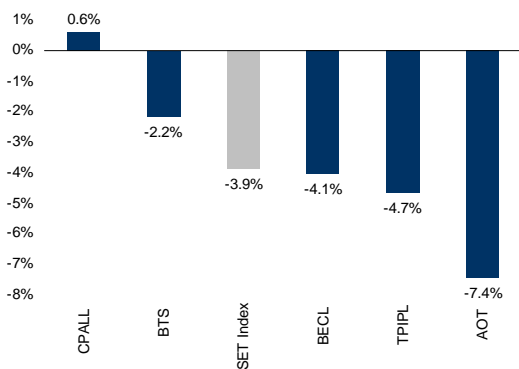

การซื้อขายหุ้นในสัปดาห์ที่ผ่านมา

	Weight			
	Buy	Sell	Old	New
Underweight	-	-	-	-
Overweight	-	-	-	-

Portfolio Summary

Date	22-Nov-13
Initial Investing Amount (Baht)	10,000,000
Available Cash (Baht)	2,759,362
Total Stock Holding Positions (Baht)	9,155,880
Total Unrealized Gain (Loss) in Stocks	1,915,242
Start NAV	100
Current NAV	119.15
Return in 2013	19.15%

ที่มา : ฝ่ายวิจัย ASP

ข้อจำกัด: ฝ่ายวิจัยจะทำการปรับพอร์ตเพียงสัปดาห์ละ 1 ครั้ง โดยจะปรับพอร์ตทุกวันพุธ

ฝ่ายวิจัย

research@asiaplus.co.th

ข้อมูลในเอกสารฉบับนี้ รวบรวมมาจากแหล่งข้อมูลที่น่าเชื่อถือ อย่างไรก็ตาม บมจ. หลักทรัพย์ เอเชีย พลัส ไม่สามารถที่ยืนยันหรือรับรองความถูกต้องของข้อมูลเหล่านี้ได้ ไม่ว่าประการใด ๆ บทวิเคราะห์ในเอกสารนี้ จัดทำขึ้นโดยอ้างอิงหลักเกณฑ์ทางวิชาการเกี่ยวกับหลักการวิเคราะห์ และมีได้เป็นการชี้แนะ หรือเสนอแนะให้ซื้อหรือขายหลักทรัพย์ใด ๆ การตัดสินใจซื้อหรือขายหลักทรัพย์ใด ๆ ของผู้อ่าน ไม่ว่าจะเกิดจากการอ่านบทความในเอกสารนี้หรือไม่ก็ตาม ล้วนเป็นผลจากการใช้วิจารณญาณของผู้อ่าน โดยไม่มีส่วนเกี่ยวข้องกับหรือพันธะผูกพันใด ๆ กับ บมจ. หลักทรัพย์ เอเชีย พลัส ไม่มีการผิด

Warrant Corner

As of:

21 Nov 13

Warrant	Final Exercise	Exercise Price	Exercise Ratio		Warrant Price	Stock Price	Theory Price(B&S)	All-in Premium	Gearing (x)	Delta	Breakeven	Implied Gearing	Parity Ratio	In-Out Money	Conversion Periods
	Date		Warrant	Stock											
ACD-W2	7 Jun 16	1.0000	1.000	1.0000	0.74	2.06	1.05	-16%	2.78	0.95	-6%	2.64	1.18	16%	At the End of May, Nov
AGE-W1	13 Feb 14	0.7110	1.000	1.4060	2.12	2.30	2.24	-4%	1.53	1.00	-14%	1.53	1.04	4%	At the End of Jun, Dec
AIM-W2	22 Aug 16	0.1000	1.000	1.0000	0.33	0.54	0.41	-20%	1.64	1.00	-8%	1.63	1.26	20%	22nd Aug, 2016
AMC-W1	7 Mar 14	3.0000	1.000	1.0000	0.34	2.44	0.00	37%	7.18	0.04	195%	0.25	0.73	-37%	At the End of Mar, Jun, Sep, Dec
AQUA-W2	15 Mar 14	0.7500	1.000	1.0000	0.41	0.84	0.20	38%	2.05	0.87	181%	1.78	0.72	-38%	At the End of Jun, Dec
BLAND-W3	7 Nov 15	1.7000	1.000	1.0000	0.52	1.67	0.40	33%	3.21	0.63	16%	2.02	0.75	-33%	At the End of Mar, Jun, Sep, Dec
BLAND-W4	2 Jul 18	2.0000	1.000	1.0000	0.37	1.67	nm.	42%	4.51	nm.	8%	nm.	0.70	-42%	At the End of Mar, Jun, Sep, Dec
BROOK-W4	8 Aug 16	0.8380	1.000	1.2550	1.40	1.87	1.12	4%	1.68	0.81	2%	1.36	0.96	-4%	At the End of Mar, Jun, Sep, Dec
BSM-W1	3 Jan 16	0.5000	1.000	1.0000	1.06	1.62	1.12	-4%	1.53	1.00	-2%	1.52	1.04	4%	At the End of Mar, Jun, Sep, Dec
BTS-W3	1 Nov 18	12.0000	1.000	1.0000	1.08	9.00	1.77	45%	8.33	0.49	8%	4.04	0.69	-45%	30th Dec 2016, 1st Nov 2018
BWG-W1	13 Jul 14	1.2000	1.000	1.0000	1.20	2.42	1.22	-1%	2.02	0.97	-1%	1.96	1.01	1%	At the End of Mar, Jun, Sep, Dec
CCP-W1	29 Sep 14	1.0000	1.000	1.3340	0.00	5.60	5.17	-82%	nm.	1.00	-87%	nm.	5.60	82%	At the End of Mar, Jun, Sep, Dec
CCP-W2	30 Sep 16	1.0000	1.000	1.0000	4.42	5.60	4.65	-3%	1.27	1.00	-1%	1.26	1.03	3%	At the End of Mar, Jun, Sep, Dec
CEN-W3	10 Jun 15	2.0000	1.000	1.0000	1.40	3.36	1.49	1%	2.40	0.89	1%	2.13	0.99	-1%	At the End of Mar, Jun, Sep, Dec
CHO-W1	27 Oct 16	0.5000	1.000	1.0000	1.26	1.85	1.36	-5%	1.47	0.99	-2%	1.46	1.05	5%	At the End of Mar, Jun, Sep, Dec
CIG-W4	29 Oct 14	1.0000	2.000	1.0000	0.12	0.63	0.03	97%	2.63	0.39	106%	1.02	0.51	-97%	At the End of Month
CMO-W1	11 Nov 15	2.0000	1.000	1.0000	0.50	1.89	0.37	32%	3.78	0.52	15%	1.98	0.76	-32%	1st Apr, Oct
COLOR-W1	16 Jun 16	4.0000	1.000	1.0000	0.24	1.90	0.20	123%	7.92	0.35	37%	2.78	0.45	-123%	At the End of Mar, Jun, Sep, Dec
CPI-W1	1 Jul 15	2.2500	1.000	1.0000	0.36	2.28	0.52	14%	6.33	0.66	9%	4.19	0.87	-14%	30st Jun, Dec
CWT-W2	30 Jan 16	1.0000	1.000	1.0000	0.96	1.63	0.80	20%	1.70	0.89	9%	1.51	0.83	-20%	At the End of Jun, Dec
DEMCO-W5	5 Feb 15	12.0000	1.000	1.0000	1.27	7.70	nm.	72%	6.06	nm.	57%	nm.	0.58	-72%	At the End of Jan, Jul
DEMCO-W6	5 Feb 16	15.0000	1.000	1.0000	1.15	7.70	nm.	110%	6.70	nm.	40%	nm.	0.48	-110%	At the End of Jan, Jul
DIMET-W1	1 Nov 17	0.5000	1.000	1.0000	0.00	1.19	0.54	-58%	nm.	0.93	-20%	nm.	2.38	58%	At the End of Jun, Dec
E-W1	22 Dec 20	1.4080	1.000	1.0650	0.33	0.97	0.82	77%	3.13	0.97	8%	3.02	0.56	-77%	At the End of Mar, Jun, Sep, Dec
E-W2	22 Dec 20	2.0000	1.000	1.0000	0.23	0.97	0.80	130%	4.22	0.96	12%	4.04	0.43	-130%	At the End of Mar, Jun, Sep, Dec
EARTH-W3	15 Sep 16	1.4660	1.000	1.0230	4.88	6.95	5.51	-10%	1.46	0.96	-4%	1.39	1.11	10%	At 15th Mar, 15th Sep
EMC-W3	29 Mar 14	1.2050	1.000	1.2450	0.09	0.62	0.00	106%	8.58	0.03	685%	0.23	0.49	-106%	At the End of Mar, Jun, Sep, Dec
EPCO-W1	20 Oct 14	2.2660	1.000	1.0150	1.39	3.80	1.57	-4%	2.77	0.91	-5%	2.54	1.05	4%	At the End of Mar, Jun, Sep, Dec
FOCUS-W1	15 Jun 14	3.0000	1.000	1.0000	0.23	1.86	0.07	74%	8.09	0.24	166%	1.93	0.58	-74%	At the End of Jan, Apr, Jul, Oct
GEN-W3	15 May 14	0.9370	1.000	1.0660	0.20	0.80	0.18	41%	4.26	0.58	103%	2.45	0.71	-41%	At the End of Dec
GEN-W4	9 Jun 16	1.2000	1.000	1.0000	0.27	0.80	0.35	84%	2.96	0.74	27%	2.20	0.54	-84%	At the End of Dec
GJS-W2	12 Dec 17	0.2070	1.000	3.6300	0.09	0.07	0.06	231%	2.82	0.49	34%	1.37	0.30	-231%	At the End of Jun, Dec
GJS-W3	7 Feb 20	0.1500	1.000	4.0000	0.18	0.07	0.13	179%	1.56	0.69	18%	1.08	0.36	-179%	At the End of Jun, Dec
GL-W2	31 Oct 14	2.9571	1.000	11.8360	38.50	6.15	37.55	1%	1.89	0.94	1%	1.78	0.99	-1%	At the End of Mar, Jun, Sep, Dec
GLAND-W1	26 May 14	1.0000	1.000	1.0290	3.00	2.90	1.97	35%	0.99	1.00	80%	0.99	0.74	-35%	At the End of Mar, Jun, Sep, Dec
GLAND-W2	30 Jun 16	1.0000	1.000	1.0000	1.74	2.90	2.01	-6%	1.67	0.97	-2%	1.61	1.06	6%	At the End of Jun
GOLD-W1	31 Mar 14	3.0000	1.000	1.0000	3.40	6.40	3.43	0%	1.88	1.00	0%	1.88	1.00	0%	At the End of Mar, Jun, Sep, Dec
GSTEL-W1	29 Sep 19	0.5500	1.000	1.0000	0.07	0.12	0.02	417%	1.71	0.34	32%	0.58	0.19	-417%	At the End of Jun, Dec
GSTEL-W2	26 Sep 19	0.5500	1.000	1.0000	0.08	0.12	0.02	425%	1.50	0.32	33%	0.48	0.19	-425%	At the End of Jun, Dec
IEC-W1	18 Jun 14	0.0360	1.000	1.0000	0.01	0.03	0.02	53%	3.00	0.88	111%	2.65	0.65	-53%	At the End of Mar, Jun, Sep, Dec
ILINK-W1	23 Jun 16	20.0000	1.000	1.0000	3.84	18.30	4.80	30%	4.77	0.61	11%	2.90	0.77	-30%	At the End of Mar, Jun, Sep, Dec
JMART-W1	30 Dec 13	3.0000	1.000	1.0000	0.00	19.90	16.83	-85%	nm.	1.00	-100%	nm.	6.63	85%	At the End of Mar, Jun, Sep, Dec
KAMART-W	7 May 14	2.0000	1.000	1.0000	3.12	5.20	3.14	-2%	1.67	0.98	-3%	1.64	1.02	2%	At the End of Jul, Oct 2013, Jan 2014, 6 May 2014
KCE-W2	19 Jun 16	5.0000	1.000	1.0000	13.10	18.20	12.34	-1%	1.39	0.91	0%	1.27	1.01	1%	10th of Mar, Jun, Sep, Dec
KMC-W2	20 Jun 15	1.1200	1.000	0.8930	0.07	0.42	0.01	185%	5.36	0.13	94%	0.70	0.35	-185%	At the End of Mar, Jun, Sep, Dec
KMC-W3	19 May 16	0.6000	1.000	1.0000	0.13	0.42	0.09	74%	3.23	0.57	25%	1.85	0.58	-74%	At the End of Dec
LIVE-W1	21 Jan 14	0.1735	1.000	1.1524	0.19	0.43	0.28	-21%	2.61	0.96	-76%	2.50	1.27	21%	At the End of Mar, Jun, Sep, Dec
LVT-W3	14 Feb 14	1.2500	1.000	1.0000	0.00	0.00	nm.	nm.	nm.	nm.	nm.	nm.	0.00	nm.	At the End of Mar, Jun, Sep, Dec
MATCH-W2	29 May 14	1.2930	1.000	1.0820	1.37	2.54	1.36	1%	2.01	0.98	1%	1.96	0.99	-1%	At the End of Mar, Jun, Sep, Dec
MILL-W1	24 Feb 14	1.7058	1.000	2.9313	0.11	1.66	0.74	5%	44.24	0.58	21%	25.78	0.95	nm.	At the End of Jun, Dec
MILL-W2	29 May 16	2.5000	1.000	1.0000	0.21	1.66	0.64	63%	7.90	0.71	21%	5.58	0.61	-63%	At the End of Jun, Dec

Warrant Corner

As of:

21 Nov 13

Warrant	Final Exercise Date	Exercise Price	Exercise Ratio		Warrant Price	Stock Price	Theory Price(B&S)	All-in Premium	Gearing (x)	Delta	Breakeven	Implied Gearing	Parity Ratio	In-Out Money	Conversion Periods
			Warrant	Stock											
NBC-W1	11 Jul 18	3.0000	1.000	1.0000	1.92	4.04	1.86	22%	2.10	0.79	4%	1.67	0.82	-22%	15st Jun, Dec
NEP-W2	15 Dec 16	0.5000	1.000	1.0000	0.69	1.13	0.71	5%	1.64	0.95	2%	1.56	0.95	-5%	15st Mar, Jun, Sep, Dec
NINE-W1	11 Jul 18	4.0000	1.000	1.0000	1.59	3.92	1.38	43%	2.47	0.71	8%	1.75	0.70	-43%	15st Jun, Dec
NIPPON-W	30 May 16	1.0000	1.000	1.0000	0.58	1.45	0.48	9%	2.50	0.72	3%	1.80	0.92	-9%	At the End of Feb, May, Aug, Nov
NMG-W3	19 Jun 18	1.0000	1.000	1.0000	0.58	1.37	0.66	15%	2.36	0.88	3%	2.07	0.87	-15%	15st Jun, Dec
NNCL-W2	29 Dec 15	1.0000	1.000	1.0000	1.45	2.40	1.33	2%	1.66	0.92	1%	1.53	0.98	-2%	At the End of Mar, Jun, Sep, Dec
NUSA-W1	31 May 16	1.0000	1.000	1.0000	0.23	0.74	0.12	66%	3.22	0.52	22%	1.67	0.60	-66%	At the End of May, Nov
NWR-W1	26 Jun 14	2.2000	1.000	1.0000	0.98	2.44	0.43	30%	2.49	0.73	56%	1.81	0.77	-30%	At the End of Mar, Jun, Sep, Dec
PF-W3	18 Jul 15	1.0000	1.000	1.0000	0.58	0.99	0.11	60%	1.71	0.54	33%	0.92	0.63	-60%	At the End of Mar, Jun, Sep, Dec
PLE-W2	20 Oct 15	3.2000	1.000	1.0000	0.41	1.95	0.02	85%	4.76	0.12	38%	0.59	0.54	-85%	20th Oct, 2015
PRINC-W1	30 Sep 16	1.2000	1.000	1.0000	1.05	2.28	nm.	-1%	2.17	nm.	0%	nm.	1.01	1%	At the End of Mar, Jun, Sep, Dec
PYLON-W1	25 Apr 15	1.7600	1.000	1.2500	4.60	5.70	4.86	-5%	1.55	0.99	-3%	1.54	1.05	5%	At the End of Jun, Dec
RCI-W1	22 Oct 15	3.0000	1.000	1.0000	1.30	3.40	1.13	26%	2.62	0.76	13%	2.00	0.79	-26%	22nd Oct 2014, 22nd Oct 2015
RML-W3	15 May 15	2.7500	1.000	1.0000	0.27	1.21	0.05	150%	4.48	0.19	86%	0.86	0.40	-150%	At the End of Mar, Jun, Sep, Dec
ROJNA-W2	30 Jul 14	3.3340	1.000	1.1998	0.00	7.60	4.91	-56%	nm.	0.97	-70%	nm.	2.28	56%	At the End of Feb, May, Aug, Nov
ROJNA-W3	18 Jul 16	4.0000	1.000	1.0000	4.20	7.60	3.33	8%	1.81	0.85	3%	1.55	0.93	-8%	At the End of Feb, May, Aug, Nov
RS-W2	19 May 14	1.9000	1.000	1.0000	6.25	8.25	6.26	-1%	1.32	0.99	-2%	1.30	1.01	1%	At the End of Jun, Dec
SIMAT-W1	28 Aug 14	1.0121	1.000	1.4821	6.85	4.86	5.89	16%	1.05	1.00	21%	1.05	0.86	-16%	At the End of Mar, Jun, Sep, Dec
SINGHA-W	28 Nov 14	6.0000	1.000	1.0000	0.00	0.00	nm.	nm.	nm.	nm.	nm.	nm.	0.00	nm.	At the End of May, Nov
SIRI-W1	20 Jan 15	1.1140	1.000	1.1670	1.17	1.99	0.91	6%	1.98	0.89	5%	1.76	0.94	-6%	At the End of Mar, Jun, Sep, Dec
SLC-W1	16 May 15	0.9400	1.000	0.4250	0.21	0.95	0.35	nm.	1.92	0.95	32%	1.82	0.66	-51%	At the End of May, Nov
SLC-W2	28 Oct 15	0.5700	1.000	0.1749	0.11	0.95	0.16	26%	1.51	0.98	13%	1.47	0.79	-26%	At the End of Mar, Sep
SLC-W3	14 Sep 16	1.0000	1.000	1.0000	0.43	0.95	0.85	51%	2.21	0.99	16%	2.18	0.66	-51%	At the End of Mar, Sep
SMM-W2	25 Apr 14	1.4060	1.000	1.0667	0.30	1.40	0.19	21%	4.98	0.63	55%	3.13	0.83	-21%	At 25th Every month
SPORT-W3	21 Apr 15	1.6790	1.000	1.1615	0.00	3.72	2.02	-55%	nm.	0.96	-43%	nm.	2.22	55%	At the End of Mar, Jun, Sep, Dec
SPORT-W4	15 Aug 14	1.6980	1.000	1.0306	2.00	3.72	2.04	-2%	1.92	0.98	-3%	1.88	1.02	2%	At the End of Mar, Jun, Sep, Dec
STAR-W2	3 Jun 16	2.9000	1.000	1.0000	0.61	3.38	nm.	4%	5.54	nm.	2%	nm.	0.96	-4%	3rd Jun
TASCO-W3	17 Apr 14	68.4100	1.000	1.0000	5.00	58.00	3.08	27%	11.60	0.35	80%	4.12	0.79	-27%	At the End of Mar, Jun, Sep, Dec
TCC-W1	30 Oct 14	0.7190	1.000	1.3901	0.00	1.03	0.52	-30%	nm.	0.86	-32%	nm.	1.43	30%	At the End of Jun
TCC-W2	3 May 18	0.8210	1.000	1.2178	0.00	1.03	0.60	-20%	nm.	0.81	-5%	nm.	1.25	20%	At the End of Feb, May, Aug, Nov
TCC-W3	1 Apr 22	0.8750	1.000	1.1425	0.58	1.03	0.72	34%	2.03	0.85	4%	1.73	0.74	-34%	At the End of Mar, Jun, Sep, Dec
TCC-W4	14 May 23	1.0000	1.000	1.0000	0.45	1.03	0.63	41%	2.29	0.84	4%	1.93	0.71	-41%	At the End of Mar, Jun, Sep, Dec
TCJ-W1	17 Mar 16	9.8040	1.000	1.0200	4.66	12.40	6.00	16%	2.71	0.80	7%	2.17	0.86	-16%	At the End of Mar, Jun, Sep, Dec
TCMC-W1	26 Aug 16	2.0000	1.000	1.0000	1.24	3.20	1.36	1%	2.58	0.85	0%	2.19	0.99	-1%	At the End of Mar, Sep
TFD-W2	15 May 16	5.0000	1.000	1.0000	4.68	7.80	4.22	24%	1.67	0.84	9%	1.40	0.81	-24%	At the End of Mar, Jun, Sep, Dec
TH-W1	9 Sep 17	1.0000	1.000	1.0000	1.18	1.40	0.75	56%	1.19	0.85	12%	1.01	0.64	-56%	At the End of Sep
TICON-W3	31 Jan 14	18.8410	1.000	1.0615	0.38	16.80	0.21	14%	46.93	0.21	99%	9.77	0.88	-14%	At the End of Mar, Jun, Sep, Dec
TICON-W6	3 Oct 14	7.7670	1.000	1.0300	0.00	16.80	8.66	-54%	nm.	0.95	-59%	nm.	2.16	54%	At the End of Mar, Jun, Sep, Dec
TIES-W2	14 May 15	1.0000	1.000	1.0000	0.44	1.20	0.33	20%	2.73	0.90	13%	2.45	0.83	-20%	At the End of Mar, Jun, Sep, Dec
TLUXE-W2	20 Feb 15	2.5000	1.000	1.0000	0.00	2.74	0.36	-9%	nm.	0.54	-7%	nm.	1.10	9%	At the End of Mar, Sep
TMI-W1	4 Oct 15	0.2500	1.000	1.0000	1.26	1.57	1.24	-4%	1.25	0.95	-2%	1.19	1.04	4%	At the End of May, Nov
TPAC-W1	21 May 16	5.0000	1.000	1.0000	1.80	6.20	2.11	10%	3.44	0.78	4%	2.70	0.91	-10%	At the End of Mar, Sep
TRT-W2	5 Oct 15	5.5000	1.000	1.0000	0.92	5.10	1.08	26%	5.54	0.62	13%	3.46	0.79	-26%	At the End of May, Nov
TRUBB-W1	7 Aug 14	3.2000	1.000	1.2500	0.34	1.96	0.08	77%	7.21	0.19	124%	1.40	0.56	-77%	At the End of Jun, Dec
TSF-W2	14 May 15	0.2270	1.000	1.3199	0.56	0.61	0.53	7%	1.44	0.97	5%	1.40	0.94	-7%	At the End of Feb, May, Aug, Nov
TTA-W3	12 Sep 15	17.0000	1.000	1.0000	4.94	16.20	4.92	35%	3.28	0.68	18%	2.23	0.74	-35%	At the End of Mar, Jun, Sep, Dec
TVD-W1	14 Jul 16	3.5000	1.000	1.0000	1.29	3.50	0.71	37%	2.71	0.57	13%	1.54	0.73	-37%	At the End of Jun, Dec
TWZ-W2	12 Sep 14	0.4000	1.000	1.0000	0.12	0.38	0.05	37%	3.17	0.69	47%	2.17	0.73	-37%	12nd Sep, 2014
TYM-W1	23 Jun 14	5.0000	1.000	1.0000	0.16	3.44	0.04	50%	21.50	0.12	100%	2.55	0.67	-50%	At the End of Mar, Sep
UKEM-W1	5 Nov 14	0.5000	1.000	1.0000	0.77	1.19	0.66	7%	1.55	0.95	7%	1.47	0.94	-7%	At the End of Jun, Dec
UAC-W1	31 Jan 16	6.2500	1.000	1.2000	3.16	8.25	3.88	8%	3.13	0.82	3%	2.57	0.93	-8%	At the End of Mar, Jun, Sep, Dec
UWC-W1	13 Nov 15	1.0000	1.000	1.0000	1.28	2.44	1.46	-7%	1.91	0.98	-3%	1.86	1.07	7%	At the End of Mar, Jun, Sep, Dec
WAT-W1	14 Feb 15	0.4000	1.000	2.4961	0.05	0.07	0.00	500%	3.49	0.00	328%	0.01	0.17	-500%	At the End of Jun, Dec
WAT-W2	28 Jun 16	0.4000	1.000	1.0000	0.03	0.07	0.00	514%	2.33	0.07	101%	0.16	0.16	-514%	At the End of Dec

* JMART-W1 ซื้อขายวันสุดท้าย 29 พ.ย. 2556 ตามลำดับ

ที่มา : ฝ่ายวิจัย ASP

Derivatives Warrant

As of: 21 Nov 13

Derivatives	Final Exercise	Exercise	Exercise Ratio		DW	Stock	Theory	All-in	Gearing	Delta	Breakeven	Implied	Parity	In-Out	Last Trading	DW ที่ต้องซื้อขายในบัญชี	Cash Balance
Warrant	Date	Price	DW	Stock	Price	Price	Price(B&S)	Premium	(%)			Gearing	Ratio	Money	Date	ช่วงเวลาที่มีผล	
AAV06C1408A	3 Sep 14	4.200	5.00000	1.000	0.37	4.88	0.22	24%	2.64	0.82	32%	2.17	0.81	-24%	28 Aug 14		
AAV28C1403A	7 Mar 14	6.500	3.30000	1.000	0.19	4.88	0.01	44%	9.24	0.12	269%	1.15	0.69	-44%	3 Mar 14		
ADVA01CE	27 Dec 13	239.479	78.18608	1.000	0.19	225.00	0.03	13%	15.15	0.25	305%	3.72	0.88	-13%	23 Dec 13		
ADVA01PE	27 Dec 13	322.563	48.87586	1.000	2.00	225.00	1.92	0%	2.30	-1.00	nm.	-2.30	0.54	-87%	23 Dec 13		
ADVA03CA	11 Dec 13	180.414	71.83908	1.000	0.64	225.00	0.62	1%	4.89	1.00	21%	4.89	0.99	-1%	3 Dec 13		
ADVA06CB	24 Jun 14	175.944	97.75171	1.000	0.67	225.00	0.50	7%	3.44	-0.89	13%	3.04	0.93	-7%	18 Jun 14		
ADVA06PA	24 Jun 14	342.113	58.65103	1.000	2.28	225.00	1.93	7%	1.68	-0.96	270%	-1.62	0.47	-111%	18 Jun 14		
ADVA08CD	3 Apr 14	263.915	48.87324	1.000	0.46	225.00	0.08	27%	10.01	0.19	100%	1.94	0.79	-27%	28 Mar 14		
ADVA13CG	20 Dec 13	283.465	63.57279	1.000	0.01	225.00	0.00	26%	353.93	0.00	nm.	0.45	0.79	-26%	16 Dec 13		
ADVA13C1404A	11 Apr 14	265.000	60.00000	1.000	0.41	225.00	0.12	29%	9.15	0.26	99%	2.41	0.78	-29%	4 Apr 14		
ADVA13PD	20 Dec 13	254.141	37.13331	1.000	0.94	225.00	0.76	3%	6.45	-0.94	nm.	-6.04	0.78	-28%	16 Dec 13		
ADVA13P1404A	11 Apr 14	250.000	40.00000	1.000	1.28	225.00	0.87	12%	4.39	-0.64	121%	-2.81	0.75	-34%	4 Apr 14		
ADVA16CC	14 Mar 14	244.366	73.31378	1.000	0.32	225.00	0.09	19%	9.59	0.32	79%	3.09	0.84	-19%	10 Mar 14		
ADVA23CB	4 Jul 14	288.352	117.37089	1.000	0.29	225.00	0.03	43%	6.61	0.15	83%	1.00	0.70	-43%	27 Jun 14		
ADVA27C1405A	27 May 14	220.000	75.00000	1.000	0.00	225.00	0.32	-2%	nm.	0.57	-4%	nm.	1.02	2%	21 May 14		
ADVA28CF	8 Jan 14	342.113	50.82818	1.000	0.04	225.00	0.00	53%	110.67	0.00	nm.	0.00	0.65	-53%	2 Jan 14		
ADVA28CG	23 Apr 15	244.366	78.19720	1.000	0.81	225.00	0.26	37%	3.55	0.45	25%	1.61	0.73	-37%	17 Apr 15		
ADVA28C1403A	7 Mar 14	255.000	68.00000	1.000	0.28	225.00	0.10	22%	11.82	0.29	103%	3.41	0.82	-22%	3 Mar 14		
ADVA28P1403A	7 Mar 14	260.000	44.00000	1.000	1.26	225.00	0.90	9%	4.06	-0.74	235%	-2.99	0.71	-40%	3 Mar 14		
ADVA42CD	27 Dec 13	249.254	68.39945	1.000	0.12	225.00	0.02	14%	27.41	0.12	365%	3.38	0.87	-14%	23 Dec 13		
AOT01CE	27 Dec 13	153.000	40.00000	1.000	1.26	198.50	1.15	2%	3.94	1.00	32%	3.94	0.98	-2%	23 Dec 13		
AOT01PE	27/12/13	210.000	40.00000	1.000	0.71	198.50	0.33	9%	6.99	-0.71	708%	-4.95	0.83	-20%	23 Dec 13		
AOT06C1411A	4 Dec 14	145.000	100.00000	1.000	0.00	198.50	0.62	-27%	nm.	0.86	-27%	nm.	1.37	27%	28 Nov 14		
AOT16C1406A	27 Jun 14	170.000	35.00000	1.000	1.92	198.50	1.14	19%	2.95	0.78	35%	2.31	0.84	-19%	23 Jun 14		
AOT28C1401A	8 Jan 14	160.000	31.00000	1.000	1.69	198.50	1.28	7%	3.79	0.97	80%	3.67	0.93	-7%	2 Jan 14		
AOT28C1405A	20 May 14	210.000	70.00000	1.000	0.66	198.50	0.23	29%	4.30	0.49	71%	2.09	0.77	-29%	14 May 14		
AOT42CD	27 Dec 13	135.000	35.00000	1.000	1.87	198.50	1.82	1%	3.03	1.00	12%	3.03	0.99	-1%	23 Dec 13		
BANP01C1401A	5 Feb 14	19.680	6.88705	1.000	1.29	28.00	1.19	2%	3.15	0.99	11%	3.13	0.98	-2%	30 Jan 14		
BANP01C1404A	29 Apr 14	25.000	16.00000	1.000	0.43	28.00	0.25	14%	4.07	0.72	36%	2.95	0.88	-14%	23 Apr 14		
BANP01P1401A	5 Feb 14	29.519	4.91884	1.000	0.85	28.00	0.39	10%	6.70	-0.54	163%	-3.62	0.83	-20%	30 Jan 14		
BANP06CE	12 Mar 14	20.170	9.60615	1.000	0.83	28.00	0.79	1%	3.51	0.97	2%	3.40	0.99	-1%	6 Mar 14		
BANP08C1405A	3 Jun 14	33.000	6.50000	1.000	0.00	28.00	0.15	18%	nm.	-0.29	38%	nm.	0.85	-18%	28 May 14		
BANP08P1405A	3 Jun 14	29.000	6.00000	1.000	0.00	28.00	0.53	-4%	nm.	-0.53	7%	nm.	0.97	-4%	28 May 14		
BANP13C1403A	18 Mar 14	33.000	13.00000	1.000	0.20	28.00	0.05	27%	10.77	0.24	120%	2.54	0.79	-27%	12 Mar 14		
BANP13C1404A	11 Apr 14	29.519	4.42870	1.000	0.93	28.00	0.39	20%	6.80	0.49	65%	3.31	0.83	-20%	4 Apr 14		
BANP16C1407A	31 Jul 14	31.500	15.00000	1.000	0.00	28.00	0.11	13%	nm.	0.38	19%	nm.	0.89	-13%	25 Jul 14		
BANP18C1405A	9 May 14	18.696	9.83974	1.000	0.00	28.00	0.82	-33%	nm.	0.96	-60%	nm.	1.50	33%	2 May 14		
BANP23CA	4 Mar 14	37.267	14.40922	1.000	0.08	28.00	0.01	37%	24.29	0.08	229%	1.83	0.73	-37%	26 Feb 14		
BANP28C1402A	7 Feb 14	26.567	5.70705	1.000	0.00	28.00	0.37	-5%	nm.	0.64	-23%	nm.	1.05	5%	3 Feb 14		
BANP28C1403A	7 Mar 14	32.000	16.00000	1.000	0.17	28.00	0.95	24%	10.29	0.27	116%	2.81	0.81	-24%	3 Mar 14		
BANP42C1406A	27 Jun 14	25.000	20.00000	1.000	0.37	28.00	0.21	16%	3.78	0.70	28%	2.64	0.86	-16%	23 Jun 14		
BAY01C1403A	3 Apr 14	340.000	16.00000	1.000	0.48	38.75	0.38	8%	5.05	-0.78	25%	3.96	0.93	-8%	28 Mar 14		
BAY01P1403A	3 Apr 14	45.000	12.00000	1.000	0.00	38.75	0.57	-16%	nm.	0.71	54%	nm.	0.86	-16%	28 Mar 14		
BAY06CB	12 Mar 14	17.596	24.43793	1.000	0.87	38.75	0.86	0%	1.82	1.00	1%	1.82	1.00	0%	6 Mar 14		
BAY08CF	15 May 14	29.686	11.87451	1.000	0.00	38.75	0.73	-23%	nm.	0.93	-44%	nm.	1.31	23%	8 May 14		
BAY13CE	27 Dec 13	32.160	15.83281	1.000	0.00	38.75	0.39	-17%	nm.	0.98	-88%	nm.	1.20	17%	23 Dec 13		
BAY16CB	14 Mar 14	28.697	17.80944	1.000	0.00	38.75	0.54	-26%	nm.	0.97	-63%	nm.	1.35	26%	10 Mar 14		
BAY23CA	4 Mar 14	33.970	14.66276	1.000	0.00	38.75	0.35	-12%	nm.	0.83	-39%	nm.	1.14	12%	26 Feb 14		
BAY28CB	9 Dec 13	31.665	15.83267	1.000	0.00	38.75	0.42	-18%	nm.	1.00	-100%	nm.	1.22	18%	2 Dec 13		
BBL06CD	24 Jun 14	128.602	98.91197	1.000	0.70	192.00	0.63	3%	2.77	0.98	5%	2.73	0.97	-3%	18 Jun 14		
BBL06PD	24 Jun 14	257.204	59.34718	1.000	1.34	192.00	1.06	7%	2.41	-0.91	167%	-2.20	0.57	75%	18 Jun 14		
BBL07CA	4 Feb 14	207.742	49.46237	1.000	0.22	192.00	0.06	14%	17.64	0.26	99%	4.66	0.88	-14%	29 Jan 14		
BBL08CD	15 May 14	217.634	59.35484	1.000	0.00	192.00	0.08	13%	nm.	0.27	31%	nm.	0.88	-13%	8 May 14		
BBL13CE	27 Dec 13	217.634	61.84292	1.000	0.10	192.00	0.01	17%	31.05	0.06	475%	1.76	0.86	-17%	23 Dec 13		
BBL13C1406A	25 Jun 14	210.000	60.00000	1.000	0.00	192.00	0.23	9%	nm.	0.43	17%	nm.	0.91	-9%	19 Jun 14		
BBL13PD	27 Dec 13	227.527	39.57262	1.000	1.00	192.00	0.85	2%	4.85	-0.98	nm.	-4.77	0.72	39%	23 Dec 13		
BBL13P1406A	25 Jun 14	190.000	35.00000	1.000	0.00	192.00	0.55	1%	nm.	-0.43	-2%	nm.	1.01	1%	19 Jun 14		
BBL18C1402A	17 Feb 14	187.957	98.92473	1.000	0.28	192.00	0.15	12%	6.93	0.59	69%	4.06	0.89	-12%	10 Feb 14		
BBL23CA	4 Jul 14	215.656	59.34718	1.000	0.00	192.00	0.12	12%	nm.	0.32	21%	nm.	0.89	-12%	27 Jun 14		
BBL28CB	9 Dec 13	227.527	54.40859	1.000	0.01	192.00	0.00	19%	352.89	0.00	nm.	0.03	0.84	-19%	2 Dec 13		
BBL28C1404A	22 Apr 14	220.000	60.00000	1.000	0.00	192.00	0.13	15%	nm.	0.32	41%	nm.	0.87	-15%	16 Apr 14		
BBL42C1404A	2 May 14	168.172	79.11392	1.000	0.54	192.00	0.40	10%	4.49	0.75	25%	3.38	0.91	-10%	25 Apr 14		
BBL42P1404A	2 May 14	237.419	49.45598	1.000	1.13	192.00	0.97	5%	3.44	-0.77	171%	-2.64	0.65	-53%	25 Apr 14		
BCP01CE	3 Dec 13	31.435	15.71833	1.000	0.07	31.75	0.05	2%	28.86	0.61	342%	17.59	0.98	-2%	27 Nov 13		
BCP01C1404A	8 May 14	30.000	18.00000	1.000	0.35	31.75	0.21	14%	5.04	0.65	36%	3.28	0.87	-14%	30 Apr 14		
BCP01PE	3 Dec 13	44.206	9.82318	1.000	0.00	31.75	1.15	-39%	nm.	-1.00	nm.	nm.	0.72	39%	27 Nov 13		
BCP01P1404A	8 May 14	42.000	12.00000	1.000	0.00	31.75	0.82	-32%	nm.	-0.85	89%	nm.	0.76	-32%	30 Apr 14		
BCP06CA	2 Apr 14	21.612	24.55796	1.000	0.42	31.75	0.41	1%	3.08	0.97	2%	3.00	0.99	-1%	27 Mar 14		
BCP13CC	24 Jan 14	35.365	14.73405	1.000	0.16	31.75	0.05	19%	13.47	0.27	185%	3.62	0.84	-19%	20 Jan 14		
BCP23CA	4 Dec 13	37.919	19.19754	1.000	0.01	31.75	0.00	20%	165.39	0.00	nm.	0.05	0.83	-20%	28 Nov 13		
BEC01CC	3 Dec 13	62.698	19.59248	1.000	0.02	52.50	0.00	20%	133.98	0.00	nm.	0.01	0.83	-20%	27 Nov 13		
BEC01C1404A	8 May 14	54.000	20.00000	1.000	0.51	52.50	0.22	22%	5.15	0.51	58%	2.64	0.82	-22%	30 Apr 14		
BEC01P1404A	8 May 14	70.000	13.00000	1.000	1.71	52.50	1.20	9%	2.36								

Derivatives Warrant

As of :

21 Nov 13

Derivatives	Final Exercise	Exercise	Exercise Ratio		DW	Stock	Theory	All-in	Gearing	Delta	Breakeven	Implied	Parity	In-Out	Last Trading	DW ที่ต้องซื้อขายในบัญชี	Cash Balance
Warrant	Date	Price	DW	Stock	Price	Price	Price(B&S)	Premium	(%)			Gearing	Ratio	Money	Date		ช่วงเวลาที่มีผล
BGH06CB	8 May 15	100.000	50.0000	1.000	0.91	129.00	0.78	13%	2.84	0.81	9%	2.29	0.89	-13%	4 May 15		
BGH08C1405A	3 Jun 14	145.000	35.0000	1.000	0.60	129.00	0.23	29%	6.14	0.40	63%	2.46	0.78	-29%	28 May 14		
BGH13CF	24 Jan 14	150.000	30.0000	1.000	0.24	129.00	0.06	22%	17.92	0.19	233%	3.32	0.82	-22%	20 Jan 14		
BGH16CB	20 Dec 13	140.000	35.0000	1.000	0.11	129.00	0.04	12%	33.51	0.22	391%	7.36	0.90	-12%	16 Dec 13		
BGH23CA	4 Mar 14	152.000	35.0000	1.000	0.00	129.00	0.00	18%	nm.	0.23	85%	nm.	0.85	-18%	26 Feb 14		
BGH28C1403A	9 Mar 14	165.000	33.0000	1.000	0.19	129.00	0.04	23%	20.57	0.13	176%	2.68	0.75	-23%	3 Mar 14		
BGH42CC	27 Dec 13	165.000	32.0000	1.000	0.02	129.00	0.00	28%	201.56	0.01	nm.	2.99	0.78	-28%	23 Dec 13		
BH01CC	3 Dec 13	79.335	19.83340	1.000	0.62	91.00	0.59	1%	7.40	1.00	52%	7.39	0.99	-1%	27 Nov 13		
BH01C1404A	8 May 14	82.000	20.0000	1.000	1.20	91.00	0.70	16%	3.79	0.73	42%	2.78	0.86	-16%	30 Apr 14		
BH07CA	1 Apr 14	72.393	19.83383	1.000	0.00	91.00	0.96	-20%	nm.	0.88	-49%	nm.	1.26	20%	26 Mar 14		
BH08CB	15 May 14	79.335	24.79228	1.000	0.86	91.00	0.64	11%	4.27	0.77	24%	3.28	0.90	-11%	8 May 14		
BIGC01C1401A	5 Feb 14	180.000	70.0000	1.000	0.43	190.50	0.26	10%	6.33	0.68	67%	4.31	0.91	-10%	30 Jan 14		
BIGC01P1401A	5 Feb 14	230.000	40.0000	1.000	1.34	190.50	0.96	7%	3.55	-0.84	696%	-3.00	0.67	-49%	30 Jan 14		
BIGC16CB	14 Mar 14	200.000	70.0000	1.000	0.42	190.50	0.17	20%	6.48	0.46	86%	2.99	0.83	-20%	10 Mar 14		
BIGC28CB	9 Dec 13	262.000	54.0000	1.000	0.00	190.50	0.00	36%	nm.	0.00	nm.	nm.	0.73	-36%	2 Dec 13		
BIGC01CD	27 Dec 13	52.417	19.77848	1.000	0.13	45.50	0.17	21%	17.70	0.12	767%	2.04	0.83	-21%	23 Dec 13		
BJC01PC	27 Dec 13	76.153	11.86803	1.000	2.60	45.50	2.01	0%	1.47	-1.00	nm.	-1.47	0.43	135%	23 Dec 13		
BJC06C1410A	6 Nov 14	29.000	25.0000	1.000	0.87	45.50	0.69	12%	2.09	0.94	12%	1.96	0.90	-12%	31 Oct 14		
BJC08CC	3 Apr 14	93.279	19.63764	1.000	0.06	45.50	0.00	108%	38.62	0.00	716%	0.03	0.48	-108%	28 Mar 14		
BJC13CE	24 Jan 14	54.395	12.85678	1.000	0.28	45.50	0.03	27%	12.64	0.15	338%	1.83	0.78	-27%	20 Jan 14		
BUC23CA	4 Mar 14	86.897	34.36426	1.000	0.03	45.50	0.00	93%	44.14	0.00	nm.	0.02	0.52	-93%	26 Feb 14		
BUC28CD	7 Feb 14	57.362	14.34050	1.000	0.24	45.50	0.02	34%	13.22	0.10	318%	1.38	0.75	-34%	3 Feb 14		
BJC42C1406A	27 Jun 14	42.000	20.0000	1.000	0.68	45.50	0.36	22%	3.35	0.69	41%	2.32	0.82	-22%	23 Jun 14		
BLA001C1401A	5 Feb 14	55.000	20.0000	1.000	0.56	61.00	0.38	9%	5.45	0.79	53%	4.30	0.92	-9%	30 Jan 14		
BLA01P1401A	5 Feb 14	70.000	12.0000	1.000	1.13	61.00	0.70	7%	4.50	-0.74	416%	-3.31	0.73	37%	30 Jan 14		
BLA06CA	8 May 15	44.482	24.70966	1.000	0.94	61.00	0.82	11%	2.63	0.85	7%	2.23	0.90	-11%	4 May 15		
BLAN06C1408A	3 Sep 14	1.150	1.00000	1.000	0.77	1.67	0.64	15%	2.17	0.99	20%	2.16	0.87	-15%	28 Aug 14		
BLAN08C1405A	3 Jun 14	1.150	1.15000	1.000	0.66	1.67	0.55	14%	2.20	1.00	30%	2.20	0.87	-14%	28 May 14		
BLAN13C1403A	14 Mar 14	1.660	0.62000	1.000	0.56	1.67	0.36	20%	4.81	0.94	85%	4.54	0.83	-20%	10 Mar 14		
BLAN28C1403A	7 Mar 14	1.500	0.70000	1.000	0.62	1.67	0.47	16%	3.85	0.99	69%	3.80	0.86	-16%	3 Mar 14		
BT501C1403A	3 Apr 14	7.200	4.00000	1.000	0.59	9.00	0.48	6%	3.81	0.92	19%	3.51	0.94	-6%	28 Mar 14		
BT501P1403A	3 Apr 14	11.000	3.00000	1.000	0.88	9.00	0.39	7%	3.41	0.65	230%	-2.25	0.66	52%	28 Mar 14		
BTS08CB	12 Jun 14	7.818	3.66467	1.000	0.00	9.00	0.34	-13%	nm.	0.74	-23%	nm.	1.15	13%	6 Jun 14		
BTS13CD	10 Jan 14	8.257	2.91418	1.000	0.52	9.00	0.34	9%	5.94	0.87	92%	5.19	0.92	-9%	6 Jan 14		
BTS16CB	20 Dec 13	7.966	3.88546	1.000	0.00	9.00	0.22	-11%	nm.	0.90	-83%	nm.	1.13	11%	16 Dec 13		
BTS18CA	9 Dec 13	7.043	4.85684	1.000	0.41	9.00	0.40	0%	4.52	1.00	13%	4.52	1.00	0%	2 Dec 13		
BTS23CA	4 Dec 13	7.902	3.80836	1.000	0.40	9.00	0.31	5%	5.91	1.00	nm.	5.91	0.95	-5%	28 Nov 13		
BTS28CB	9 Dec 13	8.093	2.85619	1.000	0.00	9.00	0.24	-10%	nm.	0.95	-97%	nm.	1.11	10%	2 Dec 13		
BT528C1404A	22 Apr 14	8.000	3.50000	1.000	0.61	9.00	0.40	13%	4.22	0.81	35%	3.43	0.89	-13%	16 Apr 14		
BT542C1404A	2 May 14	7.000	4.00000	1.000	0.69	9.00	0.54	8%	3.26	0.93	21%	3.00	0.92	-8%	25 Apr 14		
CENT01C1404A	8 May 14	36.000	20.0000	1.000	0.47	37.50	0.23	2%	2.99	0.81	25%	2.59	0.84	-2%	30 Apr 14		
CENT01P1404A	8 May 14	50.000	13.00000	1.000	1.30	37.50	0.82	12%	2.22	0.81	275%	-1.79	0.56	73%	30 Apr 14		
CENT23C1404A	7 May 14	55.500	26.00000	1.000	0.24	37.50	0.01	65%	6.01	0.08	214%	0.48	0.61	-65%	29 Apr 14		
CENT42C1406A	27 Jun 14	33.500	20.0000	1.000	0.00	37.50	0.31	-11%	nm.	0.72	-18%	nm.	1.12	11%	23 Jun 14		
CK01C1402A	5 Mar 14	17.344	6.93722	1.000	0.73	19.50	0.42	15%	3.85	0.82	68%	3.16	0.87	-15%	27 Feb 14		
CK01P1402A	5 Mar 14	22.299	4.95540	1.000	1.16	19.50	0.42	15%	3.39	-0.61	287%	-2.07	0.70	44%	27 Feb 14		
CK08C1401A	3 Feb 14	23.786	5.94643	1.000	0.38	19.50	0.03	34%	8.63	0.15	373%	1.32	0.75	-34%	28 Jan 14		
CK13C1401A	10 Jan 14	22.299	4.95540	1.000	0.34	19.50	0.05	23%	11.57	0.21	417%	2.42	0.81	-23%	6 Jan 14		
CK13C1402A	21 Feb 14	27.254	8.91981	1.000	0.19	19.50	0.01	48%	11.51	0.05	415%	0.54	0.67	-48%	17 Feb 14		
CK23C1401A	5 Feb 14	17.542	11.89343	1.000	0.00	19.50	0.19	-10%	nm.	0.77	-42%	nm.	1.11	10%	30 Jan 14		
CK28C1401A	8 Jan 14	22.795	5.45089	1.000	0.22	19.50	0.03	23%	16.26	0.14	506%	2.29	0.81	-23%	2 Jan 14		
CK28C1403A	3 Apr 14	28.000	17.00000	1.000	0.10	19.50	0.00	52%	11.47	0.04	351%	0.51	0.66	-52%	3 Mar 14		
CK42C1404A	2 May 14	15.857	7.92833	1.000	0.82	19.50	0.54	15%	3.00	0.88	38%	2.64	0.87	-15%	25 Apr 14		
CPAL01C1403A	3 Apr 14	35.000	18.00000	1.000	0.59	41.75	0.44	9%	3.93	0.84	29%	3.31	0.92	-9%	28 Mar 14		
CPAL01P1403A	3 Apr 14	50.000	12.00000	1.000	1.04	41.75	0.65	10%	3.35	-0.72	219%	-2.41	0.67	50%	28 Mar 14		
CPAL06CB	5 Mar 14	27.427	24.48580	1.000	0.60	41.75	0.59	1%	2.84	1.00	3%	2.83	0.99	-1%	27 Feb 14		
CPAL08CE	23 Jan 14	53.875	7.83636	1.000	0.14	41.75	0.01	32%	38.06	0.03	482%	1.06	0.76	-32%	17 Jan 14		
CPAL08P1406A	24 Jun 14	43.500	15.00000	1.000	0.00	41.75	0.34	-4%	nm.	-0.49	7%	nm.	0.96	4%	18 Jun 14		
CPAL13CE	10 Jan 14	45.000	15.00000	1.000	0.19	41.75	0.05	15%	14.65	0.29	195%	4.27	0.87	-15%	6 Jan 14		
CPAL13C1406A	11 Jun 14	41.000	18.00000	1.000	0.00	41.75	0.26	-2%	nm.	0.59	-3%	nm.	1.02	2%	5 Jun 14		
CPAL16CA	20 Dec 13	39.916	17.63047	1.000	0.00	41.75	0.13	-4%	nm.	0.72	-48%	nm.	1.05	4%	16 Dec 13		
CPAL18CA	9 Dec 13	35.250	25.00000	1.000	0.00	41.75	0.25	-16%	nm.	1.00	-100%	nm.	1.18	16%	2 Dec 13		
CPAL28CC	9 Dec 13	44.080	14.69318	1.000	0.07	41.75	0.01	8%	40.59	0.18	nm.	7.33	0.93	-8%	2 Dec 13		
CPAL28C1405A	9 May 14	38.000	17.00000	1.000	0.57	41.75	0.36	14%	4.31	0.72	35%	3.10	0.88	-14%	2 May 14		
CPAL28CD	23 Apr 15	40.000	18.00000	1.000	0.73	41.75	0.40	27%	3.18	0.65	19%	2.07	0.79	-27%	17 Apr 15		
CPAL42C1404A	2 May 14	30.000	20.00000	1.000	0.72	41.75	0.61	6%	2.90	0.94	16%	2.74	0.94	-6%	25 Apr 14		
CPAL42P1404A	2 May 14	45.000	13.00000	1.000	0.65	41.75	0.39	12%	4.94	-0.54	79%	-2.68	0.78	28%	25 Apr 14		
CPF00C1403A	3 Apr 14	23.000	16.00000	1.000	0.37	26.25	0.23	10%	4.43	0.78	32%	3.45	0.91	-10%	28 Mar 14		
CPF06CC	8 May 15	20.782	24.74023	1.000	0.39	26.25	0.28	16%	2.72	0.77	11%	2.11	0.86	-16%	4 May 15		
CPF08CC	24 Dec 13	34.074	7.78828	1.000	0.02	26.25	0.00	30%	168.52	0.01	nm.	0.93	0.77	-30%	18 Dec 13		
CPF08C1407A	24 Jul 14	27.500	10.00000	1.000	0.00	26.25	0.23	5%	nm.	0.49	7%	nm.	0.95	-5%	18 Jul 14		
CPF08P1406A	24 Jun 14	31.000	15.00000	1.000	0.54	26.25	0.36	13%	3.24	-0.65	101%	-2.12	0.67	49%	18 Jun 14		
CPF13CE	24 Jan 14	24.741	7.91703	1.000	0.49	26.25	0.30	9%	6.77	0.72	69%						

Derivatives Warrant

As of: 21 Nov 13

Derivatives	Final Exercise	Exercise	Exercise Ratio		DW	Stock	Theory	All-in	Gearing	Delta	Breakeven	Implied	Parity	In-Out	Last Trading	As of:	
			DW	Stock												DW ที่ต้องซื้อขายในบัญชี	Cash Balance
Warrant	Date	Price	DW	Stock	Price	Price	Price(B&S)	Premium	(x)			Gearing	Ratio	Money	Date	ช่วงเวลาที่มีผล	
DCC08CA	24 Dec 13	42.547	9.45472	1.000	0.00	51.75	0.87	-18%	nm.	0.98	-93%	nm.	1.22	18%	18 Dec 13		
DEL101C1403A	3 Apr 14	39.000	20.00000	1.000	0.66	46.00	0.40	13%	3.48	0.82	44%	2.84	0.88	-13%	28 Mar 14		
DEL107CA	1 Apr 14	33.000	9.00000	1.000	0.00	46.00	1.28	-28%	nm.	0.95	-62%	nm.	1.39	28%	26 Mar 14		
DTAC01CE	3 Dec 13	103.619	34.21143	1.000	0.04	100.00	0.02	5%	73.07	0.23	nm.	17.02	0.95	-5%	27 Nov 13		
DTAC01C1404A	8 May 14	97.000	35.00000	1.000	0.52	100.00	0.30	15%	5.49	0.59	38%	3.26	0.87	-15%	30 Apr 14		
DTAC01PE	3 Dec 13	138.810	19.55034	1.000	2.04	100.00	1.79	1%	2.51	-1.00	nm.	-2.51	0.56	79%	27 Nov 13		
DTAC01P1404A	8 May 14	130.000	25.00000	1.000	1.48	100.00	1.19	7%	2.70	-0.82	222%	-2.22	0.60	67%	30 Apr 14		
DTAC06C1410A	6 Nov 14	77.077	24.70356	1.000	1.37	100.00	1.02	11%	2.95	0.82	12%	2.41	0.90	-11%	31 Oct 14		
DTAC06P1410A	6 Nov 14	116.603	24.70356	1.000	1.37	100.00	0.95	17%	2.95	-0.60	54%	-1.77	0.66	50%	31 Oct 14		
DTAC08CF	12 Jun 14	102.641	39.10130	1.000	0.48	100.00	0.23	21%	5.33	0.51	43%	2.71	0.82	-21%	6 Jun 14		
DTAC13CF	20 Dec 13	122.191	29.33412	1.000	0.04	100.00	0.00	23%	85.22	0.02	nm.	1.73	0.81	-23%	16 Dec 13		
DTAC13C1404A	25 Apr 14	120.000	28.00000	1.000	0.40	100.00	0.11	31%	8.93	0.25	93%	2.27	0.76	-31%	21 Apr 14		
DTAC13PD	20 Dec 13	117.304	17.59634	1.000	1.13	100.00	0.89	3%	5.03	-0.93	nm.	-4.70	0.73	37%	16 Dec 13		
DTAC13P1404A	25 Apr 14	110.000	18.00000	1.000	1.30	100.00	0.80	13%	4.27	-0.60	101%	-2.57	0.75	33%	21 Apr 14		
DTAC16C1406A	27 Jun 14	103.757	34.59011	1.000	0.60	100.00	0.26	25%	4.82	0.50	45%	2.40	0.80	-25%	23 Jun 14		
DTAC22CA	4 Jul 14	122.680	73.36757	1.000	0.24	100.00	0.05	40%	5.68	0.27	76%	0.71	0.94	-40%	23 Jun 14		
DTAC28C1403A	7 Mar 14	113.639	30.63299	1.000	0.28	100.00	0.10	22%	11.66	0.29	105%	3.33	0.82	-22%	3 Mar 14		
DTAC42CD	27 Dec 13	107.529	34.21143	1.000	0.12	100.00	0.05	12%	24.36	0.27	251%	6.55	0.90	-12%	23 Dec 13		
EGC001CC	27 Dec 13	132.144	39.15427	1.000	0.20	127.50	0.09	10%	16.28	0.39	190%	6.40	0.91	-10%	23 Dec 13		
ESS001CE	27 Dec 13	7.200	4.00000	1.000	0.10	6.60	0.02	15%	16.50	0.28	nm.	4.63	0.87	-15%	23 Dec 13		
ESS001PE	27 Dec 13	11.000	4.00000	1.000	0.00	6.60	0.87	-67%	nm.	-1.00	nm.	0.60	0.70	67%	23 Dec 13		
ESS003CC	11 Dec 13	9.302	7.95862	1.000	0.01	6.60	0.00	42%	82.93	0.00	nm.	0.00	0.70	-42%	3 Dec 13		
ESS013C1403A	4 Apr 14	8.000	3.00000	1.000	0.23	6.60	0.06	32%	9.57	0.29	116%	2.74	0.76	-32%	31 Mar 14		
ESS018C1403A	7 Mar 14	5.500	5.00000	1.000	0.00	6.60	0.21	-17%	nm.	0.86	-48%	nm.	1.20	17%	3 Mar 14		
ESS028CB	9 Dec 13	11.739	5.96907	1.000	0.00	6.60	0.00	78%	nm.	0.00	nm.	0.56	-78%	2 Dec 13			
ESS028C1403A	7 Mar 14	7.000	3.00000	1.000	0.00	6.60	0.09	6%	nm.	0.43	25%	nm.	0.94	-6%	3 Mar 14		
GLOB01C1403A	3 Apr 14	17.500	9.00000	1.000	0.51	18.10	0.23	22%	3.94	0.67	77%	2.65	0.82	-22%	28 Mar 14		
GLOB01P1403A	3 Apr 14	21.500	5.00000	1.000	1.18	18.10	0.49	14%	3.07	-0.63	229%	-1.94	0.66	51%	28 Mar 14		
GLOB23C1401A	5 Feb 14	19.300	12.00000	1.000	0.24	18.10	0.06	23%	6.28	0.42	189%	2.66	0.82	-23%	30 Jan 14		
GLOB42C1406A	27 Jun 14	16.000	9.00000	1.000	0.00	18.10	0.33	-12%	nm.	0.74	-19%	nm.	1.13	12%	23 Jun 14		
GLOW01CC	3 Dec 13	71.118	19.75504	1.000	0.11	69.00	0.03	6%	31.75	0.28	nm.	8.93	0.94	-6%	27 Nov 13		
GLOW01C1404A	8 May 14	68.000	20.00000	1.000	0.87	69.00	0.36	24%	3.97	0.59	63%	2.36	0.81	-24%	30 Apr 14		
HMPR01C1403A	3 Apr 14	10.272	5.99161	1.000	0.38	10.70	0.21	17%	4.70	0.69	58%	3.26	0.85	-17%	28 Mar 14		
HMPR01P1403A	3 Apr 14	14.551	4.27991	1.000	1.08	10.70	0.55	7%	2.31	-0.79	435%	-1.83	0.56	79%	28 Mar 14		
HMPR06CA	24 Jun 14	8.560	8.55945	1.000	0.33	10.70	0.30	6%	3.79	0.86	11%	3.26	0.94	-6%	18 Jun 14		
HMPR08CC	12 Jun 14	11.984	5.34987	1.000	0.30	10.70	0.14	27%	6.67	0.46	56%	3.05	0.79	-27%	6 Jun 14		
HMPR13CF	24 Jan 14	10.272	5.13584	1.000	0.33	10.70	0.19	12%	6.31	0.72	98%	4.52	0.89	-12%	20 Jan 14		
HMPR23CA	5 Mar 14	12.019	7.32869	1.000	0.16	10.70	0.06	23%	9.13	0.35	118%	3.23	0.81	-23%	27 Feb 14		
HMPR28CB	9 Dec 13	14.124	5.39251	1.000	0.00	10.70	0.00	32%	nm.	0.00	nm.	0.76	0.81	-32%	2 Dec 13		
HMPR28CC	8 Jan 14	11.127	5.56370	1.000	0.18	10.70	0.07	13%	10.68	0.47	197%	4.99	0.88	-13%	2 Jan 14		
HMPR42C1406A	27 Jun 14	10.000	8.00000	1.000	0.00	10.70	0.18	-7%	nm.	0.67	-11%	nm.	1.07	7%	23 Jun 14		
INTU01CC	27 Dec 13	77.750	19.43635	1.000	0.29	77.25	0.15	8%	13.71	0.51	139%	6.92	0.93	-8%	23 Dec 13		
INTU01PC	27 Dec 13	102.046	14.57726	1.000	1.75	77.25	1.48	1%	3.03	-0.99	nm.	-3.01	0.61	65%	23 Dec 13		
INTU06CB	2 Apr 14	37.958	23.71917	1.000	1.68	77.25	1.62	1%	1.94	1.00	2%	1.94	0.99	-1%	27 Mar 14		
INTU13CC	20 Dec 13	92.328	15.54968	1.000	0.08	77.25	0.00	21%	62.10	0.03	nm.	1.78	0.83	-21%	16 Dec 13		
INTU13C1404A	25 Apr 14	87.000	14.00000	1.000	0.73	77.25	0.23	26%	7.56	0.34	74%	2.60	0.79	-26%	21 Apr 14		
INTU13PA	20 Dec 13	82.609	8.74661	1.000	1.06	77.25	0.58	5%	8.33	-0.71	nm.	-5.90	0.84	19%	16 Dec 13		
INTU13P1404A	25 Apr 14	80.000	9.00000	1.000	0.00	77.25	0.86	-4%	nm.	-0.53	9%	nm.	0.97	4%	21 Apr 14		
INTU16CB	20 Dec 13	68.031	17.49169	1.000	0.61	77.25	0.54	2%	7.24	0.93	31%	6.76	0.98	-2%	16 Dec 13		
INTU23C1406A	3 Jul 14	79.207	29.16302	1.000	0.53	77.25	0.24	23%	5.00	0.51	41%	2.57	0.82	-23%	26 Jun 14		
INTU28CC	8 Jan 14	116.624	26.24046	1.000	0.01	77.25	0.00	51%	294.39	0.00	nm.	0.09	0.66	-51%	2 Jan 14		
INTU28CD	9 May 14	82.609	38.87476	1.000	0.00	77.25	0.12	7%	nm.	0.42	16%	nm.	0.94	-7%	2 May 14		
INTU28C1402A	7 Feb 14	90.000	16.00000	1.000	0.27	77.25	0.07	22%	17.88	0.19	168%	3.35	0.82	-22%	3 Feb 14		
INTU28P1401A	8 Jan 14	79.693	9.71869	1.000	0.85	77.25	0.43	8%	9.35	-0.55	209%	-5.14	0.88	14%	2 Jan 14		
INTU42CB	27 Dec 13	77.750	19.43635	1.000	0.28	77.25	0.15	8%	14.19	0.50	133%	7.16	0.93	-8%	23 Dec 13		
IRPC01CE	27 Dec 13	3.000	1.50000	1.000	0.36	3.40	0.31	4%	6.30	0.99	58%	6.22	0.96	-4%	23 Dec 13		
IRPC01PD	27 Dec 13	4.800	1.00000	1.000	1.41	3.40	0.10	0%	2.41	-0.47	nm.	-1.13	0.55	83%	23 Dec 13		
IRPC13C1402A	28 Feb 14	3.500	1.20000	1.000	0.36	3.40	0.19	16%	7.87	0.69	75%	5.41	0.86	-16%	24 Feb 14		
IRPC28CB	9 Dec 13	4.000	1.35000	1.000	0.05	3.40	0.00	20%	50.37	0.01	nm.	0.41	0.84	-20%	2 Dec 13		
IRPC28C1404A	22 Apr 14	3.350	1.30000	1.000	0.47	3.40	0.29	17%	5.56	0.77	46%	4.31	0.86	-17%	16 Apr 14		
ITD06C1408A	3 Sep 14	3.600	2.00000	1.000	1.15	5.05	0.91	8%	2.20	0.97	22%	2.14	0.86	-17%	28 Aug 14		
ITD07C1404A	2 May 14	5.150	1.50000	1.000	0.00	5.05	0.19	2%	nm.	0.54	5%	nm.	0.98	-2%	25 Apr 14		
ITD08C1406A	24 Jun 14	4.500	3.50000	1.000	0.50	5.05	0.29	24%	2.89	0.83	45%	2.40	0.81	-24%	18 Jun 14		
ITD13C1404A	10 Apr 14	5.500	3.00000	1.000	0.37	5.05	0.12	31%	4.55	0.54	109%	2.46	0.76	-31%	3 Apr 14		
ITD42C1404A	2 May 14	4.000	4.00000	1.000	0.48	5.05	0.33	17%	2.63	0.94	45%	2.46	0.85	-17%	25 Apr 14		
ITD42P1406A	27 Jun 14	7.000	2.50000	1.000	1.11	5.05	0.32	16%	1.82	-0.59	208%	-1.08	0.52	94%	23 Jun 14		
IVL01CH	3 Dec 13	20.836	6.94493	1.000	0.32	23.00	0.31	0%	10.35	0.99	17%	10.27	1.00	0%	27 Nov 13		
IVL01C1404A	8 May 14	22.500	8.00000	1.000	0.70	23.00	0.33	22%	4.11	0.64	58%	2.64	0.82	-22%	30 Apr 14		
IVL01PH	3 Dec 13	32.742	9.92162	1.000	1.00	23.00	0.80	1%	2.32	-1.00	nm.	-2.32	0.54	85%	27 Nov 13		
IVL01P1404A	8 May 14	33.000	12.00000	1.000	1.03	23.00	0.69	10%	1.86	-0.87	371%	-1.62	0.51	97%	30 Apr 14		
IVL06CC	2 Apr 14	13.781	9.84446	1.000	0.95	23.00	0.94	1%	2.46	1.00	2%	2.45	0.99	-1%	27 Mar 14		
IVL08CF	2 May 14	34.453	4.92190	1.000	0.35	23.00	0.03	57%	13.35	0.07	185%	0.99	0.64	-57%	28 Apr 14		
IVL13CH	24 Jan 14	17.859	5.95309	1.000	0.94	23.00	0.88	2%	4.11	0.98	nm.	4.03	0.98	-2%	20 Jan 14		
IVL13C1403A	21 Mar 14	25.000	4.50000	1.000	0.75	23.00	0.27	23%	6.81	0.45	94%	3.10	0.81	-23%	17 Mar 14		
IVL13C1403B	28 Mar 14	29.000															

Derivatives Warrant

As of :

21 Nov 13

Derivatives	Final Exercise	Exercise	Exercise Ratio		DW	Stock	Theory	All-in	Gearing	Delta	Breakeven	Implied	Parity	In-Out	Last Trading	DW	สัดส่วนซื้อขายในบัญชี	Cash Balance
Warrant	Date	Price	DW	Stock	Price	Price	Price(B&S)	Premium	(x)			Gearing	Ratio	Money	Date		ช่วงเวลาที่มีผล	
JAS01CB	27 Dec 13	7.000	4.00000	1.000	0.27	7.50	0.17	8%	6.94	0.85	134%	5.88	0.93	-8%	23 Dec 13			
JAS01PB	27 Dec 13	11.000	4.00000	1.000	0.90	7.50	0.52	1%	2.08	-0.99	nm.	-2.07	0.51	95%	23 Dec 13			
JAS03CA	11 Dec 13	5.776	3.94929	1.000	0.47	7.50	0.44	2%	4.04	1.00	70%	4.04	0.98	-2%	3 Dec 13			
JAS06CA	8 May 15	4.000	5.00000	1.000	0.84	7.50	0.74	9%	1.79	0.97	6%	1.74	0.91	-9%	4 May 15			
JAS08CA	24 Dec 13	6.911	1.97465	1.000	0.57	7.50	0.40	7%	6.66	0.95	154%	6.30	0.93	-7%	18 Dec 13			
JAS08CB	12 Jun 14	5.250	5.00000	1.000	0.61	7.50	0.49	11%	2.46	0.96	21%	2.37	0.90	-11%	6 Jun 14			
JAS13C1404A	11 Apr 14	10.000	2.50000	1.000	0.36	7.50	0.03	45%	8.33	0.15	177%	1.27	0.69	-45%	4 Apr 14			
JAS13C1405A	12 May 14	12.000	4.00000	1.000	0.00	7.50	0.00	60%	nm.	0.03	181%	nm.	0.63	-60%	6 May 14			
JAS13P1405A	12 May 14	7.800	1.70000	1.000	1.19	7.50	0.13	23%	3.71	-0.26	81%	-0.98	0.76	31%	6 May 14			
JAS16C1406A	27 Jun 14	7.500	3.40000	1.000	0.70	7.50	0.29	32%	3.15	0.70	60%	2.20	0.76	-32%	23 Jun 14			
JAS18CA	9 Dec 13	7.000	5.00000	1.000	0.20	7.50	0.12	7%	7.50	0.94	751%	7.02	0.94	-7%	2 Dec 13			
JAS23C1402A	6 Mar 14	9.100	3.00000	1.000	0.00	7.50	0.03	21%	nm.	0.17	104%	nm.	0.82	-21%	28 Feb 14			
JAS28CB	9 Dec 13	7.800	3.00000	1.000	0.19	7.50	0.04	12%	13.16	0.43	nm.	5.65	0.90	-12%	2 Dec 13			
JAS28CC	8 Jan 14	11.800	6.00000	1.000	0.05	7.50	0.00	61%	25.00	0.00	nm.	0.01	0.62	-61%	2 Jan 14			
JAS28CD	23 Apr 15	7.300	3.50000	1.000	0.00	7.50	0.32	-3%	nm.	0.64	-2%	nm.	1.03	3%	17 Apr 15			
JAS28C1403A	7 Mar 14	8.000	3.50000	1.000	0.35	7.50	0.11	23%	6.12	0.51	110%	3.11	0.81	-23%	3 Mar 14			
JAS28C1406A	6 Jun 14	11.500	7.00000	1.000	0.14	7.50	0.01	66%	7.65	0.07	162%	0.53	0.60	-66%	2 Jun 14			
JAS42C1406A	27 Jun 14	6.700	4.00000	1.000	0.00	7.50	0.25	-11%	nm.	0.73	-18%	nm.	1.12	11%	23 Jun 14			
KBAN01CE	27 Dec 13	177.493	49.85045	1.000	0.28	173.00	0.10	11%	12.39	0.43	218%	5.34	0.90	-11%	23 Dec 13			
KBAN01PE	27 Dec 13	229.345	39.88831	1.000	1.47	173.00	1.33	1%	2.95	-1.00	nm.	-2.94	0.60	66%	23 Dec 13			
KBAN06CB	12 Mar 14	105.341	98.42520	1.000	0.70	173.00	0.69	9%	2.51	1.00	3%	2.51	0.99	-1%	6 Mar 14			
KBAN06PB	15 May 14	279.202	99.70090	1.000	1.09	173.00	1.02	1%	1.59	-0.97	472%	-1.55	0.45	124%	9 May 14			
KBAN08CE	15 May 14	207.407	59.82906	1.000	0.29	173.00	0.09	30%	9.97	0.26	77%	2.63	0.77	-30%	8 May 14			
KBAN08P1404A	8 Apr 14	249.288	79.77208	1.000	0.00	173.00	0.93	-44%	nm.	-0.95	177%	nm.	0.69	44%	1 Apr 14			
KBAN13CH	24 Jan 14	189.459	29.91325	1.000	0.50	173.00	0.13	18%	11.57	0.29	176%	3.37	0.85	-18%	20 Jan 14			
KBAN13PE	21 Jan 14	159.544	15.95405	1.000	0.85	173.00	0.19	16%	12.76	-0.23	0%	-2.95	1.00	0%	15 Jan 14			
KBAN23CB	4 Jul 14	213.390	74.79432	1.000	0.34	173.00	0.09	38%	6.80	0.27	72%	1.82	0.72	-38%	27 Jun 14			
KBAN28CD	9 Dec 13	209.402	61.82336	1.000	0.01	173.00	0.00	21%	279.83	0.00	nm.	0.19	0.82	-21%	2 Dec 13			
KBAN28CE	29 Apr 15	189.459	69.80057	1.000	0.00	173.00	0.32	10%	nm.	0.51	7%	nm.	0.91	-10%	23 Apr 15			
KBAN28CF	8 Jan 14	179.487	29.91453	1.000	0.50	173.00	0.18	12%	11.57	0.41	176%	4.78	0.89	-12%	2 Jan 14			
KBAN28C1405A	9 May 14	215.000	60.00000	1.000	0.37	173.00	0.07	37%	7.79	0.21	104%	1.64	0.73	-37%	2 May 14			
KBAN28P1403A	7 Mar 14	175.000	22.00000	1.000	1.34	173.00	0.54	16%	5.87	-0.46	82%	-2.71	0.85	18%	3 Mar 14			
KBAN42C1404A	2 May 14	149.573	39.88831	1.000	1.08	173.00	0.74	11%	4.02	0.80	29%	3.20	0.90	-11%	25 Apr 14			
KBAN42P1404A	2 May 14	219.373	29.91325	1.000	1.81	173.00	1.50	4%	3.20	-0.81	194%	-2.59	0.63	58%	25 Apr 14			
KKP01CC	27 Dec 13	54.609	19.50458	1.000	0.04	40.00	0.00	38%	51.27	0.00	nm.	0.06	0.72	-38%	23 Dec 13			
KKP01PB	27 Dec 13	73.137	11.70275	1.000	0.00	40.00	2.61	-83%	nm.	-1.00	nm.	nm.	0.55	83%	23 Dec 13			
KKP08CA	15 May 14	63.385	24.37888	1.000	0.08	40.00	0.00	63%	20.51	0.03	189%	0.58	0.61	-63%	9 May 14			
KKP13C1403A	28 Mar 14	53.634	13.65188	1.000	0.23	40.00	0.02	42%	12.74	0.08	183%	1.04	0.70	-42%	24 Mar 14			
KKP23CA	5 Mar 14	58.781	19.11680	1.000	0.06	40.00	0.00	50%	34.87	0.02	351%	0.59	0.67	-50%	27 Feb 14			
KKP42C1406A	27 Jun 14	36.000	20.00000	1.000	0.58	40.00	0.30	19%	3.45	0.71	35%	2.44	0.84	-19%	23 Jun 14			
KTBO1CF	27 Dec 13	19.500	7.00000	1.000	0.20	19.00	0.08	10%	13.57	0.46	197%	6.27	0.91	-10%	23 Dec 13			
KTBO1PE	27 Dec 13	25.000	5.00000	1.000	1.24	19.00	0.80	1%	3.06	-0.97	nm.	-2.98	0.61	64%	23 Dec 13			
KTBO6CB	24 Jun 14	14.000	10.00000	1.000	0.59	19.00	0.52	5%	3.22	0.91	8%	2.94	0.95	-5%	18 Jun 14			
KTBO6PB	24 Jun 14	28.000	6.00000	1.000	1.73	19.00	1.09	7%	1.83	-0.84	241%	-1.53	0.50	102%	18 Jun 14			
KTBO8C1405A	3 Jun 14	20.500	6.25000	1.000	0.56	19.00	0.20	26%	5.43	0.47	57%	2.54	0.79	-26%	28 May 14			
KTB13C1402A	28 Feb 14	21.000	6.00000	1.000	0.31	19.00	0.10	20%	10.22	0.34	104%	3.51	0.83	-20%	24 Feb 14			
KTB23CA	4 Dec 13	24.804	7.85855	1.000	0.01	19.00	0.00	31%	241.77	0.00	nm.	0.00	0.76	-31%	28 Nov 13			
KTB23C1408A	3 Sep 14	22.400	6.00000	1.000	0.61	19.00	0.18	37%	5.19	0.38	51%	1.96	0.73	-37%	28 Aug 14			
KTB28CC	9 Dec 13	26.500	16.50000	1.000	0.01	19.00	0.00	40%	115.15	0.00	nm.	0.00	0.71	-40%	2 Dec 13			
KTB28CD	8 Jan 14	23.000	5.60000	1.000	0.09	19.00	0.01	24%	37.70	0.07	535%	2.67	0.81	-24%	2 Jan 14			
KTB28CE	9 May 14	21.000	15.00000	1.000	0.19	19.00	0.07	26%	6.67	0.40	67%	2.64	0.80	-26%	2 May 14			
KTB28C1405A	20 May 14	23.000	6.00000	1.000	0.35	19.00	0.09	32%	9.05	0.26	79%	2.40	0.76	-32%	14 May 14			
KTB28P1401A	8 Jan 14	21.500	5.00000	1.000	0.64	19.00	0.36	4%	5.94	-0.77	878%	-4.56	0.77	30%	2 Jan 14			
KTB28P1404A	22 Apr 14	22.000	5.00000	1.000	0.95	19.00	0.50	9%	4.00	-0.64	135%	-2.56	0.71	41%	16 Apr 14			
KTB42C1404A	2 May 14	15.500	8.00000	1.000	0.69	19.00	0.49	11%	3.44	0.88	27%	3.03	0.90	-11%	25 Apr 14			
KTB42P1404A	2 May 14	25.000	6.00000	1.000	1.17	19.00	0.75	5%	2.71	-0.81	242%	-2.18	0.59	69%	25 Apr 14			
LHO1C1403A	3 Apr 14	9.700	7.00000	1.000	0.27	9.80	0.12	18%	5.19	0.60	62%	3.14	0.85	-18%	28 Mar 14			
LHO1P1403A	3 Apr 14	15.000	4.00000	1.000	1.39	9.80	0.78	4%	1.76	-0.92	741%	-1.62	0.48	110%	28 Mar 14			
LH08CC	12 Jun 14	10.728	4.14480	1.000	0.46	9.80	0.17	29%	5.14	0.48	60%	2.46	0.78	-29%	6 Jun 14			
LH28CB	7 Feb 14	12.678	5.85149	1.000	0.07	9.80	0.01	34%	23.93	0.08	317%	1.81	0.75	-34%	3 Feb 14			
LH42CC	27 Dec 13	11.215	6.82640	1.000	0.05	9.80	0.01	18%	28.71	0.13	556%	3.65	0.85	-18%	23 Dec 13			
MCOT07C1404A	2 May 14	40.833	8.75000	1.000	0.00	31.50	0.04	30%	nm.	0.13	84%	nm.	0.77	-30%	25 Apr 14			
MINT01CC	3 Dec 13	22.200	10.00000	1.000	0.27	24.90	0.27	0%	9.22	1.00	0%	9.19	1.00	0%	27 Nov 13			
MINT01C1404A	8 May 14	24.000	16.00000	1.000	0.35	24.90	0.18	19%	4.45	0.65	48%	2.88	0.84	-19%	30 Apr 14			
MINT01PB	3 Dec 13	30.000	8.00000	1.000	0.66	24.90	0.49	1%	4.72	-1.00	nm.	-4.71	0.71	42%	27 Nov 13			
MINT01P1404A	8 May 14	35.000	12.00000	1.000	1.01	24.90	0.69	8%	2.05	-0.88	328%	-1.81	0.53	89%	30 Apr 14			
MINT08CD	12 Jun 14	25.000	10.00000	1.000	0.53	24.90	0.28	22%	4.70	0.60	44%	2.80	0.82	-22%	6 Jun 14			
MINT42CD	27 Dec 13	23.500	8.00000	1.000	0.34	24.90	0.24	5%	9.15	0.77	80%	7.01	0.95	-5%	23 Dec 13			
PS01C1403A	3 Apr 14	19.000	7.00000	1.000	0.70	20.60	0.38	16%	4.20	0.75	53%	3.17	0.86	-16%	28 Mar 14			
PS01P1403A	3 Apr 14	24.000	5.00000	1.000	1.20	20.60	0.51	13%	3.43	-0.64	195%	-2.20	0.69	46%	28 Mar 14			
PS08C1402A	6 Mar 14	23.000	6.25000	1.000	0.39	20.60	0.10	23%	8.45	0.34	118%	2.87	0.81	-23%	28 Feb 14			
PS13CE																		

Derivatives Warrant

As of :

21 Nov 13

Derivatives	Final Exercise	Exercise	Exercise Ratio		DW	Stock	Theory	All-in	Gearing	Delta	Breakeven	Implied	Parity	In-Out	Last Trading	DW ที่ล้งซื้อขายในบัญชี	Cash Balance
Warrant	Date	Price	DW	Stock	Price	Price	Price(B&S)	Premium	(%)			Gearing	Ratio	Money	Date		ช่วงเวลาที่มีผล
PTT01C1403A	3 Apr 14	300.000	80.0000	1.000	0.50	301.00	0.30	13%	7.53	0.54	42%	4.09	0.89	-13%	28 Mar 14		
PTT01P1403A	3 Apr 14	380.000	55.0000	1.000	1.66	301.00	1.46	4%	3.30	-0.85	263%	-2.81	0.64	57%	28 Mar 14		
PTT03CB	11 Dec 14	290.666	76.98229	1.000	1.04	301.00	0.60	23%	3.76	0.60	22%	2.27	0.81	-23%	3 Dec 14		
PTT06CD	12 Mar 14	197.050	98.52217	1.000	1.08	301.00	1.04	1%	2.83	0.99	3%	2.79	0.99	-1%	6 Mar 14		
PTT08CF	24 Dec 13	365.739	48.12352	1.000	0.07	301.00	0.01	23%	89.35	0.03	nm.	2.62	0.82	-23%	18 Dec 13		
PTT08C1407A	24 Jul 14	332.000	85.00000	1.000	0.00	301.00	0.23	10%	nm.	0.40	16%	nm.	0.91	-10%	18 Jul 14		
PTT08P1407A	24 Jul 14	295.000	75.00000	1.000	0.72	301.00	0.39	20%	5.57	-0.42	25%	-2.35	0.86	16%	18 Jul 14		
PTT13CI	10 Jan 14	344.838	59.10165	1.000	0.18	301.00	0.05	18%	28.29	0.17	274%	4.67	0.85	-18%	6 Jan 14		
PTT13C1403A	1 Apr 14	320.000	72.00000	1.000	0.00	301.00	0.21	6%	nm.	0.41	20%	nm.	0.94	-6%	26 Mar 14		
PTT13P1402A	28 Feb 14	334.985	39.41663	1.000	1.50	301.00	1.04	8%	5.09	-0.70	182%	-3.55	0.76	31%	24 Feb 14		
PTT23C1407A	5 Aug 14	308.383	64.06150	1.000	0.81	301.00	0.45	20%	5.80	0.52	30%	3.00	0.84	-20%	30 Jul 14		
PTT28CD	23 Apr 15	295.575	78.82008	1.000	1.14	301.00	0.63	28%	3.35	0.59	19%	1.99	0.78	-28%	17 Apr 15		
PTT28C1402A	7 Feb 14	344.838	59.11506	1.000	0.29	301.00	0.08	20%	17.56	0.21	148%	3.63	0.83	-20%	3 Feb 14		
PTT28P1403A	7 Mar 14	330.000	50.00000	1.000	1.16	301.00	0.77	10%	5.19	-0.66	148%	-3.43	0.78	29%	3 Mar 14		
PTTE01CF	27 Dec 13	141.300	39.24647	1.000	0.69	166.00	0.64	1%	6.13	0.94	18%	5.77	0.99	-1%	23 Dec 13		
PTTE01PF	27 Dec 13	176.255	29.43774	1.000	0.67	166.00	0.44	5%	8.42	-0.68	nm.	-5.74	0.85	18%	23 Dec 13		
PTTE06CD	12 Mar 14	98.125	49.06771	1.000	1.40	166.00	1.37	0%	2.42	1.00	2%	2.41	1.00	0%	6 Mar 14		
PTTE08C1405A	3 Jun 14	176.000	35.00000	1.000	0.00	166.00	0.37	6%	nm.	0.47	12%	nm.	0.94	-6%	28 May 14		
PTTE13C1402A	21 Feb 14	158.963	29.43774	1.000	0.00	166.00	0.51	-4%	nm.	0.63	-16%	nm.	1.04	4%	17 Feb 14		
PTTE13P1402A	21 Feb 14	152.094	17.66160	1.000	0.68	166.00	0.30	16%	13.82	-0.28	-5%	-3.81	1.01	-1%	17 Feb 14		
PTTE23CA	4 Dec 13	173.681	49.06771	1.000	0.03	166.00	0.02	6%	112.77	0.20	nm.	22.19	0.95	-6%	28 Nov 13		
PTTG28C1403A	7 Mar 14	155.000	33.00000	1.000	0.82	166.00	0.56	10%	6.13	0.68	39%	4.19	0.91	-10%	3 Mar 14		
PTTG01C1401A	5 Feb 14	63.417	19.51220	1.000	0.76	75.00	0.63	4%	5.06	0.88	25%	4.44	0.96	-4%	30 Jan 14		
PTTG01P1401A	5 Feb 14	78.051	9.75610	1.000	1.09	75.00	0.56	10%	7.05	-0.54	140%	-3.78	0.85	18%	30 Jan 14		
PTTG06CC	5 Mar 14	43.487	23.63507	1.000	1.35	75.00	1.31	1%	2.35	1.00	2%	2.35	0.99	-1%	27 Feb 14		
PTTG08CD	15 May 14	64.392	24.39098	1.000	0.00	75.00	0.51	-14%	nm.	0.76	-28%	nm.	1.16	14%	8 May 14		
PTTG13CD	10 Jan 14	76.100	14.63486	1.000	0.56	75.00	0.23	12%	9.15	0.50	153%	4.58	0.89	-12%	6 Jan 14		
PTTG13PD	10 Jan 14	78.051	9.75610	1.000	0.91	75.00	0.49	8%	8.45	-0.56	223%	-4.75	0.86	16%	6 Jan 14		
PTTG16CA	20 Dec 13	61.465	17.55926	1.000	0.00	75.00	0.73	-18%	nm.	0.98	-95%	nm.	1.22	18%	16 Dec 13		
PTTG23CB	4 Jul 14	76.832	29.27400	1.000	0.50	75.00	0.25	22%	5.12	0.52	39%	2.68	0.82	-22%	27 Jun 14		
PTTG28C1403A	7 Mar 14	68.295	16.58586	1.000	0.84	75.00	0.56	10%	5.38	0.73	39%	3.94	0.91	-10%	3 Mar 14		
PTTG42C1406A	27 Jun 14	66.000	20.00000	1.000	1.05	75.00	0.64	16%	3.57	0.73	29%	2.61	0.86	-16%	23 Jun 14		
QH06C1408A	3 Sep 14	2.300	2.00000	1.000	0.48	2.72	0.31	20%	2.83	0.88	27%	2.48	0.83	-20%	28 Aug 14		
QH13C1403A	4 Apr 14	3.310	1.16818	1.000	0.40	2.72	0.09	39%	5.82	0.43	151%	2.51	0.72	-39%	31 Mar 14		
QH28C1403A	7 Mar 14	3.213	1.26553	1.000	0.30	2.72	0.07	32%	7.16	0.41	171%	2.92	0.76	-32%	3 Mar 14		
RATC07CA	4 Feb 14	50.878	17.61176	1.000	0.00	50.50	0.16	1%	nm.	0.51	4%	nm.	0.99	-1%	29 Jan 14		
ROBI01C1403A	3 Apr 14	50.000	20.00000	1.000	0.58	53.25	0.32	16%	4.59	0.68	52%	3.13	0.86	-16%	28 Mar 14		
SAMA42C1406A	27 Jun 14	16.000	8.00000	1.000	0.00	17.70	0.31	-10%	nm.	0.69	-16%	nm.	1.11	10%	23 Jun 14		
SCB01CE	27 Dec 13	158.261	39.57262	1.000	0.28	157.50	0.13	8%	14.21	0.51	129%	7.19	0.93	-8%	23 Dec 13		
SCB01PD	27 Dec 13	207.717	29.67359	1.000	1.73	157.50	1.57	1%	3.07	-1.00	nm.	-3.06	0.61	64%	23 Dec 13		
SCB06CE	2 Apr 14	96.962	48.49661	1.000	1.29	157.50	1.24	1%	2.52	1.00	4%	2.51	0.99	-1%	27 Mar 14		
SCB06PE	15 May 14	247.283	49.45598	1.000	1.96	157.50	1.71	5%	1.62	-0.98	441%	-1.59	0.46	119%	9 May 14		
SCB08C1405A	3 Jun 14	158.000	40.00000	1.000	0.71	157.50	0.33	18%	5.55	0.55	39%	3.05	0.84	-18%	28 May 14		
SCB13CE	10 Jan 14	192.880	29.67359	1.000	0.11	157.50	0.01	25%	48.25	0.03	470%	1.60	0.80	-25%	6 Jan 14		
SCB13C1403A	19 Mar 14	170.000	25.00000	1.000	0.74	157.50	0.23	20%	8.51	0.37	80%	3.13	0.84	-20%	13 Mar 14		
SCB13P1402A	28 Feb 14	163.207	19.78239	1.000	1.18	157.50	0.58	11%	6.75	-0.54	92%	-3.64	0.84	18%	24 Feb 14		
SCB28C1402A	7 Feb 14	158.261	34.61955	1.000	0.50	157.50	0.24	11%	9.10	0.53	71%	4.78	0.90	-11%	3 Feb 14		
SCB28P1401A	8 Jan 14	168.152	21.76086	1.000	0.85	157.50	0.55	5%	8.52	-0.70	337%	-5.99	0.84	19%	2 Jan 14		
SCB28P1404A	22 Apr 14	155.000	22.00000	1.000	1.02	157.50	0.43	16%	7.02	-0.41	35%	-2.89	0.89	13%	16 Apr 14		
SCB42CE	27 Dec 13	176.065	31.65559	1.000	0.12	157.50	0.02	14%	41.46	0.12	355%	4.80	0.88	-14%	23 Dec 13		
SCC01C1401A	5 Feb 14	387.227	99.30487	1.000	0.61	416.00	0.39	8%	6.87	0.74	47%	5.06	0.93	-8%	30 Jan 14		
SCC01P1401A	5 Feb 14	496.445	79.42812	1.000	1.28	416.00	1.00	5%	4.09	-0.89	564%	-3.66	0.70	44%	30 Jan 14		
SCC03CA	11 Dec 14	370.606	96.71180	1.000	1.32	416.00	0.76	20%	3.26	0.71	19%	2.33	0.83	-20%	3 Dec 14		
SCC06CB	2 Apr 14	270.939	193.42360	1.000	0.78	416.00	0.75	1%	2.76	0.99	4%	2.74	0.99	-1%	27 Mar 14		
SCC08CE	24 Dec 13	445.114	96.76385	1.000	0.17	416.00	0.04	11%	25.29	0.22	308%	5.53	0.90	-11%	18 Dec 13		
SCC08C1407A	24 Jul 14	446.801	148.93365	1.000	0.00	416.00	0.19	7%	nm.	0.44	12%	nm.	0.93	-7%	18 Jul 14		
SCC13C1402A	28 Feb 14	446.244	117.78563	1.000	0.00	416.00	0.12	7%	nm.	0.36	31%	nm.	0.93	-7%	24 Feb 14		
SCC23CA	4 Dec 13	454.790	145.13788	1.000	0.01	416.00	0.00	10%	286.62	0.02	nm.	4.86	0.91	-10%	28 Nov 13		
SCC28C1402A	7 Feb 14	446.244	107.88315	1.000	0.33	416.00	0.10	16%	11.68	0.33	106%	3.88	0.86	-16%	3 Feb 14		
SIRI06C1408A	3 Sep 14	2.100	2.00000	1.000	0.25	1.99	0.08	31%	3.98	0.60	42%	2.39	0.77	-31%	28 Aug 14		
SIRI07C1404A	2 May 14	2.750	1.00000	1.000	0.11	1.99	0.01	44%	18.09	0.09	135%	1.54	0.70	-44%	25 Apr 14		
SIRI08C1405A	3 Jun 14	2.950	1.25000	1.000	0.16	1.99	0.01	58%	9.95	0.07	144%	0.72	0.63	-58%	28 May 14		
SIRI13C1403A	4 Apr 14	3.200	1.20000	1.000	0.14	1.99	0.00	69%	11.85	0.01	338%	0.14	0.59	-69%	31 Mar 14		
SIRI28C1403A	7 Mar 14	2.250	1.40000	1.000	0.17	1.99	0.04	25%	8.36	0.40	122%	3.35	0.80	-25%	3 Mar 14		
SPAL01CD	3 Dec 13	18.604	6.85401	1.000	0.01	15.80	0.00	18%	230.52	0.00	nm.	0.00	0.85	-18%	27 Nov 13		
SPAL01C1404A	8 May 14	16.000	8.00000	1.000	0.49	15.80	0.15	26%	4.03	0.57	70%	2.29	0.79	-26%	30 Apr 14		
STA13C1403A	4 Apr 14	13.500	6.00000	1.000	0.33	12.80	0.11	21%	6.46	0.47	71%	3.04	0.83	-21%	31 Mar 14		
STA42C1406A	27 Jun 14	12.000	8.00000	1.000	0.41	12.80	0.20	19%	3.90	0.70	35%	2.72	0.84	-19%	23 Jun 14		
STEC08C1401A	3 Feb 14	25.000	6.25000	1.000	0.30	20.40	0.01	32%	10.88	0.09	339%	0.97	0.76	-32%	28 Jan 14		
TCAP01C1401A	5 Feb 14	29.471	15.71833	1.000	0.41	33.50	0.28	7%	5.20	0.87	44%	4.51	0.93	-7%	30 Jan 14		
TCAP01P1401A	5 Feb 14	43.224	9.82318	1.000	1.16	33.50	0.80	5%	2.94	-0.95	nm.	-2.79	0.61	63%	30 Jan 14		
TCAP06CB	8 May 15	28.488	24.55796	1.000	0.42	33.50	0.32	16%	3.25	0.72	11%</						

Derivatives Warrant

As of :

21 Nov 13

Derivatives	Final Exercise	Exercise	Exercise Ratio		DW	Stock	Theory	All-in	Gearing	Delta	Breakeven	Implied	Parity	In-Out	Last Trading	DW ที่ต้องซื้อขายในบัญชี	Cash Balance
Warrant	Date	Price	DW	Stock	Price	Price	Price(B&S)	Premium	(x)			Gearing	Ratio	Money	Date	ช่วงเวลาที่มีผล	
THAI01C1403A	3 Apr 14	18.000	7.00000	1.000	0.40	16.90	0.31	23%	6.04	0.54	82%	3.28	0.81	-23%	28 Mar 14		
THAI01P1403A	3 Apr 14	24.000	5.00000	1.000	1.61	16.90	1.12	6%	2.10	-0.67	529%	-1.40	0.53	90%	16 Mar 14		
THAI08C1402A	6 Mar 14	25.250	14.00000	1.000	0.08	16.90	0.06	53%	225.41	0.18	342%	0.21	0.65	-53%	28 Feb 14		
THAI13CE	20 Dec 13	31.500	16.00000	1.000	0.01	16.90	0.00	87%	105.63	0.00	nm.	0.00	0.53	-87%	16 Dec 13		
THAI13C1403A	28 Mar 14	23.000	6.00000	1.000	0.17	16.90	0.15	42%	16.57	0.29	184%	4.88	0.70	-42%	24 Mar 14		
THAI23CA	4 Jul 14	33.000	15.00000	1.000	0.00	16.90	0.01	95%	nm.	0.08	207%	nm.	0.51	-95%	27 Jun 14		
THAI28CB	9 Dec 13	27.500	16.50000	1.000	0.00	16.90	0.00	63%	nm.	0.00	nm.	nm.	0.61	-63%	2 Dec 13		
THAI28C1404A	22 Apr 14	22.000	6.00000	1.000	0.00	16.90	0.20	30%	nm.	0.35	93%	nm.	0.77	-30%	16 Apr 14		
THAI28CD	27 Dec 13	33.000	14.00000	1.000	0.01	16.90	0.00	96%	120.71	0.00	nm.	0.00	0.51	-96%	23 Dec 13		
THC006C1408A	3 Sep 14	24.000	25.00000	1.000	0.62	36.75	0.61	7%	2.37	0.86	10%	2.03	0.93	-7%	28 Aug 14		
THC007C1404A	2 May 14	33.000	8.00000	1.000	0.01	36.75	0.93	-10%	nm.	0.69	-22%	nm.	1.11	10%	25 Apr 14		
THC008C1401A	3 Feb 14	37.000	10.00000	1.000	0.48	36.75	0.42	14%	7.66	0.57	100%	4.39	0.88	-14%	28 Jan 14		
THC013C1403A	4 Apr 14	35.000	15.00000	1.000	0.61	36.75	0.45	20%	4.02	0.65	67%	2.61	0.83	-20%	31 Mar 14		
THC028C1403A	7 Mar 14	36.000	16.00000	1.000	0.57	36.75	0.36	23%	4.03	0.62	108%	2.49	0.81	-23%	3 Mar 14		
TISCO1CD	3 Dec 13	48.600	20.00000	1.000	0.01	39.75	0.00	21%	198.75	0.00	nm.	0.71	0.82	-21%	27 Nov 13		
TISCO1C1404A	8 May 14	39.000	20.00000	1.000	0.44	39.75	0.35	20%	4.52	0.61	52%	2.75	0.83	-20%	30 Apr 14		
TISCO1P1404A	8 May 14	54.000	12.00000	1.000	0.00	39.75	1.34	-36%	nm.	-0.68	101%	nm.	0.74	36%	30 Apr 14		
TISCO1PC	3 Dec 13	63.000	12.00000	1.000	1.94	39.75	1.64	0%	1.71	-1.00	nm.	-1.71	0.46	117%	27 Nov 13		
TISC23CA	4 Jul 14	55.500	15.00000	1.000	0.20	39.75	0.14	47%	13.25	0.27	91%	3.59	0.68	-47%	27 Jun 14		
TMB01C1401A	5 Feb 14	2.100	1.50000	1.000	0.49	2.70	0.45	5%	3.67	0.94	29%	3.45	0.95	-5%	30 Jan 14		
TMB01P1401A	5 Feb 14	3.000	1.00000	1.000	0.55	2.70	0.13	9%	4.91	-0.33	317%	-1.64	0.76	31%	30 Jan 14		
TMB06CA	5 Mar 14	1.284	1.97539	1.000	0.75	2.70	0.73	2%	1.82	1.00	9%	1.82	0.98	-2%	27 Feb 14		
TMB08C1405A	3 Jun 14	2.800	1.30000	1.000	0.45	2.70	0.34	25%	4.62	0.69	55%	3.20	0.80	-25%	25 May 14		
TMB13C1404A	11 Apr 14	2.600	1.25000	1.000	0.00	2.70	0.22	-4%	nm.	0.62	-10%	nm.	1.04	4%	4 Apr 14		
TMB16CA	20 Dec 13	2.212	1.48153	1.000	0.32	2.70	0.33	-1%	5.70	0.99	-7%	5.63	1.01	1%	16 Dec 13		
TMB23CA	5 Mar 14	2.469	1.97539	1.000	0.24	2.70	0.20	9%	5.70	0.78	38%	4.46	0.92	-9%	27 Feb 14		
TMB28CB	7 Feb 14	3.200	1.10000	1.000	0.13	2.70	0.07	24%	18.88	0.36	187%	6.75	0.81	-24%	3 Feb 14		
TMB28C1403A	7 Mar 14	2.300	1.30000	1.000	0.54	2.70	0.45	11%	3.85	0.87	46%	3.36	0.90	-11%	3 Mar 14		
TOP01CE	3 Dec 13	57.246	19.73944	1.000	0.27	61.75	0.23	1%	11.59	0.96	124%	11.13	0.99	-1%	27 Nov 13		
TOP01C1404A	8 May 14	58.000	20.00000	1.000	0.59	61.75	0.61	13%	5.23	0.65	32%	3.38	0.88	-13%	30 Apr 14		
TOP01PE	3 Dec 13	72.050	9.86972	1.000	1.05	61.75	0.85	0%	5.96	-1.00	nm.	-5.95	0.75	33%	27 Nov 13		
TOP01P1404A	8 May 14	73.000	12.00000	1.000	1.36	61.75	1.36	8%	3.78	-0.54	132%	-2.04	0.69	45%	30 Apr 14		
TOP06CB	5 Mar 14	44.029	23.92917	1.000	0.79	61.75	0.73	2%	3.27	0.98	7%	3.18	0.98	-2%	27 Feb 14		
TOP08CF	15 May 14	59.220	24.67480	1.000	0.00	61.75	0.27	-4%	nm.	0.61	-9%	nm.	1.04	4%	8 May 14		
TOP13C1402A	28 Feb 14	67.115	14.80385	1.000	0.49	61.75	0.42	20%	8.51	0.48	104%	4.10	0.83	-20%	24 Feb 14		
TOP23CA	5 Mar 14	9.076	19.73944	1.000	0.00	61.75	0.08	13%	nm.	0.27	60%	nm.	0.88	-13%	27 Feb 14		
TOP28C1403A	7 Mar 14	60.000	16.00000	1.000	0.00	61.75	0.56	-3%	nm.	0.60	-10%	nm.	1.03	3%	3 Mar 14		
TPIP01C1401A	5 Feb 14	10.000	7.00000	1.000	0.45	12.60	0.43	4%	4.00	0.85	25%	3.41	0.96	-4%	30 Jan 14		
TPIP01P1401A	5 Feb 14	14.000	4.00000	1.000	0.63	12.60	0.40	9%	5.00	-0.51	311%	-2.54	0.76	31%	30 Jan 14		
TPIP08CB	24 Dec 13	13.915	3.97561	1.000	0.10	12.60	0.03	14%	31.69	0.19	460%	6.14	0.88	-14%	18 Dec 13		
TPIP08C1407A	24 Jul 14	14.500	4.75000	1.000	0.48	12.60	0.42	33%	5.53	0.55	55%	3.04	0.75	-33%	18 Jul 14		
TRUE01C1403A	3 Apr 14	5.700	3.60000	1.000	1.02	8.55	0.90	8%	2.39	0.93	26%	2.24	0.92	-8%	28 Mar 14		
TRUE01P1403A	3 Apr 14	9.200	2.50000	1.000	0.99	8.55	0.37	21%	3.45	-0.37	145%	-1.29	0.73	37%	28 Mar 14		
TRUE06CB	24 Jun 14	6.500	5.00000	1.000	0.58	8.55	0.55	10%	2.95	0.83	18%	2.44	0.91	-10%	18 Jun 14		
TRUE06PB	24 Jun 14	12.000	5.00000	1.000	0.91	8.55	0.59	13%	1.88	-0.56	217%	-1.06	0.52	94%	18 Jun 14		
TRUE07CA	1 Apr 14	8.200	3.00000	1.000	0.73	8.55	0.51	22%	3.90	0.70	77%	2.75	0.82	-22%	26 Mar 14		
TRUE08CE	23 Jan 14	8.000	2.00000	1.000	0.72	8.55	0.58	10%	5.94	0.76	89%	4.49	0.91	-10%	17 Jan 14		
TRUE08CF	12 Jun 14	8.500	4.00000	1.000	0.54	8.55	0.43	25%	3.96	0.66	50%	2.63	0.80	-25%	6 Jun 14		
TRUE08P1404A	8 Apr 14	11.000	5.00000	1.000	0.69	8.55	0.43	12%	2.48	-0.57	332%	-1.42	0.59	69%	1 Apr 14		
TRUE13CG	10 Jan 14	15.000	4.00000	1.000	0.03	8.55	0.00	77%	71.25	0.02	nm.	1.15	0.57	-77%	6 Jan 14		
TRUE13C1312A	30 Dec 13	8.250	2.95000	1.000	0.39	8.55	0.28	10%	7.43	0.69	185%	5.15	0.91	-10%	24 Dec 13		
TRUE13C1402A	21 Feb 14	8.500	2.50000	1.000	0.62	8.55	0.45	18%	5.29	0.66	96%	3.65	0.85	-18%	17 Feb 14		
TRUE13C1406A	25 Jun 14	13.000	8.00000	1.000	0.17	8.55	0.08	68%	6.29	0.32	146%	2.02	0.60	-68%	19 Jun 14		
TRUE13P1402A	21 Feb 14	6.250	1.50000	1.000	0.36	8.55	0.07	33%	15.83	-0.11	-62%	-1.70	1.26	-21%	17 Feb 14		
TRUE13P1403A	18 Mar 14	7.950	1.77000	1.000	0.89	8.55	0.24	25%	5.43	0.25	43%	-1.37	0.90	11%	12 Mar 14		
TRUE16CB	20 Dec 13	7.100	3.50000	1.000	0.46	8.55	0.44	2%	5.31	0.92	31%	4.90	0.98	-2%	16 Dec 13		
TRUE18C1403A	7 Mar 14	6.000	5.00000	1.000	0.00	8.55	0.47	-30%	nm.	0.88	-72%	nm.	1.43	30%	3 Mar 14		
TRUE23C1401A	5 Feb 14	9.600	8.00000	1.000	0.23	8.55	0.08	34%	4.65	0.45	356%	2.10	0.75	-34%	30 Jan 14		
TRUE28CD	9 Dec 13	8.000	3.50000	1.000	0.29	8.55	0.21	5%	8.42	0.82	480%	6.88	0.95	-5%	2 Dec 13		
TRUE28CE	8 Jan 14	12.500	5.40000	1.000	0.03	8.55	0.01	48%	52.78	0.07	nm.	3.71	0.68	-48%	2 Jan 14		
TRUE28CF	29 Apr 15	12.000	8.00000	1.000	0.29	8.55	0.23	67%	3.69	0.54	44%	1.99	0.60	-67%	23 Apr 15		
TRUE28C1401A	8 Jan 14	8.500	3.00000	1.000	0.33	8.55	0.26	11%	8.64	0.63	148%	5.40	0.90	-11%	2 Jan 14		
TRUE28C1405A	20 May 14	8.000	3.50000	1.000	0.71	8.55	0.53	23%	3.44	0.72	53%	2.47	0.82	-23%	14 May 14		
TRUE28C1406A	6 Jun 14	11.500	7.00000	1.000	0.19	8.55	0.12	50%	6.43	0.40	115%	2.55	0.67	-50%	2 Jun 14		
TRUE28P1402A	7 Feb 14	8.000	3.00000	1.000	0.35	8.55	0.16	19%	8.14	-0.30	32%	-2.45	0.94	6%	3 Feb 14		
TRUE42C1406A	27 Jun 14	7.000	4.00000	1.000	0.83	8.55	0.65	21%	2.58	0.80	38%	2.07	0.83	-21%	23 Jun 14		
TTA08C1407A	24 Jul 14	22.000	6.00000	1.000	0.36	16.20	0.31	49%	7.50	0.42	84%	3.18	0.67	-49%	18 Jul 14		
TTA08P1407A	24 Jul 14	16.000	5.50000	1.000	0.00	16.20	0.50	1%	nm.	-0.37	-2%	nm.	1.01	-1%	18 Jul 14		
TTA13C1401A	3 Feb 14	21.000	4.30000	1.000	0.22	16.20	0.12	35%	17.12	0.26	410%	4.38	0.74	-35%	28 Jan 14		
TTA13C1403A	4 Apr 14	16.000	6.00000	1.000	0.48	16.20	0.44	17%	5.63	0.63	54%	3.55	0.86	-17%	31 Mar 14		
TTA28C1404A	22 Apr 14	17.000	7.00000	1.000	0.43	16.20	0.35	24%	5.38	0.58	70%	3.11	0.81	-24%	16 Apr 14		
TTA42C1406A	27 Jun 14	14.500	7.00000	1.000	0.66	16.20	0.59	18%	3.51	0.72	33%	2.53	0.85	-18%	23 Jun 14		
TIGL42C1406A	27 Jun 14	32.000	20.00000	1.000	0.56	33.25	0.37	30%	2.97	0.65	56%	1.93	0.77	-30%	23 Jun 14		

Company	Recommend L/T 3 months	Price 21/11/13 (B)	Fair Value (B)	Upside (%)	CAPM Beta	Free Float (%)	Mkt. Cap. (Bbn)	Earnings Guide																		
								Net Profit (Bm)			EPS (B)			PER (X)			BVS (B)			PBV (X)			DPS (B)		Yield (%)	
								12A	13F	14F	12A	13F	14F	12A	13F	14F	12A	13F	14F	12A	13F	14F	13F	14F	13F	14F
AGRO & FOOD INDUSTRY																										
Agribusiness																										
GFPT	BUY	9.60	15.51	62%	0.39	45.1	42.71	2,780	4,704	4,520	0.0	1.1	1.2	15.14	8.94	8.45	4.5	5.6	6.5	1.40	1.25	1.11	4.9	4.8		
STA	BUY	12.80	20.00	56%	1.02	53.1	16.38	1,379	1,942	2,012	1.1	1.5	1.6	11.9	8.4	8.1	14.7	15.7	16.9	0.9	0.8	0.8	0.46	0.47	3.6	3.7
UVAN	HOLD	10.40	10.41	0%	0.43	39.3	9.78	979	1,008	1,029	1.0	1.1	1.1	10.0	9.7	9.5	3.0	4.0	5.0	3.5	2.6	2.1	0.80	0.82	7.7	7.9
Foods & Beverages																										
CPF	BUY	26.25	33.63	28%	1.16	46.6	488.32	35,869	22,984	28,593	2.6	1.1	1.4	10.3	23.8	18.5	13.9	14.4	15.1	1.9	1.8	1.7	0.55	0.71	2.1	2.7
KBS	HOLD	9.65	11.30	17%	0.41	38.5	5.31	726	625	828	1.5	1.0	1.4	6.6	9.3	7.0	5.6	6.9	7.7	1.7	1.4	1.3	0.42	0.55	4.3	5.7
KSL	BUY	12.50	16.00	28%	0.46	22.5	21.31	2,354	2,027	2,305	1.5	1.2	1.4	8.4	10.5	9.2	6.5	7.5	8.4	1.9	1.7	1.5	0.48	0.54	3.8	4.3
M	BUY	46.00	60.00	30%	na.	25.0	41.67	2,041	2,063	2,291	2.8	2.3	2.5	16.2	20.2	18.3	0.5	3.0	3.2	90.0	15.2	14.5	1.70	1.90	3.7	4.1
MINT	BUY	24.90	34.00	37%	1.50	62.2	99.63	3,409	4,008	4,656	0.9	1.0	1.2	26.9	23.8	21.5	5.5	6.5	7.6	4.5	3.8	3.3	0.31	0.35	1.3	1.4
OISHI	BUY	90.50	111.00	23%	0.39	20.3	16.97	654	239	389	3.5	1.3	2.1	26.0	71.0	43.6	16.6	15.7	17.2	5.4	5.8	5.3	0.64	1.04	0.7	1.1
PM	BUY	7.90	12.40	57%	1.08	37.9	5.14	409	449	495	0.6	0.7	0.8	12.6	11.4	10.4	2.1	2.3	2.6	3.8	3.4	3.0	0.41	0.46	5.2	5.8
TVO	HOLD	17.90	19.73	10%	0.52	53.1	14.47	1,775	938	1,141	2.2	1.2	1.4	8.2	15.4	12.7	8.4	7.8	8.1	2.1	2.3	2.2	1.05	1.13	5.9	6.3
TUF	BUY	61.00	74.00	21%	0.54	58.2	70.00	4,694	3,672	5,712	4.1	3.2	5.0	14.9	19.1	12.3	32.4	34.5	37.0	1.9	1.8	1.6	1.60	2.49	2.6	4.1
Home & Office Products																										
SITHAI	BUY	16.60	27.32	65%	0.61	52.8	5.82	888	700	804	2.0	1.6	2.0	8.3	10.3	8.5	15.6	16.1	17.1	1.1	1.0	1.0	0.89	1.07	5.7	5.0
FINANCIALS																										
Banking																										
BAY	HOLD	38.75	41.47	7%	0.21	74.7	235.37	14,626	14,236	16,998	2.4	2.3	2.8	16.1	16.5	13.8	18.7	20.1	21.7	2.1	1.9	1.8	1.05	1.26	2.7	3.2
BBL	BUY	192.00	251.12	31%	1.00	97.7	366.50	33,022	39,603	43,282	17.3	20.7	22.7	11.1	9.3	8.5	142.5	155.6	169.9	1.3	1.2	1.1	7.50	8.50	3.9	4.4
KBANK	BUY	173.00	238.74	38%	1.25	77.9	414.03	35,260	42,351	47,005	14.8	17.7	19.7	11.7	9.8	8.8	77.3	89.7	103.4	2.2	1.9	1.7	4.00	5.00	2.3	2.9
KKP	BUY	40.00	55.20	38%	1.20	77.1	33.55	3,391	4,422	5,200	4.1	5.3	6.2	9.8	7.5	6.4	39.9	42.7	46.5	1.0	0.9	0.9	2.65	3.12	6.6	7.8
KTB	HOLD	19.00	22.76	20%	1.51	44.9	265.65	23,528	28,996	32,076	1.7	2.1	2.3	11.3	9.2	8.3	13.1	14.2	15.5	1.5	1.3	1.2	0.83	0.92	4.4	4.8
LHBANK	BUY	1.30	1.73	33%	0.42	24.0	16.53	683	818	911	0.1	0.1	0.1	22.8	19.6	17.6	1.2	1.2	1.3	1.1	1.1	1.0	0.04	0.05	3.0	3.5
SCB	HOLD	157.50	205.69	31%	1.38	71.1	535.37	40,219	48,524	54,026	11.8	14.3	15.9	13.3	11.0	9.9	62.9	73.2	84.6	2.5	2.2	1.9	4.00	4.50	2.5	2.9
TCAP	HOLD	33.50	39.25	17%	0.96	82.8	42.81	5,511	9,446	6,632	4.3	8.0	5.6	7.8	4.2	6.0	34.1	36.7	40.3	1.0	0.9	0.8	2.39	1.68	7.1	5.0
TISCO	BUY	39.75	47.41	19%	1.09	79.1	31.83	3,705	4,324	4,681	5.1	5.4	5.8	7.8	7.4	6.8	25.3	27.4	30.3	1.6	1.4	1.3	2.97	3.22	7.5	8.1
TMB	SELL	2.70	2.86	6%	0.94	43.7	117.74	1,605	5,798	7,992	0.0	0.1	0.2	73.3	20.3	14.7	1.3	1.4	1.5	2.1	1.9	1.8	0.04	0.06	1.5	2.0
Finance																										
AEONTS	BUY	89.75	120.00	34%	0.86	29.3	103.69	6,494	9,116	9,100	23.79	17.64	9.51	13.3	9.4	8.3	29.0	33.8	39.2	3.1	2.7	2.3	3.45	3.88	3.8	4.3
ASK	BUY	17.40	31.18	79%	1.17	28.3	6.00	488	648	754	1.4	1.9	2.2	12.3	9.3	8.0	10.0	10.6	11.2	1.7	1.6	1.5	1.31	1.53	7.6	8.8
CGS	HOLD	1.16	1.30	12%	1.22	64.3	3.00	312	422	287	0.1	0.2	0.1	8.7	7.1	10.5	1.3	1.4	1.4	0.9	0.8	0.8	0.13	0.09	11.2	7.6
CNS	HOLD	1.67	1.67	0%	0.87	61.9	3.59	188	450	366	2.6	0.2	0.2	0.6	8.0	9.8	5.1	2.5	2.6	0.3	0.7	0.6	0.13	0.10	7.5	6.1
FSS	HOLD	4.86	5.08	5%	1.43	41.3	2.27	181	297	214	0.4	0.6	0.5	12.2	7.6	10.6	3.6	4.0	4.2	1.4	1.2	1.2	0.25	0.18	5.2	3.8
GBX	HOLD	1.14	0.91	-20%	1.19	59.3	1.24	15	124	96	0.0	0.1	0.1	81.8	10.0	12.9	1.2	1.3	1.3	1.0	0.9	0.8	0.03	0.03	3.0	2.3
GL	SELL	6.15	6.24	1%	1.69	44.7	6.30	357	310	419	0.5	0.3	0.4	11.9	20.3	17.6	2.3	2.2	3.5	2.7	2.8	1.8	0.20	0.23	3.2	3.7
IFS	BUY	2.60	2.90	12%	1.08	26.0	1.22	112	138	151	0.2	0.3	0.3	10.9	8.9	8.1	1.9	2.1	2.3	1.4	1.3	1.1	0.15	0.16	5.7	6.3
JMT	SELL	10.30	6.30	-39%	1.41	24.9	3.09	110	79	83	0.4	0.3	0.3	28.1	38.9	37.3	2.1	2.1	2.2	5.0	4.8	4.7	0.20	0.21	1.9	2.0
KCAR	HOLD	10.50	11.33	8%	0.44	26.5	2.63	395	255	283	1.6	1.0	1.1	6.7	10.3	9.3	6.2	6.6	7.0	1.7	1.6	1.5	0.60	0.67	5.7	6.4
KGI	HOLD	2.90	3.20	10%	1.21	65.0	5.78	443	822	638	0.2	0.4	0.3	13.0	7.0	9.1	2.4	2.6	2.5	1.2	1.1	1.1	0.37	0.29	12.8	9.9
MBKET	BUY	22.10	25.20	14%	1.08	16.5	12.62	738	1,371	1,198	1.3	2.4	2.1	17.1	9.2	10.5	8.0	9.1	8.8	2.8	2.4	2.5	2.40	2.10	10.9	9.5
THANI	BUY	5.25	11.92	127%	1.74	18.5	8.46	489	807	1,019	0.4	0.5	0.6	14.4	10.5	8.3	1.9	1.9	2.1	2.8	2.8	2.5	0.35	0.44	6.7	8.4
TK	HOLD	9.95	11.05	11%	1.30	28.9	4.98	712	446	503	1.4	0.9	1.0	7.0	11.1	9.9	7.6	8.0	8.4	1.3	1.3	1.2	0.47	0.54	4.8	5.4
TNITY	HOLD	7.05	7.62	8%	1.59	60.0	1.24	117	167	130	0.7	1.0	0.7	10.6	7.4	9.5	8.1	8.7	8.7	0.9	0.8	0.0	0.81	0.63	11.5	8.9
UOBKH	BUY	3.72	4.58	23%	1.39	21.6	1.87	166	348	230	0.3	0.7	0.5	11.3	5.4	8.1	4.5	5.1	5.4	0.8	0.7	0.7	0.21	0.14	5.6	3.7
Insurance																										
BKI	BUY	368.00	612.84	67%	0.45	69.6	27.99	626	1,735	2,125	8.2	22.8	27.9	44.7	16.1	13.2	294.5	305.7	318.5	1.2	1.2	1.2	12.00	12.00	3.3	3.3
BLA	BUY	61.00	82.61	35%	0.94	40.6	73.91	3,292	4,942	6,124	2.7	4.1	5.1	22.3	14.9	12.0	16.2	19.3	23.2	3.8	3.2	2.6	1.08	1.34	1.8	2.2
THRE	BUY	3.76	6.05	61%	1.12	59.7	13.21	(4,349)	(2,671)	766	-1.2	-0.8	0.2	NM	NM	17.2	1.0	0.8	nm.	3.8	4.5	3.5	-	-	-	-
INDUSTRIALS																										
Automotive																										
AH	BUY	16.00	21.18	32%	0.83	57.6	5.16	917	721	683	3.4	2.2	2.1	4.7	7.2	7.6	18.0	16.8	18.4	0.9	1.0	0.9	0.56	0.53	3.5	3.3
IHL	SELL	6.10	5.38	-12%	0.67	26.7	2.56	250	196	205	0.7	0.5	0.5	8.5	13.0	12.5	2.6	2.7	3.0	2.3	2.3	2.0	0.17	0.20	2.8	3.3
IRC	BUY	16.10	18.75	16%	0.39	29.1	3.22	103	366	375	0.5	1.8	1.9	31.4												

Earnings Guide																											
Company	Recommend LT 3 months	Price 21/11/13 (B)	Fair Value (B)	Upside (%)	CAPM Beta	Free Float (%)	Mkt. Cap. (Bbn)	Net Profit (Bm)			EPS (B)			PER (X)			BVS (B)			PBV (X)			DPS (B)		Yield (%)		
								12A	13F	14F	12A	13F	14F	12A	13F	14F	12A	13F	14F	12A	13F	14F	12A	13F	14F	13F	14F
Steel							47.36	(16,327)	(4,419)	711				NM	NM	40.07				0.67	0.98	0.96			2.3	2.3	
BSSM	BUY	1.01	1.34	33%	0.53	27.3	1.14	(12)	71	110	0.0	0.1	0.1	NM	16.1	10.4	1.6	1.7	1.7	0.6	0.6	0.6	0.06	0.07	6.2	6.7	
MCS	BUY	4.20	5.26	25%	0.80	72.3	2.10	165	240	293	0.3	0.5	0.6	12.7	8.7	7.2	4.9	4.9	5.7	0.9	0.9	0.7	0.14	0.18	3.4	4.2	
SMIT	HOLD	4.84	5.57	15%	0.48	34.9	2.57	303	271	295	0.6	0.5	0.6	8.5	9.5	8.7	3.4	3.6	3.9	1.4	1.4	1.2	0.24	0.28	5.0	5.8	
SSI	SELL	0.34	0.34	1%	0.79	41.3	10.94	(15,903)	(5,680)	(803)	-0.6	-0.2	0.0	NM	NM	NM	0.5	0.4	0.3	0.7	0.9	1.0	-	-	-	-	
TMT	BUY	11.20	14.60	30%	0.85	24.7	4.88	447	430	466	1.0	1.0	1.1	10.7	11.3	10.5	4.8	5.0	5.3	2.3	2.2	2.1	0.74	0.80	6.6	7.2	
TSTH	BUY	0.84	1.08	28%	0.71	30.0	7.07	(4,545)	102	350	-0.6	0.0	0.0	NM	67.3	19.6	1.1	1.1	1.2	0.8	0.8	0.7	-	-	-	-	
PROPERTY & CONSTRUCTION																											
Construction Materials							659.77	30,319	46,738	53,993				21.76	14.04	12.16				2.71	2.47	2.25			3.5	4.2	
DCC	HOLD	51.75	62.46	21%	0.34	42.1	21.11	1,255	1,377	1,544	3.1	3.4	3.8	16.8	15.3	13.7	6.6	7.0	7.4	7.8	7.4	7.0	3.37	4.52	6.5	8.7	
DRT	SELL	9.30	8.35	-10%	0.63	27.6	9.74	546	474	562	0.5	0.5	0.5	17.7	20.6	17.5	2.1	2.2	2.3	4.4	4.2	4.0	0.38	0.45	4.1	4.8	
SCC	BUY	416.00	558.00	34%	0.97	67.7	499.20	23,580	37,333	43,267	19.7	31.1	36.1	21.2	13.4	11.5	119.3	136.4	155.5	3.5	3.0	2.7	14.00	17.00	3.4	4.1	
TASSCO	BUY	383.00	443.18	16%	0.98	24.3	88.09	3,636	5,669	6,093	15.8	24.6	26.5	24.2	15.5	14.5	76.7	88.4	98.9	5.0	4.3	3.9	16.00	18.00	4.2	4.7	
SCCC	BUY	58.00	80.35	39%	1.31	37.3	8.85	642	1,034	1,070	4.2	7.1	6.7	13.8	8.1	8.7	29.0	36.3	42.5	2.0	1.6	1.4	1.75	1.75	3.0	3.0	
TPIPL	BUY	12.60	16.53	31%	1.05	41.2	25.44	248	1,260	1,421	0.1	0.6	0.7	102.5	20.2	17.9	32.3	32.1	32.0	0.4	0.4	0.4	0.10	0.15	0.8	1.2	
VNG	HOLD	2.66	3.48	31%	0.60	30.0	3.47	290	(470)	36	0.2	-0.4	0.0	12.0	NM	96.7	4.8	4.3	4.4	0.6	0.6	0.6	-	0.01	-	-	-
Property							796.71	45,977	66,183	66,769				16.03	11.83	11.84				2.76	2.37	2.14			3.6	4.0	
AMATA	BUY	16.10	23.48	46%	1.02	66.9	17.18	1,445	1,924	1,790	1.4	1.8	1.7	11.9	8.9	9.6	6.9	8.0	9.0	2.3	2.0	1.8	0.72	0.67	4.5	4.2	
AP	BUY	4.94	8.43	71%	1.70	61.0	14.13	2,329	2,035	2,402	0.8	0.7	0.8	6.0	6.9	5.9	4.4	4.9	5.5	1.1	1.0	0.9	0.21	0.25	4.3	5.1	
CK	BUY	19.50	27.78	42%	1.92	57.3	32.23	568	7,398	1,395	0.3	4.5	0.8	56.7	4.4	23.1	5.4	9.8	10.1	3.6	2.0	1.9	0.50	0.45	2.6	2.3	
CPN	BUY	44.00	68.00	55%	1.57	32.6	197.47	6,189	10,876	6,843	1.4	2.4	1.5	31.0	18.2	28.9	11.6	15.3	16.4	3.8	2.9	2.7	0.97	0.61	2.2	1.4	
GLAND	BUY	2.90	4.87	68%	1.16	14.9	15.42	59	1,408	1,754	0.0	0.3	0.3	247.5	10.8	8.9	1.2	1.5	1.8	2.4	2.0	1.6	0.11	0.13	3.7	4.5	
HEMRAJ	BUY	3.16	4.51	43%	1.09	55.8	30.67	2,294	3,965	3,125	0.2	0.4	0.3	13.4	7.7	9.8	1.1	1.3	1.5	2.9	2.3	2.1	0.16	0.16	5.2	5.1	
ITD	BUY	5.05	6.59	30%	2.24	65.7	24.55	126	753	1,357	0.0	0.2	0.3	167.8	32.6	18.1	2.1	2.4	2.5	2.4	2.1	2.0	0.10	0.15	2.0	3.0	
LH	HOLD	9.80	10.42	6%	1.53	52.1	98.25	5,636	6,667	8,947	0.6	0.7	0.9	17.4	14.7	11.0	3.1	3.3	3.6	3.1	3.0	2.7	0.53	0.71	5.4	7.3	
LPN	HOLD	18.10	21.27	18%	0.80	77.4	26.71	2,217	2,749	3,139	1.5	1.9	2.1	12.0	9.7	8.5	5.7	6.8	7.9	3.1	2.7	2.3	0.93	1.06	5.1	5.9	
MJD	SELL	2.10	2.07	-1%	0.72	41.1	1.81	(91)	(142)	65	-0.1	-0.1	0.1	NM	NM	33.8	3.0	2.5	2.6	0.7	0.8	0.8	-	-	-	-	
MK	HOLD	3.34	3.08	-8%	0.89	71.5	2.87	260	442	416	0.3	0.5	0.5	11.1	6.5	6.9	5.8	6.1	6.4	0.6	0.5	0.5	0.21	0.19	6.1	5.8	
NOBLE	SELL	10.90	7.95	-27%	0.45	67.5	4.98	325	454	467	0.7	1.0	1.0	15.3	11.0	10.7	8.9	9.6	10.3	1.2	1.1	1.1	0.35	0.36	3.2	3.3	
NWR	HOLD	2.44	2.84	16%	2.20	76.2	4.82	539	282	350	0.3	0.1	0.2	7.0	17.6	15.5	1.3	1.7	1.8	1.9	1.5	1.3	0.05	0.08	1.9	3.2	
PF	HOLD	0.99	1.07	8%	1.43	70.2	5.73	234	293	410	0.0	0.1	0.1	21.8	19.4	14.1	1.5	1.6	1.6	0.6	0.6	0.6	0.02	0.03	2.1	2.8	
PREB	BUY	6.85	9.34	36%	1.11	71.4	2.11	189	300	240	0.8	1.0	0.8	8.2	7.1	8.8	3.6	3.7	4.2	1.9	1.9	1.6	0.34	0.27	5.0	4.0	
PRIN	HOLD	1.39	1.53	10%	0.84	58.2	1.70	354	226	275	0.3	0.2	0.2	4.8	7.7	6.4	3.1	2.9	3.1	0.5	0.5	0.4	0.06	0.07	4.0	4.9	
PS	BUY	20.60	30.09	46%	1.90	26.1	45.78	3,898	5,018	5,549	1.8	2.3	2.5	11.7	9.1	8.2	8.9	10.5	12.2	2.3	2.0	1.7	0.79	0.88	3.9	4.3	
QH	BUY	2.72	4.11	51%	1.78	63.0	24.98	2,426	3,119	2,931	0.3	0.3	0.3	10.3	8.0	8.5	1.7	1.9	2.1	1.6	1.4	1.3	0.17	0.16	6.2	5.9	
RML	BUY	1.21	2.38	96%	1.62	67.6	4.33	496	768	1,416	0.1	0.2	0.4	3.7	5.6	3.1	0.4	0.6	1.0	2.8	2.0	1.2	-	0.09	-	7.2	
ROJNA	HOLD	7.60	7.92	4%	0.79	33.8	10.87	1,194	329	860	1.0	0.2	0.6	7.7	32.8	13.4	4.9	4.8	5.0	1.6	1.6	1.5	0.30	0.34	3.9	4.5	
SC	HOLD	3.50	4.75	36%	1.70	34.7	12.99	1,108	1,196	1,760	0.3	0.3	0.5	10.4	10.4	7.4	3.1	3.0	3.4	1.1	1.2	1.0	0.13	0.19	3.9	5.4	
SEAFCO	BUY	5.00	8.07	61%	1.68	63.5	1.34	138	160	155	0.6	0.6	0.6	7.8	8.4	8.7	3.0	3.0	3.4	1.6	1.7	1.5	0.20	0.20	4.0	4.0	
SENA	BUY	2.22	3.00	35%	0.73	43.5	1.59	294	242	337	0.4	0.3	0.4	5.4	6.6	5.2	3.1	3.3	3.2	0.7	0.7	0.7	0.14	0.20	6.5	9.0	
SF	BUY	5.95	8.80	48%	1.20	43.1	7.83	1,401	667	734	1.2	0.5	0.6	5.0	11.7	10.7	4.7	4.8	5.3	1.3	1.2	1.1	0.08	0.11	1.4	1.8	
SRI	HOLD	1.99	2.21	11%	1.89	84.3	18.97	3,019	2,258	3,008	0.4	0.2	0.3	4.9	8.5	7.2	1.9	1.8	2.0	1.1	1.1	1.0	0.10	0.12	4.9	5.8	
SPALI	BUY	15.80	24.22	53%	1.31	65.8	27.12	2,754	3,289	4,157	1.6	1.9	2.4	9.8	8.2	6.5	7.3	8.7	10.4	2.2	1.8	1.5	0.77	0.97	4.9	6.1	
SRICHA	BUY	34.75	53.43	54%	1.47	32.4	10.61	1,023	980	1,104	3.4	3.2	3.6	10.3	10.9	9.8	7.3	8.1	9.1	4.8	4.3	3.8	2.60	2.88	7.5	8.3	
STEC	BUY	20.40	28.77	41%	2.05	69.0	31.11	1,165	1,451	1,721	1.0	1.0	1.1	20.8	21.4	18.1	5.4	5.1	5.7	3.8	4.0	3.6	0.50	0.60	2.5	2.9	
STPI	BUY	18.10	32.41	79%	0.93	78.2	26.74	1,090	1,831	3,003	0.7	1.2	2.0	24.5	14.7	8.9	2.9	3.9	5.4	6.2	4.6	3.3	0.50	0.75	2.8	4.1	
SYNTEC	BUY	1.36	2.08	53%	1.85	83.1	2.18	(132)	130	238	-0.1	0.1	0.1	NM	16.8	9.1	1.4	1.6	1.7	1.0	0.8	0.8	0.06	-	4.2	-	
TICON	BUY	16.80	23.17	38%	0.96	58.1	15.33	1,297	1,648	1,725	1.6	1.8	1.7	10.3	9.5</												

Company		Recommend	Price 21/11/13 (B)	Fair Value (B)	Upside (%)	CAPM Beta	Free Float (%)	Mkt. Cap. (Bn.)	Earnings Guide																			
									Net Profit (Bm)				EPS (B)			PER (X)			BVS (B)			PBV (X)			DPS (B)		Yield (%)	
									12A	13F	14F	12A	13F	14F	12A	13F	14F	12A	13F	14F	12A	13F	14F	13F	14F	13F	14F	
SERVICES																												
Commerce								939.92	28,895	31,345	38,230				26.57	30.16	24.75				6.72	7.35	6.36			2.0	2.3	
BEAUTY	BUY	22.50	28.00	24%	1.56	27.3	6.75	174	227	296	0.6	0.8	1.0	38.9	29.8	22.8	3.3	3.4	3.7	6.8	6.6	6.1	0.68	0.89	3.0	3.9		
BIGC	SELL	190.50	210.00	10%	1.06	41.4	157.16	6,074	6,342	7,214	7.4	7.7	8.7	25.9	24.8	21.8	38.7	44.1	50.6	4.9	4.3	3.8	2.31	2.62	1.2	1.4		
BJC	HOLD	45.50	46.00	1%	1.87	30.0	72.36	2,415	2,462	2,728	1.5	1.5	1.7	29.9	29.4	26.5	10.3	10.9	11.7	4.4	4.2	3.9	0.86	0.95	1.9	2.1		
CPALL	BUY	41.75	53.00	27%	1.09	50.0	375.04	11,023	11,311	14,390	1.2	1.3	1.6	34.0	33.2	26.1	3.0	3.4	4.1	13.8	12.4	10.2	0.90	1.00	2.2	2.4		
CSS	BUY	2.60	4.04	55%	na.	49.8	1.82	158	190	279	4.0	0.3	0.4	0.7	9.6	6.5	10.2	1.4	1.6	0.3	1.9	1.6	0.11	0.16	4.2	6.1		
HMPRO	BUY	10.70	14.10	32%	1.41	42.9	102.61	2,679	3,256	4,000	0.4	0.3	0.4	23.1	31.5	25.7	1.4	1.3	1.6	7.6	8.0	6.7	0.17	0.17	1.6	1.6		
LOXLEY	HOLD	4.30	4.93	15%	1.80	64.4	9.03	526	647	513	0.3	0.3	0.2	16.3	14.0	19.1	2.4	2.5	2.8	1.8	1.7	1.6	0.12	0.10	2.8	2.3		
MAKRO	HOLD	32.50	37.50	15%	0.46	2.1	156.00	3,556	4,505	5,923	14.8	0.9	1.2	2.2	34.6	26.3	2.3	2.3	2.7	14.4	13.9	11.9	0.84	1.11	2.6	3.4		
ROBINS	HOLD	53.25	59.00	11%	1.35	41.3	59.14	2,063	2,022	2,411	1.9	1.8	2.2	28.7	29.3	24.5	9.8	10.7	12.0	5.4	5.0	4.4	0.88	1.05	1.7	2.0		
SINGER	BUY	20.20	39.01	93%	1.17	60.0	5.45	226	382	477	0.8	1.4	1.8	24.1	14.3	11.4	4.4	5.2	6.1	4.6	3.9	3.3	0.57	0.71	2.8	3.5		
Health Care Services								309.38	12,516	10,678	11,117				24.09	28.74	26.31				5.17	4.69	4.46			1.8	1.9	
BCH	HOLD	6.30	7.40	17%	0.79	97.7	12.03	910	560	785	0.5	0.2	0.3	13.8	28.1	20.0	2.0	1.8	1.9	3.1	3.6	3.3	0.16	0.23	2.5	3.7		
BGH	HOLD	129.00	150.00	16%	1.15	47.6	199.83	7,937	6,503	6,979	5.1	4.2	4.5	25.1	30.7	28.6	25.1	27.7	30.5	5.1	4.6	4.2	2.04	2.19	1.6	1.7		
BH	BUY	91.00	120.00	32%	0.95	37.1	66.43	2,667	2,484	2,891	3.7	3.4	4.0	24.9	26.7	22.9	11.5	12.6	14.8	7.9	7.2	6.2	1.60	1.90	1.8	2.1		
CHG	BUY	10.10	11.40	13%	0.86	35.0	11.11	335	407	462	0.4	0.4	0.4	26.5	27.3	24.0	1.3	2.5	2.6	7.9	4.1	3.9	0.26	0.29	2.6	2.9		
Media & Publishing								196.39	9,003	10,726	11,860				21.69	18.73	16.94				7.13	6.64	6.29			4.9	5.4	
BEC	BUY	52.50	78.00	49%	1.03	50.9	105.00	4,777	5,730	6,155	2.4	2.9	3.1	22.0	18.3	17.1	4.0	4.5	4.6	13.0	11.8	11.4	2.82	3.04	5.4	5.8		
MAJOR	BUY	18.30	25.50	39%	0.91	45.7	16.24	812	1,073	1,089	0.9	1.2	1.2	20.0	15.3	14.9	7.2	7.4	7.7	2.5	2.5	2.4	1.00	1.10	5.5	6.0		
MATCH	BUY	2.54	3.42	35%	1.34	50.2	1.19	61	85	102	0.2	0.2	0.2	10.7	14.9	13.3	1.9	2.6	2.7	1.4	1.0	0.9	0.07	0.08	2.7	3.0		
MCOT	HOLD	31.50	37.00	17%	0.72	27.7	21.54	1,759	1,608	1,691	2.6	2.3	2.5	12.3	13.5	12.8	11.6	11.7	11.9	1.7	2.7	2.9	2.10	2.20	6.7	7.0		
RS	BUY	8.25	13.50	64%	1.12	47.6	7.87	281	425	695	0.3	0.4	0.7	25.9	19.9	12.2	1.4	1.6	2.0	5.8	5.1	4.2	0.32	0.44	3.9	5.3		
VGI	HOLD	12.20	12.55	3%	1.28	33.7	36.60	908	1,455	1,716	0.3	0.4	0.5	40.3	27.7	23.5	0.6	0.7	0.8	20.2	17.8	15.4	0.38	0.45	3.1	3.7		
WORK	HOLD	30.50	34.50	13%	1.04	27.4	7.94	404	351	404	1.6	1.4	1.6	19.4	22.4	19.4	5.3	5.5	5.9	5.7	5.6	5.1	1.02	1.18	3.4	3.9		
Tourism & Leisure								60.13	1,687	2,596	2,152				35.63	23.53	28.41				4.83	4.01	3.70			1.5	1.2	
CENTEL	HOLD	37.50	43.00	15%	1.29	44.6	50.63	1,581	1,548	1,876	1.2	1.1	1.4	32.0	32.7	27.0	6.6	7.5	8.5	5.7	5.0	4.4	0.40	0.49	1.1	1.3		
ERW	BUY	4.22	6.77	60%	1.37	40.3	9.50	106	1,048	276	0.0	0.4	0.1	89.5	10.0	38.1	1.6	2.1	2.0	2.7	2.0	2.1	0.15	0.03	3.6	0.8		
Transportation								532.63	25,736	8,496	19,716				20.24	63.84	27.63				2.12	1.86	1.81			1.7	2.7	
AAV	HOLD	4.88	5.45	12%	1.42	45.4	23.67	15,649	1,329	1,557	3.2	0.3	0.3	1.5	17.8	15.2	5.4	5.9	6.5	0.9	0.8	0.8	-	-	-	-		
AOCL	BUY	198.50	240.00	21%	1.40	30.0	283.57	6,500	10,579	13,773	4.5	7.4	9.6	43.6	26.8	20.6	54.5	59.9	66.6	3.6	3.3	3.0	2.96	3.86	1.5	1.9		
BEML	BUY	35.75	52.00	45%	0.82	68.9	27.53	2,254	5,163	2,620	2.9	6.7	3.4	12.2	5.3	10.5	27.3	30.3	32.1	1.3	1.2	1.1	1.60	2.04	4.5	5.7		
BMCL	HOLD	1.05	1.10	5%	1.23	31.7	12.55	(981)	(825)	(324)	-0.1	0.0	0.0	NM	NM	NM	0.1	0.4	0.4	13.1	2.5	2.6	-	-	-	-		
BTS	BUY	3.00	12.25	30%	0.91	57.7	107.23	2,488	13,047	2,368	0.2	1.1	0.2	40.2	8.3	45.6	4.6	4.9	4.6	2.0	1.8	2.0	0.50	0.58	5.6	6.5		
PSL	HOLD	19.20	21.30	11%	0.89	39.2	19.96	146	539	844	0.1	0.5	0.8	136.4	37.0	23.6	13.9	16.0	16.4	1.4	1.2	1.2	0.40	0.40	2.1	2.1		
RCL	HOLD	6.45	7.30	13%	0.81	41.4	5.35	(1,929)	(928)	(445)	-2.3	-1.1	-0.5	NM	NM	NM	12.9	11.8	11.3	0.5	0.5	0.6	-	-	-	-		
THAI	SELL	16.90	15.00	-11%	1.24	49.0	36.89	6,228	(14,392)	(1,398)	2.9	-6.6	-0.6	5.9	NM	NM	31.6	24.5	24.9	0.5	0.7	0.7	(1.10)	(0.13)	(6.5)	(0.8)		
TTA	BUY	16.20	21.00	30%	1.38	75.2	16.10	(4,619)	(6,015)	731	-6.5	-6.1	0.6	NM	NM	25.1	28.7	16.8	17.5	0.6	1.0	0.9	-	-	0.32	-	2.0	
TECHNOLOGY																												
Electronic Components								107.89	9,949	10,908	10,392				10.76	9.96	10.53				1.77	1.65	1.56			5.6	5.8	
CCET	SELL	2.80	2.93	5%	0.83	45.0	11.44	1,199	1,232	1,361	0.3	0.3	0.3	9.7	9.6	8.8	3.7	3.8	3.9	0.7	0.7	0.7	0.16	0.16	5.7	5.7		
DELTA	BUY	46.00	64.00	39%	0.57	31.0	57.38	4,347	5,006	5,323	3.5	4.0	4.3	13.2	11.5	10.8	18.0	19.4	20.9	2.6	2.4	2.2	2.65	2.80	5.8	6.1		
HANA	BUY	23.20	26.50	14%	0.27	37.6	18.67	1,661	1,951	1,139	2.1	2.4	1.4	11.2	9.6	16.4	18.5	19.5	19.4	1.3	1.2	1.2	1.50	1.50	6.5	6.5		
KCE	BUY	18.20	25.50	40%	0.87	56.4	8.54	712	1,003	1,110	1.5	2.1	2.1	12.1	8.9	8.5	6.5	8.6	9.9	2.8	2.1	1.8	0.62	0.64	3.4	3.5		
SMT	SELL	7.10	7.86	11%	0.98	66.1	2.97	734	319	218	1.8	0.8	0.5	4.0	9.3	13.6	4.2	4.7	5.0	1.7	1.5	1.4	0.31	0.20	4.4	2.8		
SPPT	SELL	2.66	2.50	-6%	0.67	28.8	0.62	49	52	54	0.2	0.2	0.2	13.9	13.3	12.7	1.5	1.6	1.6	1.8	1.7	1.6	0.15	0.15	5.6	5.6		
SVI	BUY	3.66	4.65	27%	0.94	25.8	8.27	1,246	1,344	1,186	0.6	0.6	0.5	5.8	6.1	7.0	1.3	1.5	1.8	2.9	2.4	2.0	0.18	0.22	5.0	6.0		
Information and Communication Technology								1,304.06	54,932	54,780	73,649				25.88	25.21	18.62				9.02	9.72	9.62			4.6	5.7	
ADVANC	BUY	225.00	315.00	40%	1.11	36.2	668.95	34,883	37,774																			

November 2013				
Monday	Tuesday	Wednesday	Thursday	Friday
<p>18</p> <p>New listing : Warrant BTS Group Holding Warrant #3 3,944.63m units, B4 par</p> <p>XD MAKRO @B0.50</p> <p>XR CPNRF 1:0.34n @B16.00</p> <p>XW GL 3 existing : 1GL-W3 @free</p> <p>New shares trading ADVA13C1404A 100m units</p> <p>NESDB - GDP 3Q11</p>	<p>19</p> <p>New listing - Commerce Mega Lifesciences (MEGA) 865.25m shrs, B0.50 par (IPO 164.36m shrs @B17.50</p> <p>New listing - Derivative Warrant KTB issued by SCBS (KTB23C1408A) 120m units @B1.00</p> <p>New shares trading ADVA01CE 125m units</p>	<p>20</p> <p>New listing : Warrant Ch. Taweewollasiem Warrant #1 (CHO-W1) 359.90m units, B0.25 par</p> <p>XD CHOW @B0.10 MONO @B0.072</p> <p>Last trading day ERW-W2</p> <p>New shares trading ITD13C1404A 100m units</p>	<p>21</p> <p>New listing - Derivative Warrant JAS issued by KGI (JAS13C1405A) 100m units @B1.00 JAS issued by KGI (JAS13P1405A) 45.9m units @B1.09 TRUE issued by KGI (TRUE13P1406A) 100m units @B1.00</p> <p>XD ARIP @B0.035 BKI @B2.75 NBC @B0.03 POST @B0.10</p> <p>XE ERW-W2 1:1w @B2.80 (final, "SP")</p>	<p>22</p> <p>New listing - Derivative Warrant ADVANC issued by RHB OSK (ADVA27C1405A) 60m units @B1.00 AOT issued by PTSEC (AOT06C1411A) 60m units @B1.00 BBL issued by KGI (BBL13C1406A) 50m units @B1.00 BBL issued by KGI (BBL13P1406A) 50m units @B1.00 CPALL issued by KGI (CPAL13C1406A) 50m units @B1.00 PTT issued by KGI (PTT13C1403A) 50m units @B1.00</p> <p>XD AS @B0.10 CHG @B0.09 CPNRF @B0.30 FPI @B0.20 SPG @B0.40 THREL @B0.20 WHAPF @B0.182</p> <p>XR AIT 1:2n @B5.00 EVER 2 existing :1EVER-W1 @free TFI 2:1n @B1.00</p>
<p>25</p> <p>XD AMATA @B0.25 LHK @B0.12 SPF @B0.335 TNPF @B0.19</p> <p>XN URBPNF @B0.12</p> <p>Conversion SMM-W2 1.06666:1w @B1.406</p> <p>Last trading day VAYU1</p> <p>New listing - Commerce NAMYONG TERMINAL (NYT) 620m shrs, B1.0 par (IPO 205.5m shrs @B11.9</p> <p>New shares trading NMG 6.6m shrs NBC 1.19m shrs NINE 0.007m shrs</p>	<p>26</p> <p>XD BKKCP @B0.1285 BTSGIF @B0.158 CNT @B0.05 CSS @B0.06 DSGT @B0.055 FUTUREPF @B0.303 HANA @B0.50 KAMART @B0.06 KPNPF @B0.1625 MJLF @B0.23 TCIF @B0.133 TFUND @B0.185 TIF1 @B0.1607 TLOGIS @B0.20 TRIF @B0.26 TTLPF @B0.33</p> <p>XN QHOP @B0.15</p> <p>"SP" sign posted VAYU1</p>	<p>27</p> <p>XD M-II @B0.131 MC @B0.15</p> <p>"SP" sign posted BCP01CE BCP01PE BECO1CC BH01CC DTAC01CE DTAC01PE GLOW01CC IVL01CH IVL01PH MINT01CC MINT01PB SPAL01CD TISC01CD TISC01PC TOP01CE TOP01PE TUF01CD TUF01PC</p> <p>MPC meeting</p>	<p>28</p> <p>Last trading day before delist VAYU1</p> <p>Conversion ACD-W2 1:1w @B1.00 CIG-W4 1:2w @B1.00 CSC-P 1:1 CSP-W1 1:1w @B3.90 (final) ECL-W1 1.012:1w @B1.00 (final) NIPPON-W 1:1w @B1.00 ROJNA-W2 1.19982:1w @B3.334 SINGHA-W 1:1w @B6.00 SLC-W1 0.425:1w @B0.94 TSF-W2 1.31986:1w @B0.227 TMH-W1 1:1w @B0.25</p> <p>"SP" sign posted BCP23CA BTS23CA KTB23CA PTTE23CA SCC23CA</p> <p>BOT : Oct-13 Trade /MPC meeting</p>	<p>29</p>

December 2013				
Monday	Tuesday	Wednesday	Thursday	Friday
<p>2</p> <p>XE JMART-W1 1:1w @B3.00 (final, "SP")</p> <p>XW LIVE 5 existing : 1LIVE-W2 @free</p> <p>Conversion KCE-W2 1:1w @B5.00</p> <p>MOC : Nov-13 CPI</p>	<p>3</p> <p>Conversion BCP01CE 1:15.71833DW @B31.435 BCP01PE 1:9.82318DW @B44.206 BECO1CC 1:19.59248DW @B62.698 BH01CC 1:19.8334DW @B79.335 DTAC01CE 1:34.21143DW @B103.619 DTAC01PE 1:19.55034DW @B138.81 GLOW01CC 1:19.75504DW @B71.118 IVL01CH 1:6.94493DW @B20.836 IVL01PH 1:9.92162DW @B32.742 MINT01CC 1:10DW @B22.20 MINT01PB 1:8DW @B30.00 SPAL01CD 1:6.85401DW @B18.604 TISC01CD 1:20DW @B48.00 TISC01PC 1:12DW @B63.00 TOP01CE 1:19.73944DW @B57.246 TOP01PE 1:9.86972DW @B72.05 TUF01CD 1:19.77848DW @B53.40 TUF01PC 1:9.88924DW @B69.222</p> <p>"SP" sign posted BAY28CB BBL28CB BIGC28CB BTS18CA BTS28CB CPAL18CA CPAL28CC ESSO28CB HMPR28CB IRPC28CB IVL28CD JAS18CA JAS28CB KBAN28CD KTB28CC TCAP28CB THAI28CB TRUE28CD TUF18CA</p>	<p>4</p> <p>Conversion BCP23CA 1:19.19754DW @B37.919 BTS23CA 1:3.80836DW @B7.902 KTB23CA 1:7.85855DW @B24.804 PTTE23CA 1:49.06771DW @B173.681 SCC23CA 1:146.19883DW @B458.046</p> <p>"SP" sign posted ADVA03CA ESSO03CC JAS03CA</p>	<p>5</p> <p>PUBLIC HOLIDAY (H.M The King's Birthday)</p>	<p>6</p>
<p>9</p> <p>XD CITY @B0.16</p> <p>Conversion BAY28CB 1:15.83267DW @B31.665 BBL28CB 1:54.40859DW @B227.527 BIGC28CB 1:54DW @B260.00 BTS18CA 1:4.85684DW @B7.043 BTS28CB 1:2.85619DW @B8.093 CPAL18CA 1:25DW @B35.25 CPAL28CC 1:14.69318DW @B44.08 ESSO28CB 1:5.96907DW @B11.739 HMPR28CB 1:5.39251DW @B14.124 IRPC28CB 1:1.35DW @B4.00 IVL28CD 1:15.2579DW @B27.563 JAS18CA 1:5DW @B7.00 JAS28CB 1:3DW @B7.80 KBAN28CD 1:61.82336DW @B209.402 KTB28CC 1:16.50DW @B26.50 TCAP28CB 1:14.41765DW @B40.37 THAI28CB 1:16.50DW @B27.50 TRUE28CD 1:3.50DW @B8.00 TUF18CA 1:24.72222DW @B46.972</p> <p>PUBLIC HOLIDAY (Constitution Day)</p>	<p>10</p> <p>Conversion ADVA03CA 1:71.83908DW @B180.414 ESSO03CC 1:7.95862DW @B9.302 JAS03CA 1:3.94929DW @B5.776</p>	<p>11</p>	<p>12</p> <p>XD VGI @B0.18 VGI 25 existing : 1STD @free UIC @B0.0185 UIC 6 existing : 1STD @free</p> <p>Conversion NBC-W1 1:1w @B3.00 NINE-W1 1:1w @B4.00 NMG-W3 1:1w @B1.00</p>	<p>13</p>