

หันไปให้ความสนใจหุ้น Global มากขึ้น

ตราสารที่ปัญหาการเมืองยังไม่มีความชัดเจน จะกดดันเงินบาทจะยังอ่อนค่าต่อไป และจำกัดการเคลื่อนดัชนีของดัชนี 1,340–1,385 จุด แนะนำหุ้นที่พึ่งพาเศรษฐกิจภายนอกมากขึ้น เลือก TUF (FV@B76) เป็น Top pick

■ การเมืองยังไม่มีความชัดเจน...กดดัน SET และค่าเงินบาทต่อเนื่อง

หลังจากการประกาศยุบสภาฯ และกำหนดวันเลือกตั้งทั่วไปเป็นวันที่ 2 กุมภาพันธ์ 2557 กระแสการเมืองดูเหมือนยังไม่ลดความร้อนแรงลง โดยยังไม่มีข้อสรุปที่ลงทุนและเป็นรูปธรรมระหว่างข้อเรียกร้องของกลุ่มผู้ชุมนุม และแนวทางในการปฏิบัติของรัฐบาล กล่าวคือกลุ่มผู้ชุมนุม เรียกร้องให้คณะรัฐมนตรีที่ทำหน้าที่รักษาการณ่วงก่อนการเลือกตั้งลาออกทั้งคณะ เพื่อที่จะเปิดทางให้สามารถตั้ง นายกรัฐมนตรี และคณะรัฐมนตรี ตลอดจนสภาประชาชน ซึ่งทั้งหมดเป็นคนกลางที่ไม่เกี่ยวข้องกับพรรคการเมืองฝ่ายใด โดยที่การดำเนินการดังกล่าวผู้ชุมนุมเห็นว่าทำได้ตามรัฐธรรมนูญมาตรา 7 ขณะที่รัฐบาลก็ยืนยันที่จะทำหน้าที่รัฐบาลรักษาการณ่วงจนกว่าจะมี รัฐบาลใหม่ที่มาจากการเลือกตั้ง ซึ่งอ้างอิงตามบทบัญญัติ รัฐธรรมนูญมาตรา 181 พร้อมเปิดเวทีที่จะรับความเห็นจากประชาชนกลุ่มต่างๆ เพื่อหาแนวทางในการปรับโครงสร้างทางการเมืองการปกครองสำหรับประเทศไทยในระยะยาว

ตราสารที่สถานการณ์การเมืองยังอยู่ในวังวน เชื่อว่านักลงทุนต่างชาติจะยังมีแรงขายสุทธิต่อเนื่อง และกระทบต่อเงินบาทที่อ่อนค่าลงอย่างต่อเนื่อง หลังจากที่ย่อแคบกว่า 3.2% ในรอบ 1 เดือนหลังสุด ซึ่งน่าจะถือต่อธุรกิจส่งออก ขณะที่ภาคส่งออกน่าจะฟื้นตัวตามเศรษฐกิจโลก ในสถานการณ์นี้จึงแนะนำให้ให้นักลงทุนเพิ่มน้ำหนักการลงทุนในหุ้นที่อิงเศรษฐกิจภายนอกเป็นหลัก เช่น บีโทรเลียม/บีโทรเคมี, ซีนส์ส่วน ฯ อาหาร โดยเลือก TUF(FV@76) เป็น Top pick

■ ยังเชื่อว่า Fed จะทยอยตัดลด QE ในเดือน มี.ค. ปีหน้า

สัปดาห์นี้ตลาดน่าจะให้น้ำหนักไปที่ผลการประชุม FOMC ครั้งสุดท้ายของปี ในวันที่ 17 – 18 ธ.ค. นี้ เป็นสำคัญ ซึ่งคาดว่าจะจะเป็นเพียงการกำหนดขอบเขตการดำเนินนโยบายการเงินของ FED ที่ชัดเจนขึ้น โดยยังไม่คาดว่าจะตัดลด QE ในปีนี้ ตราสารที่อัตราเงินเฟ้อยังอยู่ในระดับที่ต่ำที่ 1% ซึ่งยังห่างจากเป้าหมายของ FED อยู่ที่ 2% แต่อย่างไรก็ตามคาดว่าจะการตัดลด QE คาดว่าเกิดขึ้นในช่วงเดือน มี.ค. 2557 แต่จะเป็นการตัดลดแบบค่อยเป็นค่อยไป หลังจากตัวเลขชี้วัดทางเศรษฐกิจส่งสัญญาณฟื้นตัวอย่างต่อเนื่องทั้งยอดค้าปลีกที่ขยายตัวเพิ่มขึ้น และการใช้จ่ายของภาคครัวเรือนสหรัฐ (ถือเป็น 70% ของ GDP) ปรับตัวขึ้นเช่นกัน รวมถึงตลาดแรงงานยังคงมีสัญญาณที่ดีจากตัวเลขการจ้างงานที่เพิ่มขึ้น 4 เดือนติดต่อกัน และอัตราว่างงานที่ลดลงมาอยู่ที่ 7% ต่ำสุดในรอบ 5 ปี แม้ว่าจำนวนผู้ขอรับสวัสดิการว่างงานฯ จะเพิ่มขึ้นอย่างมีนัยฯ ในสัปดาห์ล่าสุดตามผลของฤดูกาลก็ตาม อย่างไรก็ตามประเด็นนี้ตลาดน่าจะรับรู้ไปแล้ว และไม่น่าจะสร้างแรงกดดันต่อตลาดมากนัก

■ การเมืองไทยยังคงกดดันให้เงินบาทไหลออก

สัปดาห์ที่ผ่านมา (9–12 ธ.ค. 2556) นักลงทุนต่างชาติยังคงขายสุทธิหุ้นไทยอย่างหนักราว 1.02 หมื่นล้านบาท โดยเป็นการขาย 28 จาก 29 วันหลังสุดรวมกว่า 7.8 หมื่นล้านบาท ทำให้ยอดซื้อสุทธิสะสมตั้งแต่ต้นปี 2552 ลดลงเหลือ 9.5 พันล้านบาท (ที่ราคาหุ้น สูงถึง 9 หมื่นล้านบาท หากคิดตามมูลค่าตลาดจากการปรับเพิ่มของดัชนี) เชื่อว่าจากสถานการณ์การเมืองที่ยังคงกดดันดัชนี จะทำให้นักลงทุนกลุ่มนี้ยังคงเป็นผู้ขายสุทธิต่อไป ส่วนทางกับกลุ่มนักลงทุนสถาบันที่เป็นการซื้อสุทธิราว 2.1 หมื่นล้านบาท ในช่วงกว่า 1 เดือนที่ผ่านมา จากกองทุนประหยัดภาษีต่างๆ

SET Index	1,341.13
เปลี่ยนแปลง (จุด)	-20.44
เปลี่ยนแปลง (%)	-1.5%
มูลค่าการซื้อขายเฉลี่ยต่อวัน (ล้านบาท)	27,283

ในฉบับ

Market Comments	1
Technical Analysis	
SET Index Outlook	2
GFPT	3
BLA	4
Major Statistics for Investment Strategies	5
Model Portfolio	12
Warrant Corner	13
Earnings Guide	21
Calendar	24

ภรณ์ ทองเย็น, CISA

เลขทะเบียนนักวิเคราะห์: 004146

Porranee.re@asiaplus.co.th

เกศศักดิ์ ทวีธีธรรม

เลขทะเบียนนักวิเคราะห์: 004132

Therdsak.re@asiaplus.co.th

ผู้ช่วยนักวิเคราะห์

พวยชัย ภัทราวิชญ์

กษิต์เดช รัตนสมบุญ

มาราพร ทวีธีระกุล

วิเคราะห์เทคนิครายสัปดาห์



ที่มา : Bloomberg, ฝ่ายวิจัย ASP (กราฟรายสัปดาห์)

ประเด็นวิเคราะห์ :

- SET Index ยังเคลื่อนไหวอยู่ภายใต้กรอบ Downtrend Parallel Channel แต่ในที่สุดดัชนีก็หลุดแนวรับ 1,345 จุดช่วงท้ายที่สุดของสัปดาห์ ทำให้ภาพดัชนีดูเลวร้ายสุดๆ มองว่าโอกาสในการลงต่อมีสูงลิบเลยทีเดียว Downside Risk ลึกได้ถึง 1,260 จุด
- อย่างไรก็ตาม ดัชนีได้ลงมาปิด Gap ที่เปิดไว้ก่อนหน้าในบริเวณ 1,337 จุดเป็นที่เรียบร้อย จึงอาจจะพอเป็นจุดล้นให้ดัชนีติดกลับได้บ้าง ประกอบกับ Volume ตลาดที่น้อยลงเรื่อยๆ อย่างเห็นได้ชัดเจน คงต้องรอดูในสัปดาห์หน้า หาก SET Index หลุดบริเวณ 1,337 จุดลงมาอีก ก็เตรียมตัวดิ่งลงแบบลึกได้ถึง 1,260 จุด หากจะให้ดัชนีฟื้นตัวคงต้องให้ดัชนีกลับไปยืนเหนือ 1,345 และ 1,353 จุดได้อีกครั้ง จึงจะพอเห็นสัญญาณฟื้นตัวได้ในสัปดาห์ถัดไป

ประภิต สิริวัฒนเกตุ praktik.re@asiaplus.co.th

จิราพร อธิคมชัยวงศ์ ผู้ช่วยนักวิเคราะห์

GFPT



ที่มา : Bloomberg, ฝ่ายวิจัย ASP

วิเคราะห์:

- GFPT ราคาดีดตัวขึ้นมาจากกรอบล่างของ Uptrend Parallel Line พร้อมกับ Volume ช่วงท้ายของสัปดาห์ ทำให้น่าจะเกิด Momentum ดึงราคาขึ้นต่อได้ ลุ้นทดสอบแนวต้าน 10.50 และ 10.70 บาท หากผ่านได้จะมีโอกาสไปไกลถึง 11.00 บาทได้
- ซื้อ มีแนวรับที่ 10.00 บาท ตัดขาดทุน หากหลุด 10.00 บาท

ประกิต สิริวัฒนเกตุ praktik.re@asiaplus.co.th

จิราพร อริคมชัยวงศ์ ผู้ช่วยนักวิเคราะห์

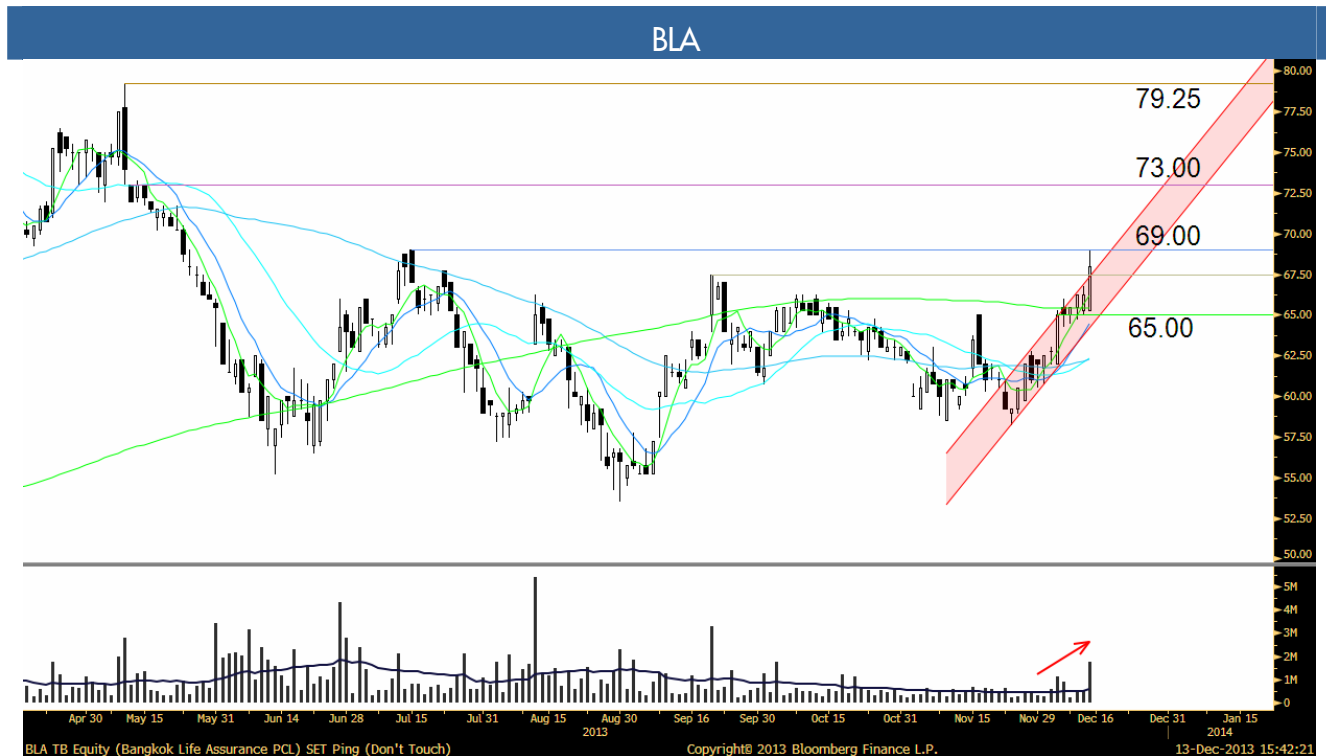

ที่มา : Bloomberg, ฝ่ายวิจัย ASP

วิเคราะห์:

- BLA ราคา Break ผ่านแนวต้าน 66.25 บาท ขึ้นมาได้ด้วย Volume แบบทะลัก หลังจากราคาได้พักตัวแถว 65 บาท แล่มีไปทดสอบแนวต้านที่ 69 บาท หากผ่านได้จะมีลู่ไปทดสอบแนวต้าน 73 บาท และไกลกว่านั้นที่ 79.25 บาท
- ซื้อ มีแนวรับอยู่ที่ 65 บาท ตัดขาดทุนหากหลุด 65 บาท

ประกิต สิริวัฒนเกตุ praktik.re@asiaplus.co.th

จิราพร อธิคมชัยวงศ์ ผู้ช่วยนักวิเคราะห์

Major Statistics for Investment Strategies

การเปลี่ยนแปลงค่าเงินประเทศกำลังพัฒนาและประเทศพัฒนาแล้ว

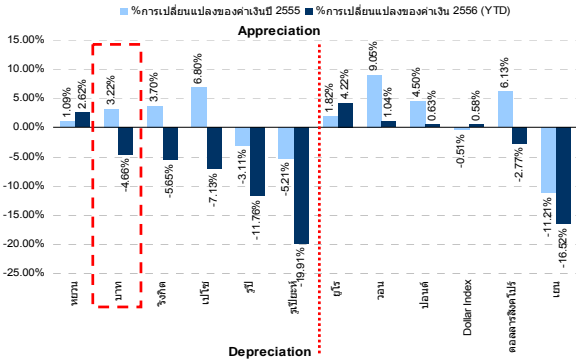

ที่มา : Bloomberg, ASP Research

อัตราดอกเบี้ยนโยบายและอัตราเงินเฟ้อ

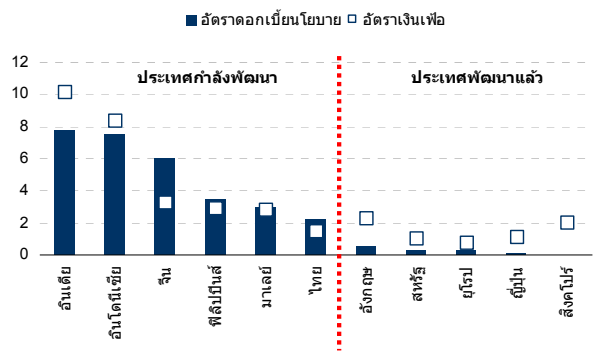

ที่มา : Bloomberg, ASP Research

ยอดซื้อสะสมของนักลงทุนต่างชาติในตลาดหุ้นไทย

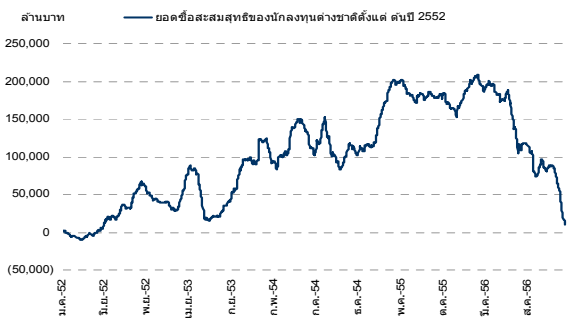

ที่มา : Bloomberg, ASP Research

สถิติการซื้อขายหลักทรัพย์ไทยในแต่ละเดือน (ย้อนหลัง 5 ปี)

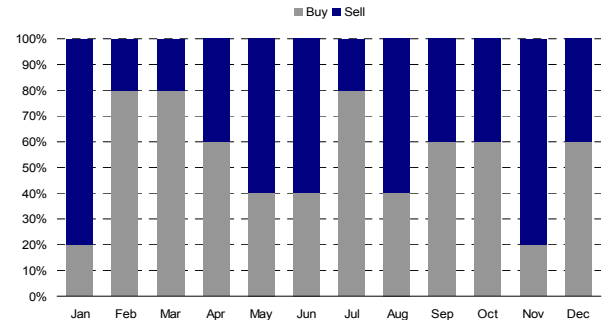

ที่มา : ASP Research

ผลตอบแทนของตลาดหุ้นโลกนับตั้งแต่ 28 ส.ค. - ปัจจุบัน

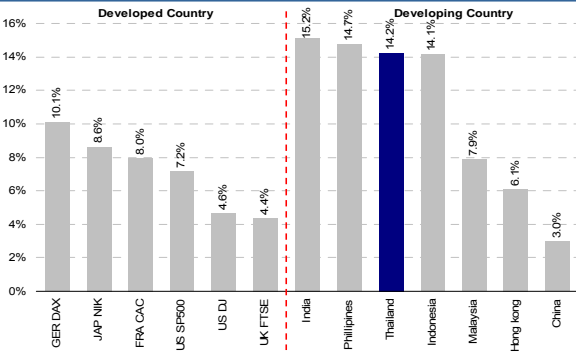

ที่มา : Bloomberg, ASP Research

PER bands ของ SET index

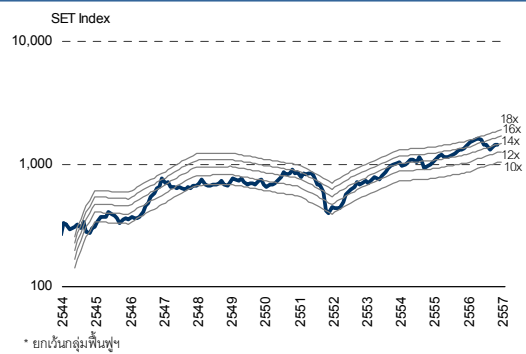

ที่มา : Bloomberg, สปท.

ดัชนีเป้าหมาย หลังปรับลดประมาณการเบื้องต้น

(เท่า)	ธ.ค. 56E	มี.ค. 57E	มิ.ย. 57E	ก.ย. 57E	ธ.ค. 57E
12X	1,108	1,144	1,181	1,218	1,255
13X	1,200	1,240	1,279	1,319	1,359
14X	1,293	1,335	1,378	1,421	1,464
15X	1,385	1,430	1,476	1,522	1,569
16X	1,477	1,526	1,574	1,624	1,673
17X	1,570	1,621	1,673	1,725	1,778
18X	1,662	1,716	1,771	1,827	1,882
19X	1,754	1,812	1,870	1,928	1,987

ที่มา : ASP Research

ผลตอบแทนของตลาดหุ้นไทยเทียบกับรายอุตสาหกรรม (จากจุดต่ำสุด 28 ส.ค.)

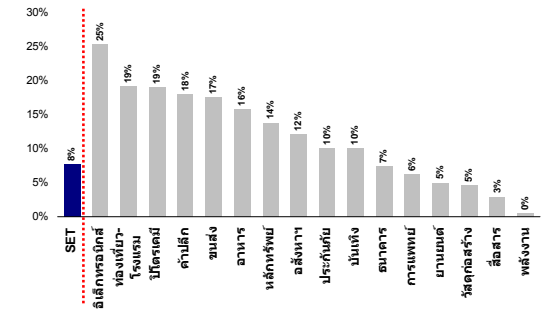

ที่มา : Bloomberg, ASP Research

การเคลื่อนไหวของราคาหุ้นแยกตามราย Sector และดัชนีตลาดหุ้นภูมิภาคสำคัญในช่วงที่ผ่านม

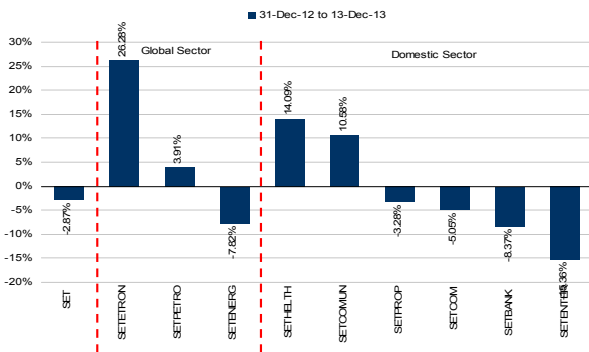

ที่มา : Bloomberg, ASP Research

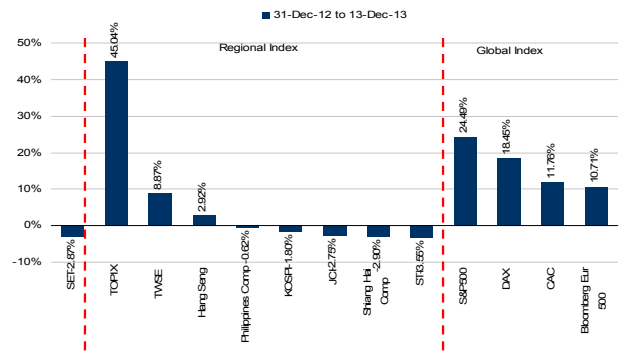

PER ของตลาดหุ้นกำลังพัฒนา

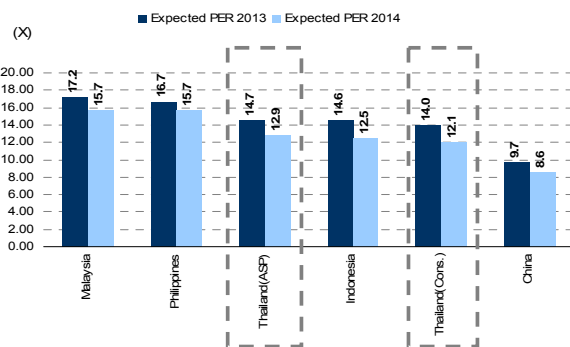

ที่มา : ASP Research

PER ของตลาดหุ้นพัฒนาแล้ว

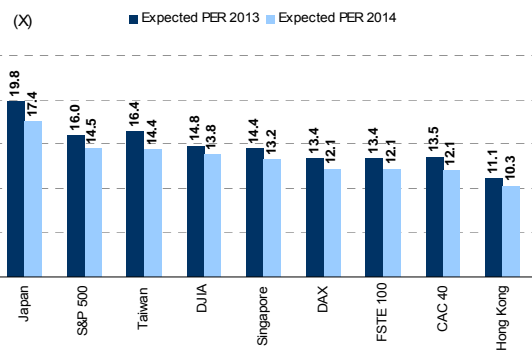

ที่มา : ASP Research

ผลตอบแทนตลาดหุ้นแต่ละประเทศ ปี 2555 และ 2556 (YTD)

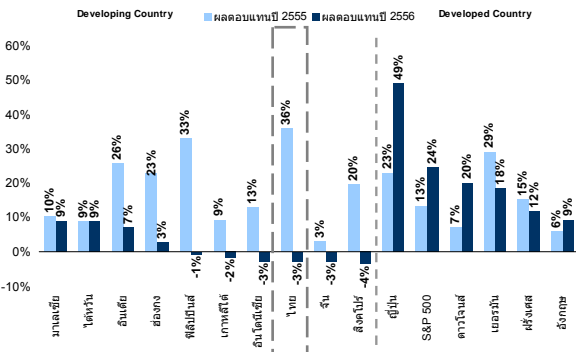

ที่มา : ASP Research

สัดส่วน คำแนะนำของหุ้นใน Coverage ของฝ่ายวิจัย 211 บริษัท

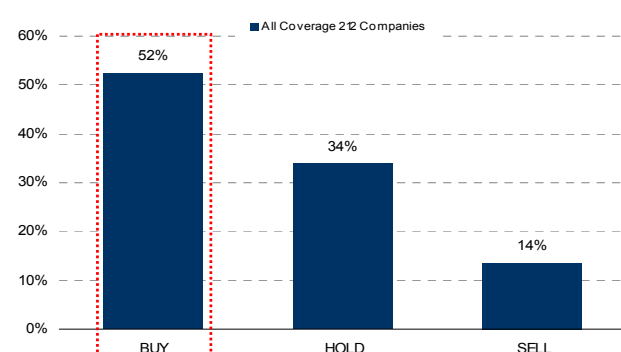

ที่มา : ASP Research

คาดการณ์ราคาน้ำมันในสัปดาห์นี้ของ Bloomberg

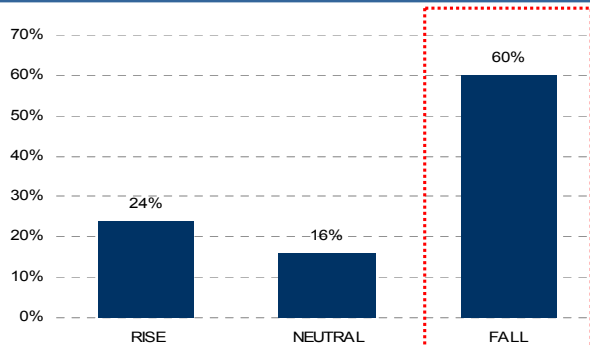

ที่มา : Bloomberg, ASP Research

คาดการณ์ราคาทองคำในสัปดาห์นี้ของ Bloomberg

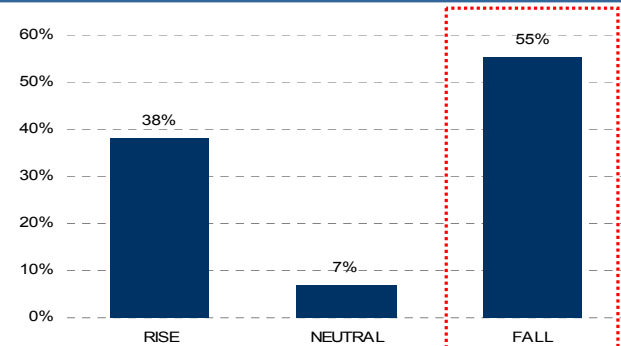

ที่มา : Bloomberg, ASP Research

Dollar Index และราคาน้ำมันดิบโลก

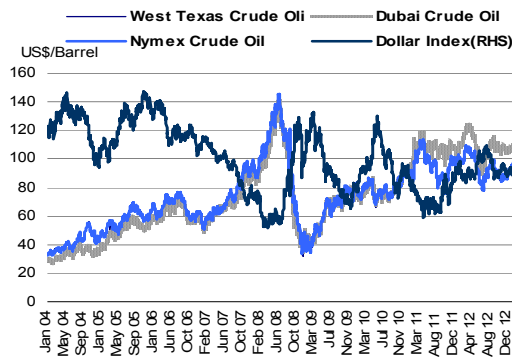

ที่มา : Bloomberg, ASP Research

ดัชนีตลาดหุ้นโลก

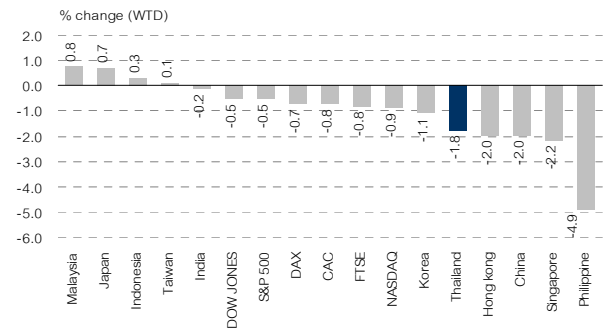

ที่มา : Bloomberg, ASP Research

ยอดซื้อ/ขายสุทธิ รายสัปดาห์ของนักลงทุนแต่ละประเภท เทียบสัปดาห์ก่อน

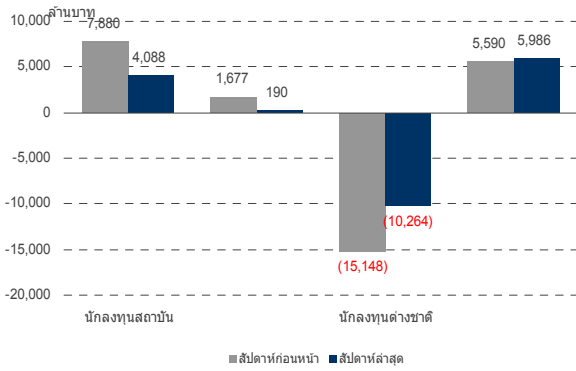

ที่มา : SET, ASP Research

นักลงทุนต่างชาติ ซื้อ-ขายสุทธิ รายเดือน

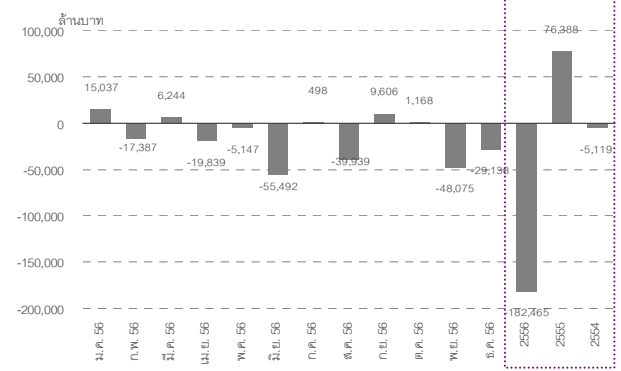

ที่มา : SET, ASP Research

ค่าเงินเอเชีย (WTD)

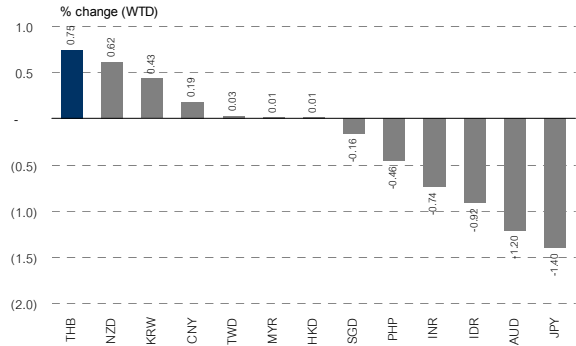

ที่มา : Bloomberg, ASP Research

การเปลี่ยนแปลงสูงสุดของดัชนีกลุ่ม 10 อันดับแรก

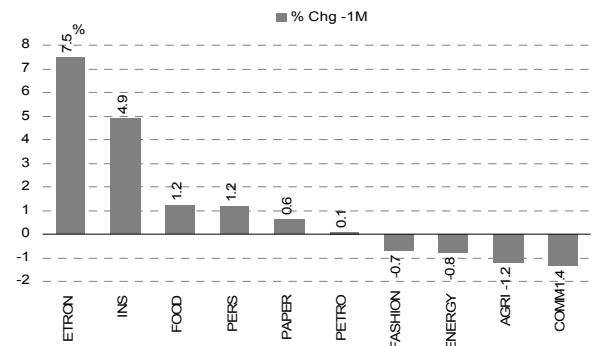

ที่มา : Bloomberg, ASP Research

สรุปเหตุการณ์สำคัญในสัปดาห์ที่ผ่านมา

ภูมิภาค	วันที่	เหตุการณ์	ผลกระทบ
ต่างประเทศ	09/12/56	นายอลัน กรีนสแปน อดีตประธานธนาคารกลางสหรัฐฯ (เฟด) ระบุว่า การขยายขนาดของนโยบายการเงินไปสู่อีกระดับของเฟดได้กระตุ้นการขยายตัวของเศรษฐกิจสหรัฐฯ แต่เศรษฐกิจและนักธุรกิจของสหรัฐฯก็กำลังเผชิญกับความไม่แน่นอนอย่างยิ่งอันเนื่องมาจากความเสี่ยงทางการเมือง	-
	09/12/56	นักวิชาการคาดการณ์ว่า การลงทุนในสินทรัพย์ถาวรของจีนมีแนวโน้มขยายตัวราว 20% ในปีหน้า จากคาดการณ์ของศูนย์สารสนเทศแห่งรัฐระบุว่า การลงทุนในสินทรัพย์ถาวรของจีนอาจขยายตัว 19% ในปี 2557 ซึ่งจะเป็นการขยายตัวต่ำกว่า 20% เป็นครั้งแรกในรอบ 12 ปี	-
	11/12/56	รัฐบาลญี่ปุ่นเปิดเผยว่า ยอดคำสั่งซื้อเครื่องจักรของภาคเอกชนญี่ปุ่นเดือนต.ค.ปรับตัวสูงขึ้น 0.6% เมื่อเทียบกับเดือนก่อน ซึ่งส่งสัญญาณว่าบริษัทต่างๆเริ่มสนใจที่จะกระตุ้นการใช้จ่ายที่เป็นทุนในภาวะเศรษฐกิจฟื้นตัว	+
	11/12/56	นายเจมส์ บูลลาร์ด ประธานธนาคารกลางสหรัฐฯ (เฟด) สาขาเซนต์หลุยส์ เปิดเผยว่า ตลาดแรงงานที่ดีขึ้นของสหรัฐฯ ยิ่งทำให้โอกาสที่จะมีการลดวงเงินในการซื้อพันธบัตรของเฟดมีมากขึ้นด้วยเช่นกัน	0
	12/12/56	คณะรัฐมนตรีภายใต้การนำของนายกรัฐมนตรีชินโสะ อาเบะของญี่ปุ่น ได้อนุมัติงบประมาณพิเศษสำหรับปีงบประมาณ 2556 ในวงเงิน 5.5 ล้านล้านเยนในวันนี้ เพื่อสนับสนุนมาตรการกระตุ้นเศรษฐกิจที่มีจุดประสงค์เพื่อลดผลกระทบต่อเศรษฐกิจจากแผนการปรับขึ้นภาษีในปีหน้า	+
	12/12/56	สำนักงานสถิติแห่งชาติสเปน (INE) รายงานว่า ธุรกิจเกิดใหม่ในสเปนเพิ่มขึ้น 2.8% ในเดือนต.ค.เมื่อเทียบกับเดือนเดียวกันในปี 2555 INE ระบุว่า มีธุรกิจเกิดใหม่จำนวน 7,760 รายในเดือน ต.ค. เพิ่มขึ้น 23.3% เมื่อเทียบรายเดือน และปรับตัวขึ้นติดต่อกันเป็นเดือนที่ 7 เมื่อเทียบรายปี	+
	13/12/56	ผู้ตรวจสอบแห่งสหประชาชาติ หรือ ยูเอ็น เปิดเผยว่า มีหลักฐานที่น่าเชื่อถือ ซึ่งเป็นตัวบ่งชี้ถึงความเป็นไปได้ในการใช้อาวุธเคมีในเมืองต่างๆ ของซีเรีย มากถึง 5 ครั้ง อาทิ ที่เมืองกุตตา คาน อัล ฮัล โจบาร์ ซาราเค็บ และอัลซาเฟห์ ซาห์นายา แต่เจ้าหน้าที่ยังไม่สามารถยืนยันการใช้อาวุธเคมีในเมืองบาริฮาเรียห์ และเซค มัคซูด ได้	-
ในประเทศ	13/12/56	นายยรรยง พวงราช รมช.พาณิชย์ เปิดเผยภายหลังการหารือร่วมกับสมาคมชาวนาและเกษตรกรไทย และสมาคมเกษตรกรไทย ถึงความคืบหน้าการแก้ปัญหารัฐบาลจ่ายเงินโครงการรับจำนำข้าวเปลือกปี 56/57(รอบแรก)ให้ชาวนาล่าช้าว่า ล่าสุดได้รับการยืนยันจากสำนักงานงบประมาณแล้วว่า ได้อนุมัติให้เกลี่ยงบประมาณที่กันไว้สำหรับโครงการนี้มาใช้เพิ่มอีก 26,809 ล้านบาท	-
	13/12/56	ไทยเปิดบ้าน เป็นเจ้าภาพจัดประชุมคณะมนตรีของ CAPSA สมัยที่ 10 ครั้งแรก ร่วมทบทวนผลสำเร็จการดำเนินงาน พร้อมหารือเกี่ยวกับแผนปฏิบัติการปี 57 โดยฝ่ายไทย ชูผลสำเร็จของโครงการฝึกอบรมการใช้แบบจำลองและเทคนิคทางสถิติเพื่อวิเคราะห์นโยบายด้านความมั่นคงอาหารและการเกษตรยั่งยืน ที่ สศก. จัดขึ้น เน้นให้ความสำคัญกับเกษตรกรรายย่อย เนื่องจากกว่าร้อยละ 80 ถือเป็นผู้ผลิตอาหารเลี้ยงประชากรในโลก	+

ที่มา : รวบรวมโดยฝ่ายวิจัย ASP

ตัวเลขเศรษฐกิจโลกที่ต้องติดตามในสัปดาห์นี้

USA

Date Time	Event	Period	Survey	Actual	Prior
12/13/2013 20:30	PPI MoM	Nov	0.00%	--	-0.20%
12/13/2013 20:30	PPI Ex Food and Energy MoM	Nov	0.10%	--	0.20%
12/13/2013 20:30	PPI YoY	Nov	0.80%	--	0.30%
12/13/2013 20:30	PPI Ex Food and Energy YoY	Nov	1.40%	--	1.40%
12/16/2013 20:30	Empire Manufacturing	Dec	5	--	-2.21
12/16/2013 20:30	Nonfarm Productivity	3Q F	2.80%	--	1.90%
12/16/2013 20:30	Unit Labor Costs	3Q F	-1.40%	--	-0.60%
12/16/2013 20:58	Markit US PMI Preliminary	Dec	--	--	54.3
12/16/2013 21:00	Total Net TIC Flows	Oct	--	--	-\$106.8B
12/16/2013 21:00	Net Long-term TIC Flows	Oct	--	--	\$25.5B
12/16/2013 21:15	Industrial Production MoM	Nov	0.60%	--	-0.10%
12/16/2013 21:15	Capacity Utilization	Nov	78.40%	--	78.10%
12/16/2013 21:15	Manufacturing (SIC) Production	Nov	0.40%	--	0.30%
12/17/2013 20:30	CPI MoM	Nov	0.10%	--	-0.10%
12/17/2013 20:30	CPI Ex Food and Energy MoM	Nov	0.10%	--	0.10%
12/17/2013 20:30	Current Account Balance	3Q	-\$100.9B	--	-\$98.9B
12/17/2013 20:30	CPI YoY	Nov	1.30%	--	1.00%
12/17/2013 20:30	CPI Ex Food and Energy YoY	Nov	1.70%	--	1.70%
12/17/2013 20:30	CPI Core Index SA	Nov	--	--	234.877
12/17/2013 20:30	CPI Index NSA	Nov	--	--	233.546
12/17/2013 22:00	NAHB Housing Market Index	Dec	55	--	54
12/18/2013 19:00	MBA Mortgage Applications	13-Dec	--	--	1.00%
12/18/2013 20:30	Housing Starts	Nov	960K	--	--
12/18/2013 20:30	Housing Starts MoM	Nov	--	--	--
12/18/2013 20:30	Building Permits	Nov	990K	--	1034K
12/18/2013 20:30	Building Permits MoM	Nov	-4.70%	--	6.20%
12/19/2013 02:00	FOMC Rate Decision	18-Dec	0.25%	--	0.25%
12/19/2013 02:00	Fed Releases Summary of Economic Projections				
12/19/2013 02:00	Fed Pace of MBS Purchases	Dec	\$40	--	\$40
12/19/2013 02:00	Fed Pace of Treasury Pur	Dec	\$45	--	\$45
12/19/2013 20:30	Initial Jobless Claims	14-Dec	355K	--	368K
12/19/2013 20:30	Continuing Claims	6-Dec	--	--	2791K
12/19/2013 21:45	Bloomberg Economic Expectations	Dec	--	--	-14
12/19/2013 21:45	Bloomberg Consumer Comfort	15-Dec	--	--	-30.9
12/19/2013 22:00	Philadelphia Fed Business Outlook	Dec	10	--	6.5
12/19/2013 22:00	Existing Home Sales	Nov	5.05M	--	5.12M
12/19/2013 22:00	Existing Home Sales MoM	Nov	-1.40%	--	-3.20%
12/19/2013 22:00	Leading Index	Nov	0.70%	--	0.20%
12/20/2013 20:30	GDP Annualized QoQ	3Q T	3.60%	--	3.60%
12/20/2013 20:30	Personal Consumption	3Q T	--	--	1.40%
12/20/2013 20:30	GDP Price Index	3Q T	2.00%	--	2.00%
12/20/2013 20:30	Core PCE QoQ	3Q T	--	--	1.50%
12/20/2013 23:00	Kansas City Fed Manf. Activity	Dec	--	--	7

EU

Date Time	Event	Period	Survey	Actual	Prior
12/13/2013 17:00	Employment QoQ	3Q	--	--	-0.10%
12/13/2013 17:00	Employment YoY	3Q	--	--	-1.00%
12/16/2013 16:00	PMI Manufacturing	Dec A	51.8	--	51.6
12/16/2013 16:00	PMI Services	Dec A	51.4	--	51.2
12/16/2013 16:00	PMI Composite	Dec A	51.9	--	51.7
12/16/2013 17:00	Trade Balance SA	Oct	--	--	14.3B
12/16/2013 17:00	Trade Balance NSA	Oct	--	--	13.1B
12/17/2013 14:00	EU27 New Car Registrations	Nov	--	--	4.70%
12/17/2013 17:00	Labour Costs YoY	3Q	--	--	0.90%
12/17/2013 17:00	ZEW Survey Expectations	Dec	--	--	60.2
12/17/2013 17:00	CPI MoM	Nov	-0.10%	--	-0.10%
12/17/2013 17:00	CPI YoY	Nov F	0.90%	--	0.90%
12/17/2013 17:00	CPI Core YoY	Nov F	1.00%	--	1.00%
12/18/2013 17:00	Construction Output MoM	Oct	--	--	-1.30%
12/18/2013 17:00	Construction Output YoY	Oct	--	--	-0.20%
12/19/2013 16:00	ECB Current Account SA	Oct	--	--	13.7B
12/19/2013 16:00	Current Account NSA	Oct	--	--	14.0B
12/20/2013 22:00	Consumer Confidence	Dec A	-15	--	-15.4

JAPAN

Date Time	Event	Period	Survey	Actual	Prior
12/13/2013 11:30	Industrial Production MoM	Oct F	--	--	0.50%
12/13/2013 11:30	Industrial Production YoY	Oct F	--	--	4.70%
12/13/2013 11:30	Capacity Utilization MoM	Oct	--	--	1.20%
12/16/2013 06:50	Tankan Large Mfg Index	4Q	15	--	12
12/16/2013 06:50	Tankan Large Mfg Outlook	4Q	17	--	11
12/16/2013 06:50	Tankan Large Non-Mfg Index	4Q	16	--	14
12/16/2013 06:50	Tankan Large Non-Mfg Outlook	4Q	19	--	14
12/16/2013 06:50	Tankan Large All Industry Capex	4Q	5.50%	--	5.10%
12/16/2013 06:50	Tankan Small Mfg Index	4Q	-7	--	-9
12/16/2013 06:50	Tankan Small Mfg Outlook	4Q	-5	--	-5
12/16/2013 06:50	Tankan Small Non-Mfg Index	4Q	1	--	-1
12/16/2013 06:50	Tankan Small Non-Mfg Outlook	4Q	2	--	-2
12/16/2013 11:00	Tokyo Condominium Sales YoY	Nov	--	--	21.40%
12/17/2013 13:00	Machine Tool Orders YoY	Nov F	--	--	15.40%
12/17/2013 12/22	Tokyo Dept Store Sales YoY	Nov	--	--	1.20%
12/18/2013 06:50	Trade Balance	Nov	¥1335.9B	--	¥1090.7B
12/18/2013 06:50	Trade Balance Adjusted	Nov	¥1198.1B	--	¥1072.5B
12/18/2013 06:50	Exports YoY	Nov	18	--	18.6
12/18/2013 06:50	Imports YoY	Nov	21.7	--	26.1
12/18/2013 12/23	Nationwide Dept Sales YoY	Nov	--	--	-0.60%
12/19/2013 06:50	Japan Buying Foreign Bonds	13-Dec	--	--	¥413.2B
12/19/2013 06:50	Japan Buying Foreign Stocks	13-Dec	--	--	¥127.5B
12/19/2013 06:50	Foreign Buying Japan Bonds	13-Dec	--	--	¥13.9B
12/19/2013 06:50	Foreign Buying Japan Stocks	13-Dec	--	--	¥113.8B
12/19/2013 11:30	All Industry Activity Index MoM	Oct	-0.30%	--	0.40%
12/19/2013 12:00	Leading Index CI	Oct F	--	--	109.9
12/19/2013 12:00	Coincident Index	Oct F	--	--	109.6
12/20/2013 12:00	Supermarket Sales YoY	Nov	--	--	0.50%
12/20/2013 14:00	Convenience Store Sales YoY	Nov	--	--	-0.80%
12/20/2013	Bank of Japan Monetary Policy Statement				
12/20/2013	BOJ 2014 Monetary Base Target	20-Dec	--	--	¥270T

CHINA

Date Time	Event	Period	Survey	Actual	Prior
12/14/2013 12/18	Foreign Direct Investment YoY	Nov	1.10%	--	1.20%
12/16/2013 08:45	HSBC/Markit Flash Mfg PMI	Dec	50.9	--	50.8
12/18/2013 08:30	China November Property Prices				
12/18/2013 08:45	MNI December Business Indicator				
12/18/2013 09:00	Conference Board China November Leading Economic Index				

THAILAND

Date Time	Event	Period	Survey	Actual	Prior
12/13/2013 14:30	Foreign Reserves	6-Dec	--	--	\$167.5B
12/13/2013 14:30	Forward Contracts	6-Dec	--	--	\$23.9B
12/17/2013 12/19	Car Sales	Nov	--	--	88989
12/20/2013 14:30	Foreign Reserves	13-Dec	--	--	--
12/20/2013 14:30	Forward Contracts	13-Dec	--	--	--

PIIGS

Date Time	Event	Period	Survey	Actual	Prior
12/17/2013 16:30	Spain to Sell 3-Month and 9-Month Bills				
12/17/2013 17:00	Greece to Sell 13-Week Bills (To be confirmed)				
12/19/2013 16:30	Spain to Sell Bonds				

การรายงานผลประกอบการงวด 3Q56 ของบริษัทจดทะเบียนในตลาดโลก

USA (Dow Jones)

Company Name	Company Ticker	Date	Net Profit 3Q56(Million US\$)		
			Actual	Estimate	Surprise
NIKE Inc	NKE US	12/20/2013	519.7		

USA (S&P500)

Company Name	Company Ticker	Date	Net Profit 3Q56(Million US\$)		
			Actual	Estimate	Surprise
Adobe Systems Inc	ADBE US	12/13/2013	164.604	163.692	0.56%
Jabil Circuit Inc	JBL US	12/17/2013	115.143		
Lennar Corp	LEN US	12/18/2013	142		
FedEx Corp	FDX US	12/18/2013	513.688		
Oracle Corp	ORCL US	12/18/2013	3121.15		
Paychex Inc	PAYX US	12/18/2013	155.222		
General Mills Inc	GIS US	12/18/2013	577.727		
Accenture PLC	ACN US	12/19/2013	759.4		
ConAgra Foods Inc	CAG US	12/19/2013	236.778		
NIKE Inc	NKE US	12/20/2013	519.722		
Red Hat Inc	RHT US	12/19/2013	66.578		
Cintas Corp	CTAS US	12/19/2013	82.933		
Darden Restaurants Inc	DRI US	12/19/2013	28.67		
CarMax Inc	KMX US	12/20/2013	109.111		
Walgreen Co	WAG US	12/20/2013	681.929		
Carnival Corp	CCL US	12/20/2013	-0.075		
Discover Financial Services	DFS US	12/20/2013	578.588		

Bloomberg European 500 Index

Company Name	Company Ticker	Date	Net Profit 3Q56(Million US\$)		
			Actual	Estimate	Surprise
TUI AG	TUI1 GR	12/18/2013	43.571		
IMMOFINANZ AG	IIA AV	12/18/2013	55.05		
Carnival PLC	CCL LN	12/19/2013	1210.22		

SET Index

Company Name	Company Ticker	Date	Net Profit 3Q56(Million US\$)		
			Actual	Estimate	Surprise
Compass East Industry Thailand PCL	CEI TB	12/13/2013			
Patum Rice Mill & Granary PCL	PRG TB	12/13/2013			
City Steel PCL	CITY TB	12/13/2013			
TT&T PCL	TTNT TB	12/16/2013			
Single Point Parts PCL/Thailand	SPPT TB	12/16/2013			
Communication & System Solution PCL	CSS TB	12/17/2013			

การเมืองยังคงมีความเสี่ยง หันไปเลือกหุ้น Global Play

น้ำหนักการลงทุน

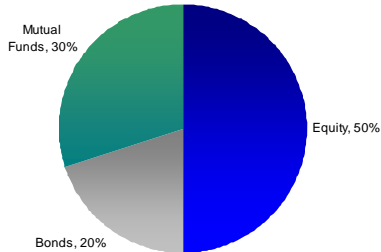

Research Portfolio

Stocks	Weight in Portfolio	Weekly Return	Fair Value	Upside	PER 2556F	Div Yield 2556F(%)	Risk SD.	Beta
CPALL	26%	3.0%	53.00	24%	34.3	2.08	2.0%	1.16
BECL	16%	0.0%	52.00	48%	5.3	4.51	1.8%	0.80
TICON	20%	-1.8%	23.17	40%	9.4	6.63	2.1%	1.01
BTS	17%	-1.7%	12.25	38%	8.1	5.66	1.6%	0.92
PTT	21%	-4.0%	418.11	44%	8.6	4.29	1.2%	0.57

ผลตอบแทนย้อนหลัง

	1 Week	1 Month	3 Months	6 Months	YTD
Portfolio	-1.01%	-3.31%	5.46%	-7.00%	18.06%
SET	-1.60%	-4.62%	-4.37%	-8.56%	-3.74%
Excess Return	0.58%	1.32%	9.84%	1.56%	21.80%

Portfolio Action

- สัปดาห์ที่ผ่านมาพอร์ตจำลองของฝ่ายวิจัยให้ผลตอบแทนติดลบ 1.60% ในขณะที่ SET Index ให้ผลตอบแทนติดลบ 1.01% โดยหุ้นในพอร์ตรอบสัปดาห์ที่ผ่านมาให้ผลตอบแทนที่ดีกว่า SET คือ CPALL ให้ผลตอบแทนถึง 3% ขณะที่ BECL ไม่เปลี่ยนแปลง
- สำหรับสัปดาห์นี้ฝ่ายวิจัยประเมินสถานการณ์ทางการเมืองยังหาทางออกไม่เจอ แม้จะมีการเจรจาถ่วงหน่วงระหว่างฝ่ายผู้ชุมนุมกับฝ่ายรัฐบาล แต่ก็ต้องใช้เวลาอีกหลายครั้ง ทั้งยังมีความเสี่ยงที่อาจเกิดความรุนแรงหากมีการเผชิญหน้ากัน นอกจากนี้ แรงขายจากนักลงทุนต่างชาติยังคงต่อเนื่อง กดดันค่าเงินบาทให้อ่อนค่า และส่งผลให้กรอบการเคลื่อนไหว SET จำกัดที่ PER 14.5 – 15 เท่า หรือที่ 1,340 – 1,385 จุด
- กลยุทธ์การลงทุน ฝ่ายวิจัยยังคงน้ำหนักการลงทุนในหุ้น 30% และใช้กลยุทธ์ผสมผสาน โดยเลือกหุ้น Global Play ที่อิงตามกระแสเศรษฐกิจโลกที่มีแนวโน้มฟื้นตัวได้อย่างต่อเนื่อง ผสมกับหุ้น Domestic ที่ความสามารถในการจ่ายเงินปันผล หรือเป็นหุ้นที่มีการรับรู้รายได้แน่นอน รวมทั้งมีอัตราการเติบโตของผลกำไรสูงทั้งในปีนี้และปีหน้า

ผลตอบแทนรายหุ้นในสัปดาห์ที่ผ่านมา

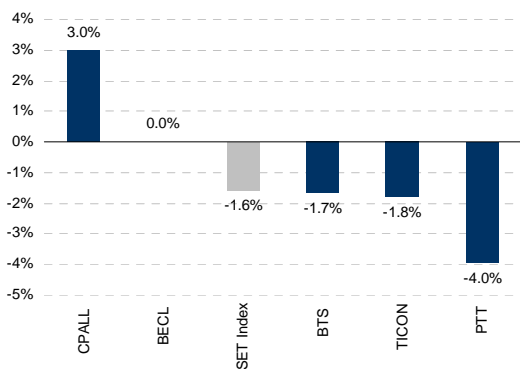

การซื้อขายหุ้นในสัปดาห์ที่ผ่านมา

	Weight			
	Buy	Sell	Old	New
Underweight	-	-	-	-
Overweight	-	-	-	-

Portfolio Summary

Date	13-Dec-13
Initial Investing Amount (Baht)	10,000,000
Available Cash (Baht)	2,741,832
Total Stock Holding Positions (Baht)	9,063,945
Total Unrealized Gain (Loss) in Stocks	1,805,777
Start NAV	100
Current NAV	118.06
Return in 2013	18.06%

ที่มา : ฝ่ายวิจัย ASP

ข้อจำกัด: ฝ่ายวิจัยจะทำการปรับพอร์ตเพียงสัปดาห์ละ 1 ครั้ง โดยจะปรับพอร์ตทุกวันพุธ

ฝ่ายวิจัย

research@asiaplus.co.th

ข้อมูลในเอกสารฉบับนี้ รวบรวมมาจากแหล่งข้อมูลที่นำเชื่อถือ อย่างไรก็ดี บมจ. หลักทรัพย์ เอเชีย พลัส ไม่สามารถที่ยืนยันหรือรับรองความถูกต้องของข้อมูลเหล่านี้ได้ ไม่ว่าประการใด ๆ บทวิเคราะห์ในเอกสารนี้ จัดทำขึ้นโดยอ้างอิงหลักเกณฑ์ทางวิชาการเกี่ยวกับหลักการวิเคราะห์ และมีได้เป็นการชี้แนะ หรือเสนอแนะให้ซื้อหรือขายหลักทรัพย์ใด ๆ การตัดสินใจซื้อหรือขายหลักทรัพย์ใด ๆ ของผู้อ่าน ไม่ว่าจะเกิดจากการอ่านบทความในเอกสารนี้หรือไม่ก็ตาม ล้วนเป็นผลจากการใช้วิจารณญาณของผู้อ่าน โดยไม่มีส่วนเกี่ยวข้องกับหรือผูกพันใด ๆ กับ บมจ. หลักทรัพย์ เอเชีย พลัส ไม่ว่ากรณีใด

Warrant Corner

As of:

12 Dec 13

Warrant	Final Exercise Date	Exercise Price	Exercise Ratio		Warrant Price	Stock Price	Theory Price(B&S)	All-in Premium	Gearing (x)	Delta	Breakeven	Implied Gearing	Parity Ratio	In-Out Money	Conversion Periods
			Warrant	Stock											
ACD-W2	7 Jun 16	1.0000	1.000	1.0000	0.97	2.38	1.33	-17%	2.45	0.97	-7%	2.37	1.21	17%	At the End of May, Nov
AGE-W1	13 Feb 14	0.7110	1.000	1.4060	0.00	2.40	2.30	-70%	nm.	1.00	-100%	nm.	3.38	70%	At the End of Jun, Dec
AMC-W1	7 Mar 14	3.0000	1.000	1.0000	0.79	2.50	0.01	52%	3.16	0.05	497%	0.17	0.66	-52%	At the End of Mar, Jun, Sep, Dec
AQUA-W2	15 Mar 14	0.7500	1.000	1.0000	0.55	1.01	0.35	29%	1.84	0.97	169%	1.79	0.78	-29%	At the End of Jun, Dec
BLAND-W3	7 Nov 15	1.7000	1.000	1.0000	0.50	1.68	0.40	31%	3.36	0.63	15%	2.11	0.76	-31%	At the End of Mar, Jun, Sep, Dec
BLAND-W4	2 Jul 18	2.0000	1.000	1.0000	0.37	1.68	nm.	41%	4.54	nm.	8%	nm.	0.71	-41%	At the End of Mar, Jun, Sep, Dec
BROOK-W4	8 Aug 16	0.8380	1.000	1.2550	1.39	1.96	1.20	-1%	1.77	0.83	0%	1.46	1.01	1%	At the End of Mar, Jun, Sep, Dec
BSM-W1	3 Jan 16	0.5000	1.000	1.0000	1.24	1.72	1.25	1%	1.39	1.00	1%	1.38	0.99	-1%	At the End of Mar, Jun, Sep, Dec
BTS-W3	1 Nov 18	12.0000	1.000	1.0000	1.08	8.85	1.69	48%	8.19	0.48	8%	3.91	0.68	-48%	30th Dec 2016, 1st Nov 2018
BWG-W1	13 Jul 14	1.2000	1.000	1.0000	1.18	2.40	1.20	-1%	2.03	0.98	-1%	1.98	1.01	1%	At the End of Mar, Jun, Sep, Dec
CCP-W1	29 Sep 14	1.0000	1.000	1.3340	5.20	5.35	5.73	-8%	1.37	1.00	-10%	1.37	1.09	8%	At the End of Mar, Jun, Sep, Dec
CCP-W2	30 Sep 16	1.0000	1.000	1.0000	4.16	5.35	4.40	-4%	1.29	1.00	-1%	1.28	1.04	4%	At the End of Mar, Jun, Sep, Dec
CEN-W3	10 Jun 15	2.0000	1.000	1.0000	1.50	3.22	1.39	9%	2.15	0.88	6%	1.89	0.92	-9%	At the End of Mar, Jun, Sep, Dec
CHO-W1	27 Oct 16	0.5000	1.000	1.0000	1.22	1.81	1.32	-5%	1.48	0.99	-2%	1.47	1.05	5%	At the End of Mar, Jun, Sep, Dec
CIG-W4	29 Oct 14	1.0000	2.000	1.0000	0.14	0.66	0.03	94%	2.36	0.43	112%	1.01	0.52	-94%	At the End of Month
CMO-W1	11 Nov 15	2.0000	1.000	1.0000	1.02	1.82	0.37	66%	1.78	0.52	30%	0.93	0.60	-66%	1st Apr, Oct
COLOR-W1	16 Jun 16	4.0000	1.000	1.0000	0.55	2.16	0.30	111%	3.93	0.42	35%	1.66	0.47	-111%	At the End of Mar, Jun, Sep, Dec
CPI-W1	1 Jul 15	2.2500	1.000	1.0000	0.66	2.32	0.58	25%	3.52	0.69	16%	2.42	0.80	-25%	30st Jun, Dec
CWT-W2	30 Jan 16	1.0000	1.000	1.0000	1.26	1.58	0.81	43%	1.25	0.89	18%	1.12	0.70	-43%	At the End of Jun, Dec
DEMCO-W5	5 Feb 15	12.0000	1.000	1.0000	1.44	7.80	nm.	72%	5.42	nm.	60%	nm.	0.58	-72%	At the End of Jan, Jul
DEMCO-W6	5 Feb 16	15.0000	1.000	1.0000	1.40	7.80	nm.	110%	5.57	nm.	41%	nm.	0.48	-110%	At the End of Jan, Jul
DIMET-W1	1 Nov 17	0.5000	1.000	1.0000	0.75	1.26	0.82	-1%	1.68	0.97	0%	1.62	1.01	1%	At the End of Jun, Dec
E-W1	22 Dec 20	1.4080	1.000	1.0650	0.36	0.99	0.84	76%	2.93	0.97	8%	2.83	0.57	-76%	At the End of Mar, Jun, Sep, Dec
E-W2	22 Dec 20	2.0000	1.000	1.0000	0.33	0.99	0.83	135%	3.00	0.96	13%	2.87	0.42	-135%	At the End of Mar, Jun, Sep, Dec
EARTH-W3	15 Sep 16	1.4660	1.000	1.0230	4.80	7.15	5.71	-14%	1.52	0.96	-5%	1.46	1.16	14%	At 15th Mar, 15th Sep
EFORL-W2	22 Aug 16	0.1000	1.000	1.0000	0.44	0.60	0.49	-10%	1.36	1.00	-4%	1.36	1.11	10%	22nd Aug, 2016
EMC-W3	29 Mar 14	1.2050	1.000	1.2450	0.14	0.63	0.00	109%	5.60	0.02	1139%	0.12	0.48	-109%	At the End of Mar, Jun, Sep, Dec
EPKO-W1	20 Oct 14	2.2660	1.000	1.0150	1.47	3.72	1.51	0%	2.57	0.92	0%	2.35	1.00	0%	At the End of Mar, Jun, Sep, Dec
FOCUS-W1	15 Jun 14	3.0000	1.000	1.0000	0.79	2.04	0.15	86%	2.58	0.39	239%	1.02	0.54	-86%	At the End of Jan, Apr, Jul, Oct
GEN-W3	15 May 14	0.9370	1.000	1.0660	0.17	0.79	0.16	39%	4.95	0.55	117%	2.73	0.72	-39%	At the End of Dec
GEN-W4	9 Jun 16	1.2000	1.000	1.0000	0.25	0.79	0.34	84%	3.16	0.73	28%	2.32	0.54	-84%	At the End of Dec
GJS-W2	12 Dec 17	0.2070	1.000	3.6300	0.08	0.07	0.06	227%	3.18	0.48	34%	1.52	0.31	-227%	At the End of Jun, Dec
GJS-W3	7 Feb 20	0.1500	1.000	4.0000	0.17	0.07	0.13	175%	1.65	0.69	18%	1.14	0.36	-175%	At the End of Jun, Dec
GL-W2	31 Oct 14	2.9571	1.000	11.8360	0.00	5.90	32.72	-50%	nm.	0.93	-54%	nm.	2.00	50%	At the End of Mar, Jun, Sep, Dec
GLAND-W1	26 May 14	1.0000	1.000	1.0290	2.80	2.88	1.95	29%	1.06	1.00	76%	1.06	0.77	-29%	At the End of Mar, Jun, Sep, Dec
GLAND-W2	30 Jun 16	1.0000	1.000	1.0000	1.71	2.88	1.99	-6%	1.68	0.97	-2%	1.63	1.06	6%	At the End of Jun
GOLD-W1	31 Mar 14	3.0000	1.000	1.0000	3.34	6.65	3.60	-5%	1.99	1.00	-15%	1.99	1.05	5%	At the End of Mar, Jun, Sep, Dec
GSTEL-W1	29 Sep 19	0.5500	1.000	1.0000	0.06	0.11	0.01	455%	1.83	0.31	34%	0.57	0.18	-455%	At the End of Jun, Dec
GSTEL-W2	26 Sep 19	0.5500	1.000	1.0000	0.07	0.11	0.01	464%	1.57	0.29	35%	0.45	0.18	-464%	At the End of Jun, Dec
IEC-W1	18 Jun 14	0.0360	1.000	1.0000	0.01	0.03	0.02	53%	3.00	0.87	129%	2.61	0.65	-53%	At the End of Mar, Jun, Sep, Dec
ILINK-W1	23 Jun 16	20.0000	1.000	1.0000	4.00	18.40	4.82	30%	4.60	0.61	11%	2.81	0.77	-30%	At the End of Mar, Jun, Sep, Dec
KAMART-W	7 May 14	2.0000	1.000	1.0000	3.10	5.15	3.09	-1%	1.66	0.98	-2%	1.63	1.01	1%	At the End of Jul, Oct 2013, Jan 2014, 6 May 2014
KCE-W2	19 Jun 16	5.0000	1.000	1.0000	15.20	21.40	15.32	-6%	1.41	0.93	-2%	1.31	1.06	6%	10th of Mar, Jun, Sep, Dec
KMC-W2	20 Jun 15	1.1200	1.000	0.8930	0.08	0.39	0.01	210%	4.35	0.10	111%	0.45	0.32	-210%	At the End of Mar, Jun, Sep, Dec
KMC-W3	19 May 16	0.6000	1.000	1.0000	0.13	0.39	0.07	87%	3.00	0.53	29%	1.60	0.53	-87%	At the End of Dec
LIVE-W1	21 Jan 14	0.1509	1.000	1.3250	0.24	0.42	0.33	-21%	2.32	0.99	-88%	2.29	1.26	21%	At the End of Mar, Jun, Sep, Dec
LVT-W3	14 Feb 14	1.2500	1.000	1.0000	0.00	0.00	nm.	nm.	nm.	nm.	nm.	nm.	0.00	nm.	At the End of Mar, Jun, Sep, Dec
MATCH-W2	29 May 14	1.2930	1.000	1.0820	1.39	2.68	1.49	-4%	2.09	0.99	-8%	2.06	1.04	4%	At the End of Mar, Jun, Sep, Dec
MILL-W1	24 Feb 14	1.7058	1.000	2.9313	0.17	1.65	0.64	7%	28.45	0.57	39%	16.08	0.94	nm.	At the End of Jun, Dec
MILL-W2	29 May 16	2.5000	1.000	1.0000	0.36	1.65	0.65	73%	4.58	0.71	25%	3.23	0.58	-73%	At the End of Jun, Dec
NBC-W1	11 Jul 18	3.0000	1.000	1.0000	1.97	4.26	2.01	17%	2.16	0.81	3%	1.75	0.86	-17%	15st Jun, Dec
NEP-W2	15 Dec 16	0.5000	1.000	1.0000	0.70	1.13	0.71	6%	1.61	0.96	2%	1.54	0.94	-6%	15st Mar, Jun, Sep, Dec

Warrant Corner

As of:

12 Dec 13

Warrant	Final Exercise Date	Exercise Price	Exercise Ratio		Warrant Price	Stock Price	Theory Price(B&S)	All-in Premium	Gearing (x)	Delta	Breakeven	Implied Gearing	Parity Ratio	In-Out Money	Conversion Periods
			Warrant	Stock											
NINE-W1	11 Jul 18	4.0000	1.000	1.0000	1.49	3.94	1.36	39%	2.64	0.71	8%	1.87	0.72	-39%	15st Jun, Dec
NIPPON-W	30 May 16	1.0000	1.000	1.0000	0.67	1.45	0.50	15%	2.16	0.73	6%	1.58	0.87	-15%	At the End of Feb, May, Aug, Nov
NMG-W3	19 Jun 18	1.0000	1.000	1.0000	0.63	1.41	0.70	16%	2.24	0.88	3%	1.98	0.87	-16%	15st Jun, Dec
NNCL-W2	29 Dec 15	1.0000	1.000	1.0000	1.27	2.30	1.21	-1%	1.81	0.92	-1%	1.66	1.01	1%	At the End of Mar, Jun, Sep, Dec
NUSA-W1	31 May 16	1.0000	1.000	1.0000	0.30	0.76	0.13	71%	2.53	0.54	24%	1.38	0.58	-71%	At the End of May, Nov
NWR-W1	26 Jun 14	2.2000	1.000	1.0000	0.98	2.26	0.31	41%	2.31	0.64	89%	1.48	0.71	-41%	At the End of Mar, Jun, Sep, Dec
PF-W3	18 Jul 15	1.0000	1.000	1.0000	0.44	0.99	0.10	45%	2.25	0.53	26%	1.20	0.69	-45%	At the End of Mar, Jun, Sep, Dec
PLE-W2	20 Oct 15	3.2000	1.000	1.0000	0.42	1.88	0.02	93%	4.48	0.10	42%	0.45	0.52	-93%	20th Oct, 2015
PRINC-W1	30 Sep 16	1.2000	1.000	1.0000	1.28	2.52	nm.	-2%	1.97	nm.	-1%	nm.	1.02	2%	At the End of Mar, Jun, Sep, Dec
PYLON-W1	25 Apr 15	1.7600	1.000	1.2500	4.64	5.75	4.91	-5%	1.55	0.99	-4%	1.54	1.05	5%	At the End of Jun, Dec
RCI-W1	22 Oct 15	3.0000	1.000	1.0000	1.71	3.40	1.17	39%	1.99	0.77	19%	1.54	0.72	-39%	22nd Oct 2014, 22nd Oct 2015
RML-W3	15 May 15	2.7500	1.000	1.0000	0.26	1.18	0.04	155%	4.54	0.17	93%	0.78	0.39	-155%	At the End of Mar, Jun, Sep, Dec
ROJNA-W2	30 Jul 14	3.3340	1.000	1.1998	3.76	7.35	4.67	-12%	2.35	0.97	-18%	2.29	1.14	12%	At the End of Feb, May, Aug, Nov
ROJNA-W3	18 Jul 16	4.0000	1.000	1.0000	3.68	7.35	3.08	4%	2.00	0.85	2%	1.69	0.96	-4%	At the End of Feb, May, Aug, Nov
RS-W2	19 May 14	1.9000	1.000	1.0000	0.00	8.15	5.76	-77%	nm.	0.99	-97%	nm.	4.29	77%	At the End of Jun, Dec
SIMAT-W1	28 Aug 14	1.0121	1.000	1.4821	5.00	4.74	5.45	-7%	1.41	1.00	-10%	1.40	1.08	7%	At the End of Mar, Jun, Sep, Dec
SINGHA-W	28 Nov 14	6.0000	1.000	1.0000	0.00	0.00	nm.	nm.	nm.	nm.	nm.	nm.	0.00	nm.	At the End of May, Nov
SIRI-W1	20 Jan 15	1.1140	1.000	1.1670	1.16	1.94	0.87	9%	1.95	0.89	8%	1.73	0.92	-9%	At the End of Mar, Jun, Sep, Dec
SLC-W1	16 May 15	0.9400	1.000	0.4250	0.20	0.89	0.33	nm.	1.89	0.94	38%	1.78	0.63	-58%	At the End of May, Nov
SLC-W2	28 Oct 15	0.5700	1.000	0.1749	0.11	0.89	0.15	35%	1.42	0.97	17%	1.38	0.74	-35%	At the End of Mar, Sep
SLC-W3	14 Sep 16	1.0000	1.000	1.0000	0.44	0.89	0.81	62%	2.02	0.98	19%	1.99	0.62	-62%	At the End of Mar, Sep
SMM-W2	25 Apr 14	1.4060	1.000	1.0667	0.75	1.54	0.33	37%	2.19	0.79	136%	1.74	0.73	-37%	At 25th Every month
SPORT-W3	21 Apr 15	1.6790	1.000	1.1615	0.00	3.68	1.98	-54%	nm.	0.96	-44%	nm.	2.19	54%	At the End of Mar, Jun, Sep, Dec
SPORT-W4	15 Aug 14	1.6980	1.000	1.0306	0.00	3.68	1.72	-54%	nm.	0.98	-68%	nm.	2.17	54%	At the End of Mar, Jun, Sep, Dec
STAR-W2	3 Jun 16	2.9000	1.000	1.0000	1.21	0.00	nm.	nm.	0.00	nm.	nm.	nm.	0.00	nm.	3rd Jun
TASCO-W3	17 Apr 14	68.4100	1.000	1.0000	3.76	55.50	1.93	30%	14.76	0.27	114%	4.01	0.77	-30%	At the End of Mar, Jun, Sep, Dec
TCC-W1	30 Oct 14	0.7190	1.000	1.3901	0.49	1.04	0.53	3%	2.95	0.87	3%	2.56	0.97	-3%	At the End of Jun
TCC-W2	3 May 18	0.8210	1.000	1.2178	0.58	1.04	0.63	25%	2.18	0.82	5%	1.79	0.80	-25%	At the End of Feb, May, Aug, Nov
TCC-W3	1 Apr 22	0.8750	1.000	1.1425	0.59	1.04	0.72	34%	2.01	0.85	4%	1.72	0.75	-34%	At the End of Mar, Jun, Sep, Dec
TCC-W4	14 May 23	1.0000	1.000	1.0000	0.51	1.04	0.64	45%	2.04	0.84	4%	1.72	0.69	-45%	At the End of Mar, Jun, Sep, Dec
TCJ-W1	17 Mar 16	9.8040	1.000	1.0200	4.72	12.30	5.88	17%	2.66	0.80	7%	2.12	0.85	-17%	At the End of Mar, Jun, Sep, Dec
TCMC-W1	26 Aug 16	2.0000	1.000	1.0000	1.38	3.10	1.33	9%	2.25	0.85	3%	1.90	0.92	-9%	At the End of Mar, Sep
TFD-W2	15 May 16	5.0000	1.000	1.0000	4.44	7.85	4.21	20%	1.77	0.84	8%	1.49	0.83	-20%	At the End of Mar, Jun, Sep, Dec
TH-W1	9 Sep 17	1.0000	1.000	1.0000	1.19	1.45	0.79	51%	1.22	0.86	12%	1.05	0.66	-51%	At the End of Sep
TICON-W3	31 Jan 14	18.8410	1.000	1.0615	0.40	16.60	0.11	16%	44.05	0.14	191%	6.16	0.86	-16%	At the End of Mar, Jun, Sep, Dec
TICON-W6	3 Oct 14	7.7670	1.000	1.0300	10.40	16.60	8.53	8%	1.64	0.95	10%	1.57	0.93	-8%	At the End of Mar, Jun, Sep, Dec
TIES-W2	14 May 15	1.0000	1.000	1.0000	0.52	1.22	0.37	25%	2.35	0.92	17%	2.16	0.80	-25%	At the End of Mar, Jun, Sep, Dec
TLUXE-W2	20 Feb 15	2.5000	1.000	1.0000	0.86	2.76	0.47	22%	3.21	0.61	18%	1.96	0.82	-22%	At the End of Mar, Sep
TMI-W1	4 Oct 15	0.2500	1.000	1.0000	1.37	1.60	1.30	1%	1.17	0.96	1%	1.12	0.99	-1%	At the End of May, Nov
TPAC-W1	21 May 16	5.0000	1.000	1.0000	1.86	6.25	2.14	10%	3.36	0.79	4%	2.65	0.91	-10%	At the End of Mar, Sep
TRT-W2	5 Oct 15	5.5000	1.000	1.0000	1.48	5.15	1.14	36%	3.48	0.64	18%	2.22	0.74	-36%	At the End of May, Nov
TRUBB-W1	7 Aug 14	3.2000	1.000	1.2500	0.87	1.95	0.08	100%	2.80	0.19	189%	0.53	0.50	-100%	At the End of Jun, Dec
TSF-W2	14 May 15	0.2270	1.000	1.3199	0.54	0.62	0.54	3%	1.52	0.97	2%	1.48	0.97	-3%	At the End of Feb, May, Aug, Nov
TTA-W3	12 Sep 15	17.0000	1.000	1.0000	5.05	17.60	5.71	25%	3.49	0.71	14%	2.49	0.80	-25%	At the End of Mar, Jun, Sep, Dec
TVD-W1	14 Jul 16	3.5000	1.000	1.0000	1.30	3.50	0.71	37%	2.69	0.57	13%	1.53	0.73	-37%	At the End of Jun, Dec
TWZ-W2	12 Sep 14	0.4000	1.000	1.0000	0.10	0.37	0.04	35%	3.70	0.63	49%	2.34	0.74	-35%	12nd Sep, 2014
TYM-W1	23 Jun 14	5.0000	1.000	1.0000	0.50	3.90	0.11	41%	7.80	0.25	92%	1.92	0.71	-41%	At the End of Mar, Sep
UKEM-W1	5 Nov 14	0.5000	1.000	1.0000	0.82	1.17	0.65	13%	1.43	0.95	14%	1.36	0.89	-13%	At the End of Jun, Dec
UAC-W1	31 Jan 16	6.2500	1.000	1.2000	3.48	8.05	3.73	14%	2.78	0.81	6%	2.26	0.88	-14%	At the End of Mar, Jun, Sep, Dec
UWC-W1	13 Nov 15	1.0000	1.000	1.0000	0.00	2.54	1.20	-61%	nm.	0.96	-38%	nm.	2.54	61%	At the End of Mar, Jun, Sep, Dec
WAT-W1	14 Feb 15	0.4000	1.000	2.4961	0.05	0.08	0.00	425%	3.99	0.01	310%	0.02	0.19	-425%	At the End of Jun, Dec
WAT-W2	28 Jun 16	0.4000	1.000	1.0000	0.03	0.08	0.00	438%	2.67	0.08	94%	0.23	0.19	-438%	At the End of Dec

* TICON-W3 มีอขายวันสุดท้าย 6 ม.ค 2556

ที่มา : ฝ่ายวิจัย ASP

Derivatives Warrant

As of: 12 Dec 13

Derivatives	Final Exercise	Exercise	Exercise Ratio		DW	Stock	Theory	All-in	Gearing	Delta	Breakeven	Implied	Parity	In-Out	Last Trading	DW ที่ต้องซื้อขายในบัญชี	Cash Balance
Warrant	Date	Price	DW	Stock	Price	Price	Price(B&S)	Premium	(%)			Gearing	Ratio	Money	Date		ช่วงเวลาที่มีผล
AAV06C1408A	3 Sep 14	4.200	5.00000	1.000	0.28	4.42	0.15	27%	3.16	0.72	40%	2.28	0.79	-27%	28 Aug 14		
AAV18C1406A	2 Jun 14	5.200	3.20000	1.000	0.00	4.42	0.05	18%	nm.	0.32	41%	nm.	0.85	-18%	2 Jun 14		
AAV28C1403A	7 Mar 14	6.500	3.30000	1.000	0.08	4.42	0.00	53%	16.74	0.03	580%	0.40	0.65	-53%	3 Mar 14		
ADVA01CE	27 Dec 13	239.479	78.18608	1.000	0.05	215.00	0.00	13%	55.00	0.02	nm.	0.93	0.88	-13%	23 Dec 13		
ADVA01PE	27 Dec 13	322.563	48.87586	1.000	2.18	215.00	2.11	0%	2.02	-1.00	nm.	-2.02	0.50	-100%	23 Dec 13		
ADVA06CB	24 Jun 14	175.944	97.75171	1.000	0.58	215.00	0.41	8%	3.79	0.85	17%	3.22	0.92	-8%	18 Jun 14		
ADVA06PA	24 Jun 14	342.113	58.65103	1.000	0.00	215.00	2.13	-59%	nm.	-0.98	146%	nm.	0.63	-59%	18 Jun 14		
ADVA08CD	3 Apr 14	263.915	48.87324	1.000	0.33	215.00	0.03	30%	13.33	0.10	148%	1.40	0.77	-30%	28 Mar 14		
ADVA13CG	20 Dec 13	283.465	63.57279	1.000	0.01	215.00	0.00	32%	338.20	0.00	nm.	0.00	0.76	-32%	16 Dec 13		
ADVA13C1404A	11 Apr 14	265.000	60.00000	1.000	0.30	215.00	0.06	32%	11.94	0.18	143%	2.10	0.76	-32%	4 Apr 14		
ADVA13PD	20 Dec 13	254.141	37.13331	1.000	0.99	215.00	1.00	-1%	5.85	-1.00	nm.	-5.85	0.74	-35%	16 Dec 13		
ADVA13P1404A	11 Apr 14	250.000	40.00000	1.000	1.32	215.00	1.00	8%	4.07	-0.73	202%	-2.99	0.71	-41%	4 Apr 14		
ADVA16CC	14 Mar 14	244.366	73.31378	1.000	0.23	215.00	0.04	22%	12.75	0.20	124%	2.52	0.82	-22%	10 Mar 14		
ADVA23CB	4 Jul 14	288.352	117.37089	1.000	0.24	215.00	0.02	47%	7.63	0.10	105%	0.73	0.68	-47%	27 Jun 14		
ADVA27C1405A	27 May 14	220.000	75.00000	1.000	0.45	215.00	0.24	18%	6.37	0.50	46%	3.20	0.85	-18%	21 May 14		
ADVA28CF	8 Jan 14	342.113	50.82818	1.000	0.01	215.00	0.00	59%	422.99	0.00	nm.	0.00	0.63	-59%	2 Jan 14		
ADVA28CG	23 Apr 15	244.366	78.19720	1.000	0.73	215.00	0.20	40%	3.77	0.39	29%	1.48	0.71	-40%	17 Apr 15		
ADVA28C1403A	7 Mar 14	255.000	68.00000	1.000	0.18	215.00	0.05	24%	17.57	0.18	166%	3.19	0.80	-24%	3 Mar 14		
ADVA28P1403A	7 Mar 14	260.000	44.00000	1.000	1.29	215.00	1.05	5%	3.79	-0.84	473%	-3.18	0.68	-47%	3 Mar 14		
ADVA42CD	27 Dec 13	249.254	68.39945	1.000	0.02	215.00	0.00	17%	157.17	0.00	nm.	0.28	0.86	-17%	23 Dec 13		
AOT01CE	27 Dec 13	153.000	40.00000	1.000	0.72	179.00	0.65	2%	6.22	1.00	67%	6.21	0.98	-2%	23 Dec 13		
AOT01PE	27/12/13	210.000	40.00000	1.000	0.84	179.00	0.73	1%	5.33	-1.00	nm.	-5.32	0.73	-36%	23 Dec 13		
AOT06C1411A	4 Dec 14	145.000	100.00000	1.000	0.67	179.00	0.44	18%	2.67	0.79	19%	2.10	0.84	-18%	28 Nov 14		
AOT11C1403A	1 Apr 14	210.000	40.00000	1.000	0.68	179.00	0.12	33%	6.58	0.25	169%	1.64	0.75	-33%	26 Mar 14		
AOT11C1406A	27 Jun 14	170.000	35.00000	1.000	1.51	179.00	0.68	24%	3.39	0.65	51%	2.19	0.80	-24%	23 Jun 14		
AOT28C1401A	8 Jan 14	160.000	31.00000	1.000	0.98	179.00	0.65	6%	5.89	0.92	192%	5.39	0.94	-6%	2 Jan 14		
AOT28C1405A	20 May 14	210.000	70.00000	1.000	0.46	179.00	0.10	35%	5.56	0.30	106%	1.67	0.74	-35%	14 May 14		
AOT42CD	27 Dec 13	135.000	35.00000	1.000	1.29	179.00	1.26	1%	3.96	1.00	24%	3.96	0.99	-1%	23 Dec 13		
BANP01C1401A	5 Feb 14	19.680	6.88705	1.000	1.84	31.50	1.71	3%	2.49	1.00	22%	2.49	0.97	-3%	30 Jan 14		
BANP01C1404A	29 Apr 14	25.000	16.00000	1.000	0.57	31.50	0.42	8%	3.45	0.88	25%	3.05	0.92	-8%	23 Apr 14		
BANP01P1401A	5 Feb 14	29.519	4.91884	1.000	0.42	31.50	0.13	13%	15.25	-0.27	2%	-4.09	1.00	0%	30 Jan 14		
BANP06CE	12 Mar 14	20.170	9.60615	1.000	1.18	31.50	1.15	0%	2.78	1.00	0%	2.77	1.00	0%	6 Mar 14		
BANP08C1405A	3 Jun 14	33.000	6.50000	1.000	0.86	31.50	0.36	23%	5.64	0.50	56%	2.81	0.82	-23%	28 May 14		
BANP08P1405A	3 Jun 14	29.000	6.00000	1.000	0.70	31.50	0.26	21%	7.50	-0.31	12%	-2.33	0.95	-5%	28 May 14		
BANP13C1403A	18 Mar 14	33.000	13.00000	1.000	0.29	31.50	0.12	17%	8.36	0.44	87%	3.69	0.86	-17%	12 Mar 14		
BANP13C1404A	11 Apr 14	29.519	4.42870	1.000	1.42	31.50	0.80	14%	5.01	0.72	51%	3.62	0.88	-14%	4 Apr 14		
BANP16C1407A	31 Jul 14	31.500	15.00000	1.000	0.00	31.50	0.21	0%	nm.	0.54	0%	nm.	1.00	0%	25 Jul 14		
BANP18C1405A	9 May 14	18.696	9.83974	1.000	0.00	31.50	1.14	-41%	nm.	0.99	-74%	nm.	1.68	41%	2 May 14		
BANP23CA	4 Mar 14	37.267	14.40922	1.000	0.12	31.50	0.03	24%	18.22	0.18	179%	3.25	0.81	-24%	26 Feb 14		
BANP28C1402A	7 Feb 14	26.567	5.70795	1.000	0.00	31.50	0.75	-16%	nm.	0.89	-69%	nm.	1.19	16%	3 Feb 14		
BANP28C1403A	7 Mar 14	32.000	16.00000	1.000	0.25	31.50	0.12	14%	7.88	0.50	83%	3.96	0.88	-14%	3 Mar 14		
BANP42C1406A	27 Jun 14	25.000	20.00000	1.000	0.00	31.50	0.33	-21%	nm.	0.83	-35%	nm.	1.26	21%	23 Jun 14		
BAY01C1403A	3 Apr 14	34.000	16.00000	1.000	0.43	37.75	0.32	8%	5.49	0.76	32%	4.16	0.92	-8%	28 Mar 14		
BAY01P1403A	3 Apr 14	45.000	12.00000	1.000	0.79	37.75	0.56	6%	3.98	-0.75	254%	-2.97	0.69	-44%	28 Mar 14		
BAY06CB	12 Mar 14	17.596	24.43793	1.000	0.86	37.75	0.82	2%	1.80	1.00	10%	1.80	0.98	-2%	6 Mar 14		
BAY08CF	15 May 14	29.686	11.87451	1.000	0.00	37.75	0.66	-21%	nm.	0.92	-45%	nm.	1.27	21%	6 May 14		
BAY13CE	27 Dec 13	32.160	15.83281	1.000	0.00	37.75	0.33	-15%	nm.	1.00	-100%	nm.	1.17	15%	23 Dec 13		
BAY16CB	14 Mar 14	28.697	17.80944	1.000	0.00	37.75	0.49	-24%	nm.	0.97	-68%	nm.	1.32	24%	10 Mar 14		
BAY23CA	4 Mar 14	33.970	14.66276	1.000	0.00	37.75	0.28	-10%	nm.	0.80	-40%	nm.	1.11	10%	26 Feb 14		
BBL06CD	24 Jun 14	128.602	98.91197	1.000	0.61	184.00	0.55	3%	3.05	0.98	5%	2.98	0.97	-3%	18 Jun 14		
BBL06PD	24 Jun 14	257.204	59.34718	1.000	1.42	184.00	1.18	6%	2.18	-0.95	232%	-2.08	0.54	86%	18 Jun 14		
BBL07CA	4 Feb 14	207.742	49.46237	1.000	0.00	184.00	0.02	13%	nm.	0.11	152%	nm.	0.89	-13%	29 Jan 14		
BBL08CD	15 May 14	217.634	59.35484	1.000	0.32	184.00	0.04	29%	9.69	0.18	87%	1.71	0.78	-29%	8 May 14		
BBL13CE	27 Dec 13	217.634	61.84292	1.000	0.01	184.00	0.00	19%	297.53	0.00	nm.	0.03	0.84	-19%	23 Dec 13		
BBL13C1406A	25 Jun 14	210.000	60.00000	1.000	0.42	184.00	0.17	28%	7.30	0.36	61%	2.63	0.78	-28%	19 Jun 14		
BBL13PD	27 Dec 13	227.527	39.57262	1.000	1.10	184.00	1.04	0%	4.23	-1.00	nm.	-4.23	0.68	47%	23 Dec 13		
BBL13P1406A	25 Jun 14	190.000	35.00000	1.000	1.02	184.00	0.61	16%	5.15	-0.49	48%	-2.51	0.82	-23%	19 Jun 14		
BBL18C1402A	17 Feb 14	187.957	98.92473	1.000	0.17	184.00	0.09	11%	10.94	0.48	92%	5.20	0.90	-11%	10 Feb 14		
BBL23CA	4 Jul 14	215.656	59.34718	1.000	0.00	184.00	0.07	17%	nm.	0.23	34%	nm.	0.85	-17%	27 Jun 14		
BBL28C1404A	22 Apr 14	220.000	60.00000	1.000	0.25	184.00	0.08	28%	12.27	0.24	104%	2.92	0.78	-28%	16 Apr 14		
BBL42C1404A	2 May 14	168.172	79.11392	1.000	0.44	184.00	0.31	10%	5.29	0.70	31%	3.69	0.91	-10%	25 Apr 14		
BBL42P1404A	2 May 14	237.419	49.45598	1.000	0.00	184.00	1.11	-29%	nm.	-0.85	100%	nm.	0.78	-29%	25 Apr 14		
BCP01C1404A	8 May 14	30.000	18.00000	1.000	0.36	32.50	0.23	12%	5.02	0.69	35%	3.48	0.89	-12%	30 Apr 14		
BCP01P1404A	8 May 14	42.000	12.00000	1.000	0.95	32.50	0.71	6%	2.85	-0.81	268%	-2.32	0.61	-64%	30 Apr 14		
BCP06CA	2 Apr 14	21.612	24.55796	1.000	0.46	32.50	0.44	1%	2.88	0.99	4%	2.84	0.99	-1%	27 Mar 14		
BCP13CC	24 Jan 14	35.365	14.73405	1.000	0.00	32.50	0.04	9%	nm.	0.26	120%	nm.	0.92	-9%	20 Jan 14		
BCP23C1406A	3 Jul 14	38.000	13.00000	1.000	0.00	32.50	0.11	17%	nm.	0.33	34%	nm.	0.86	-17%	26 Jun 14		
BEC01C1404A	8 May 14	54.000	20.00000	1.000	0.46	51.50	0.18	23%	5.60	0.47	71%	2.64	0.81	-23%	30 Apr 14		
BEC01P1404A	8 May 14	70.000	13.00000	1.000	1.66	51.50	1.25	6%	2.39	-0.87	353%	-2.07	0.56	-78%	30 Apr 14		
BEC23CA	4 Jul 14	66.617	48.97160	1.000	0.20	51.50	0.03	48%	5.26	0.21	108%	1.09	0.67	-48%	27 Jun 14		
BGH01C1401A	5 Feb 14	125.000	35.00000	1.000	0.45	128.50	0.26	10%	8.16	0.62	97%	5.09	0.91	-10%	30 Jan 14		
BGH01P1401A	5 Feb 14	170.000	30.00000	1.000	1.46	128.50	1.28	2%	2.93	-0.97	nm.	-2.85	0.60	-66%	30 Jan 14		
BGH06CB	8 May 15	100.000	50.00														

Derivatives Warrant

As of: 12 Dec 13

Derivatives	Final Exercise	Exercise	Exercise Ratio		DW	Stock	Theory	All-in	Gearing	Delta	Breakeven	Implied	Parity	In-Out	Last Trading	DW ที่สองข้อขายในบัญชี	Cash Balance
Warrant	Date	Price	DW	Stock	Price	Price	Price(B&S)	Premium	(%)			Gearing	Ratio	Money	Date		ช่วงเวลาที่มีผล
BGH23CA	4 Mar 14	152.000	35.00000	1.000	0.00	128.50	0.06	18%	nm.	0.19	124%	nm.	0.85	-18%	26 Feb 14		
BGH28C1403A	7 Mar 14	165.000	33.00000	1.000	0.12	128.50	0.03	31%	32.45	0.09	243%	3.05	0.76	-31%	3 Mar 14		
BGH42CC	27 Dec 13	165.000	32.00000	1.000	0.01	128.50	0.00	29%	401.56	0.00	nm.	0.02	0.78	-29%	23 Dec 13		
BH01C1404A	8 May 14	82.000	20.00000	1.000	1.01	88.25	0.58	16%	4.37	0.69	47%	3.03	0.86	-16%	30 Apr 14		
BH07CA	1 Apr 14	72.393	19.83383	1.000	0.00	88.25	0.83	-18%	nm.	0.87	-50%	nm.	1.22	18%	26 Mar 14		
BH08CB	15 May 14	79.335	24.79228	1.000	0.78	88.25	0.54	12%	4.56	0.74	32%	3.36	0.89	-12%	8 May 14		
BIGC01C1401A	5 Feb 14	180.000	70.00000	1.000	0.32	184.00	0.17	10%	8.21	0.60	103%	4.96	0.91	-10%	30 Jan 14		
BIGC01P1401A	5 Feb 14	230.000	40.00000	1.000	1.35	184.00	1.09	4%	3.41	-0.93	nm.	-3.18	0.65	-54%	30 Jan 14		
BIGC16CB	14 Mar 14	200.000	70.00000	1.000	0.00	184.00	0.11	9%	nm.	0.37	41%	nm.	0.92	-9%	10 Mar 14		
BJC01CD	27 Dec 13	52.417	19.77848	1.000	0.03	43.00	0.00	23%	72.47	0.00	nm.	0.09	0.81	-23%	23 Dec 13		
BJC01PC	27 Dec 13	76.153	11.86803	1.000	2.74	43.00	2.36	-1%	1.32	-1.00	nm.	-1.32	0.40	153%	23 Dec 13		
BJC06C1410A	6 Nov 14	29.000	25.00000	1.000	0.79	43.00	0.60	13%	2.18	0.92	15%	2.00	0.88	-13%	31 Oct 14		
BJC08CC	3 Apr 14	93.279	19.63764	1.000	0.04	43.00	0.00	119%	54.74	0.00	nm.	0.00	0.46	-119%	28 Mar 14		
BJC13CE	24 Jan 14	54.395	12.85678	1.000	0.14	43.00	0.00	31%	23.89	0.03	nm.	0.78	0.77	-31%	20 Jan 14		
BJC23CA	4 Mar 14	86.897	34.36426	1.000	0.00	43.00	0.00	102%	nm.	0.00	nm.	nm.	0.49	-102%	26 Feb 14		
BJC28CD	7 Feb 14	57.362	14.34050	1.000	0.13	43.00	0.00	38%	23.07	0.03	807%	0.61	0.73	-38%	3 Feb 14		
BJC42C1406A	27 Jun 14	42.000	20.00000	1.000	0.00	43.00	0.25	-2%	nm.	0.60	-4%	nm.	1.02	2%	23 Jun 14		
BLA01C1401A	5 Feb 14	55.000	20.00000	1.000	0.71	66.25	0.59	4%	4.67	0.94	38%	4.38	0.96	-4%	30 Jan 14		
BLA01P1401A	5 Feb 14	70.000	12.00000	1.000	0.81	66.25	0.40	9%	6.82	-0.59	297%	-4.02	0.83	20%	30 Jan 14		
BLA06CA	8 May 15	44.482	24.70966	1.000	1.14	66.25	1.00	10%	2.35	0.89	7%	2.10	0.91	-10%	30 Apr 15		
BLAN06C1408A	3 Sep 14	1.150	1.00000	1.000	0.77	1.68	0.65	14%	2.18	1.00	21%	2.17	0.88	-14%	28 Aug 14		
BLAN08C1405A	3 Jun 14	1.150	1.15000	1.000	0.61	1.68	0.53	10%	2.39	1.00	24%	2.39	0.91	-10%	28 Mar 14		
BLAN13C1403A	14 Mar 14	1.660	0.62000	1.000	0.54	1.68	0.35	19%	5.02	0.96	104%	4.80	0.84	-19%	10 Mar 14		
BLAN28C1403A	7 Mar 14	1.500	0.70000	1.000	0.58	1.68	0.45	13%	4.14	0.99	77%	4.11	0.88	-13%	3 Mar 14		
BTS01C1403A	3 Apr 14	7.200	4.00000	1.000	0.55	8.85	0.45	6%	4.02	0.92	23%	3.71	0.94	-6%	28 Mar 14		
BTS01P1403A	3 Apr 14	11.000	3.00000	1.000	0.88	8.85	0.40	6%	3.35	-0.70	34%	-2.35	0.65	5%	28 Mar 14		
BTS08CB	12 Jun 14	7.818	3.66467	1.000	0.00	8.85	0.30	-12%	nm.	0.72	-23%	nm.	1.13	12%	6 Jun 14		
BTS13CD	10 Jan 14	8.257	2.91418	1.000	0.36	8.85	0.26	5%	8.44	0.88	108%	7.42	0.95	-5%	6 Jan 14		
BTS13C1405A	14 May 14	10.000	2.50000	1.000	0.50	8.85	0.17	27%	7.08	0.43	82%	3.03	0.79	-27%	7 May 14		
BTS16CB	20 Dec 13	7.966	3.88546	1.000	0.28	8.85	0.24	2%	8.13	1.00	699%	8.13	0.98	-2%	16 Dec 13		
BTS23C1409A	24 Sep 14	10.500	3.00000	1.000	0.00	8.85	0.14	19%	nm.	0.35	25%	nm.	0.84	-19%	18 Sep 14		
BTS28C1404A	22 Apr 14	8.000	3.50000	1.000	0.54	8.85	0.36	12%	4.68	0.80	38%	3.74	0.89	-12%	16 Apr 14		
BTS42C1404A	2 May 14	7.000	4.00000	1.000	0.60	8.85	0.49	6%	3.69	0.92	18%	3.41	0.94	-6%	25 Apr 14		
CENT01C1404A	8 May 14	36.000	20.00000	1.000	0.33	33.75	0.12	26%	5.11	0.47	84%	2.38	0.79	-26%	30 Apr 14		
CENT01P1404A	8 May 14	50.000	13.00000	1.000	1.44	33.75	1.04	7%	1.80	-0.92	547%	-1.65	0.49	104%	30 Apr 14		
CENT23C1404A	7 May 14	55.500	26.00000	1.000	0.15	33.75	0.00	76%	8.65	0.02	346%	0.19	0.57	-76%	29 Apr 14		
CENT42C1406A	27 Jun 14	33.500	20.00000	1.000	0.00	33.75	0.19	-1%	nm.	0.58	-1%	nm.	1.01	1%	23 Jun 14		
CK01C1402A	5 Mar 14	17.344	6.93722	1.000	0.49	17.40	0.19	19%	5.12	0.61	130%	3.13	0.84	-19%	27 Feb 14		
CK01P1402A	5 Mar 14	22.299	4.95540	1.000	1.32	17.40	0.63	9%	2.66	-0.82	997%	-2.19	0.60	66%	27 Feb 14		
CK08C1401A	3 Feb 14	23.786	5.94643	1.000	0.13	17.40	0.00	41%	22.51	0.01	nm.	0.30	0.71	-41%	28 Jan 14		
CK13C1401A	10 Jan 14	22.299	4.95540	1.000	0.10	17.40	0.00	31%	35.11	0.01	nm.	0.25	0.76	-31%	6 Jan 14		
CK13C1402A	21 Feb 14	27.254	8.91981	1.000	0.08	17.40	0.00	61%	24.38	0.00	nm.	0.08	0.62	-61%	17 Feb 14		
CK13C1404A	8 Apr 14	23.200	5.00000	1.000	0.47	17.40	0.03	47%	7.40	0.12	258%	0.91	0.68	-47%	1 Apr 14		
CK23C1401A	5 Feb 14	17.542	11.89343	1.000	0.00	17.40	0.07	1%	nm.	0.51	6%	nm.	0.99	-1%	30 Jan 14		
CK27C1405A	27 May 14	18.000	7.50000	1.000	0.51	17.40	0.20	25%	4.55	0.55	68%	2.50	0.80	-25%	21 May 14		
CK28C1401A	8 Jan 14	22.795	5.45089	1.000	0.04	17.40	0.00	32%	79.80	0.00	nm.	0.12	0.76	-32%	2 Jan 14		
CK28C1403A	3 Apr 14	28.000	17.00000	1.000	0.04	17.40	0.00	65%	25.59	0.00	851%	0.12	0.61	-65%	3 Mar 14		
CK28C1405A	20 May 14	23.500	6.50000	1.000	0.39	17.40	0.04	50%	6.86	0.15	162%	1.06	0.67	-50%	14 May 14		
CK42C1404A	2 May 14	15.857	7.92833	1.000	0.59	17.40	0.32	18%	3.72	0.76	57%	2.82	0.85	-18%	25 Apr 14		
CPAL01C1403A	3 Apr 14	35.000	18.00000	1.000	0.64	43.25	0.50	8%	3.75	0.90	29%	3.36	0.93	-8%	28 Mar 14		
CPAL01P1403A	3 Apr 14	50.000	12.00000	1.000	0.91	43.25	0.55	10%	3.96	-0.69	225%	-2.74	0.71	41%	28 Mar 14		
CPAL06CB	5 Mar 14	27.427	24.48580	1.000	0.65	43.25	0.65	0%	2.72	1.00	1%	2.72	1.00	0%	27 Feb 14		
CPAL08CE	23 Jan 14	53.875	7.83636	1.000	0.09	43.25	0.00	26%	61.32	0.02	958%	1.09	0.79	-26%	17 Jan 14		
CPAL08P1406A	24 Jun 14	43.500	15.00000	1.000	0.53	43.25	0.27	18%	5.44	-0.43	40%	-2.33	0.84	19%	18 Jun 14		
CPAL13CE	10 Jan 14	45.000	15.00000	1.000	0.16	43.25	0.05	10%	18.02	0.35	281%	6.36	0.91	-10%	6 Jan 14		
CPAL13C1406A	11 Jan 14	41.000	18.00000	1.000	0.00	43.25	0.29	-5%	nm.	0.64	-11%	nm.	1.05	5%	5 Jan 14		
CPAL16CA	20 Dec 13	39.916	17.63047	1.000	0.14	43.25	0.19	-2%	17.52	0.99	-84%	17.42	1.02	2%	16 Dec 13		
CPAL28C1405A	9 May 14	38.000	17.00000	1.000	0.00	43.25	0.39	-12%	nm.	0.76	-28%	nm.	1.14	12%	2 May 14		
CPAL28CD	23 Apr 15	40.000	18.00000	1.000	0.76	43.25	0.45	24%	3.16	0.69	17%	2.17	0.81	-24%	17 Apr 15		
CPAL42C1404A	2 May 14	30.000	20.00000	1.000	0.74	43.25	0.67	4%	2.92	0.97	10%	2.83	0.97	-4%	25 Apr 14		
CPAL42P1404A	2 May 14	45.000	13.00000	1.000	0.58	43.25	0.32	13%	5.74	-0.49	70%	-2.83	0.82	21%	25 Apr 14		
CPF01C1403A	3 Apr 14	23.000	16.00000	1.000	0.41	27.25	0.30	8%	4.15	0.84	32%	3.51	0.92	-8%	28 Mar 14		
CPF06CC	8 May 15	20.782	24.74023	1.000	0.41	27.25	0.31	13%	2.69	0.80	10%	2.16	0.88	-13%	30 Apr 15		
CPF08CG	24 Dec 13	34.074	7.78828	1.000	0.00	27.25	0.00	25%	nm.	0.00	nm.	nm.	0.80	-25%	18 Dec 13		
CPF08C1407A	24 Jul 14	27.500	10.00000	1.000	0.56	27.25	0.29	21%	4.87	0.57	38%	2.76	0.82	-21%	18 Jul 14		
CPF08P1406A	24 Jun 14	31.000	15.00000	1.000	0.49	27.25	0.31	13%	3.71	-0.62	94%	-2.29	0.71	41%	18 Jun 14		
CPF13CE	24 Jan 14	24.741	7.91703	1.000	0.50	27.25	0.37	5%	6.88	0.84	62%	5.80	0.95	-5%	20 Jan 14		
CPF16CC	14 Mar 14	27.710	17.81261	1.000	0.17	27.25	0.10	13%	9.00	0.51	nm.	4.59	0.89	-13%	10 Mar 14		
CPF27C1405A	27 May 14	23.000	12.00000	1.000	0.55	27.25	0.42	9%	4.13	0.81	21%	3.35	0.92	-9%	21 May 14		
CPF28CC	8 Jan 14	33.153	15.14129	1.000	0.00	27.25	0.00	22%	nm.	0.02	nm.	nm.	0.82	-22%	2 Jan 14		
CPF28C1406A	6 Jun 14	29.000	16.00000	1.000	0.27	27.25	0.12	22%	6.31	0.46	53%	2.92	0.82	-22%	2 Jun 14		
CPF42C1404A	2 May 14	20.000	20.00000	1.000	0.45	27.25	0.37	6%	3.03	0.94	18%	2.85	0.94	-6%	25 Apr 14		
CPF42P1404A	2 May 14	32.000	13.00000	1.000	0.54	27.25	0.38	7%	3.88	-0.70	166%	-2.72					

December 2013				
Monday	Tuesday	Wednesday	Thursday	Friday
<p>16</p> <p>New listing - Property Fund C.P. Tower Growth Leasehold Property (CPTGF) 967m units, B10.15 par</p> <p>New listing - Warrant Group Lease Warrant # 3 (GL-W3) 332.78m units, B0.50 par</p> <p>New shares trading ECL 184.78m shrs (w) ERW 21,000 shrs (w) ROJNA 1.26m shrs (w)</p>	<p>17</p> <p>Conversion ERW-W2 1:1w @B2.80 (final)</p> <p>"SP" sign posted ADVA13CG ADVA13PD BGH16CB BTS16CB CPAL16CA DTAC13CF DTAC13PD INTU13CC INTU13PA INTU16CB PTTG16CA THAI13CE TMB16CA TRUE16CB TUF16CB</p>	<p>18</p> <p>XD AOT @4.60</p> <p>"SP" sign posted CPA08CG DCC08CA JAS08CA PTT08CF SCC08CE TPIR08CB</p>	<p>19</p> <p>Conversion ADVA13CG 1:63.57279DW @B283.465 ADVA13PD 1:37.13331DW @B254.141 BGH16CB 1:35DW @B140.00 BTS16CB 1:3.88546DW @B7.966 CPAL16CA 1:17.63047DW @B39.916 DTAC13CF 1:29.33412DW @B122.191 DTAC13PD 1:17.59634DW @B117.304 INTU13CC 1:15.54968DW @B92.328 INTU13PA 1:8.74661DW @B82.609 INTU16CB 1:17.49169DW @B68.031 PTTG16CA 1:17.55926DW @B61.465 THAI13CE 1:16DW @B31.50 TMB16CA 1:1.48153DW @B2.212 TRUE16CB 1:3.50DW @B7.10 TUF16CB 1:17.79993DW @B54.883</p>	<p>20</p>
<p>23</p> <p>XR E 5:1n @B1.00</p> <p>XW E 1 existing : 2E-W3 @B0.002</p>	<p>24</p> <p>Conversion LIVE-W1 1.325:1w @B0.1509</p> <p>Conversion CPF08CG 1 : 7.78828DW @B34.074 DCC08CA 1:9.45472DW @B42.547 JAS08CA 1 : 1.97465DW @B6.911 PTT08CF 1 : 48.12352DW @B365.739 SCC08CE 1 : 96.76385DW @B445.114 TPIR08CB 1 : 3.97561DW @B13.915</p> <p>"SP" sign posted ADVA01PE ADVA42CD AOT01CE AOT42CD BAY13CE BBL13CE BBL13PD BGH42CC BJC01CD BJC01PC CPN42CD EGCO01CC ESSO01CE ESSO01PE DTAC42CD INTU01CC INTU01PC INTU42CB IRPC01CE IRPC01PD IVL42CE JAS01CB JAS01PB KBAN01CE KBAN01PE KKP01CC KKP01PB KTB01CF KTB01PE LH42CC MINT42CD PTT01CF PTT01PF SCB01CE SCB01PD SCB42CE TCAP13CF TCAP42CD THAI42CD</p>	<p>25</p> <p>Conversion SMM-W2 1.06666:1w @B1.406</p>	<p>26</p> <p>Conversion NWR-W1 1:1w @B2.20</p>	<p>27</p> <p>Conversion ADVA01PE 1:48.87586DW @B322.563 AOT01CE 1:40DW @B153.00 AQUA-W2 1:1w @B0.75 BAY13CE 1:15.83261DW @B32.16 BBL13CE 1:61.84292DW @B217.634 BBL13PD 1:39.57262DW @B227.527 BJC01CD 1:19.77848DW @B52.417 BJC01PC 1:11.86803DW @B76.153 BROOK-W4 1.255:1w @B0.838 BWG-W1 1:1w @B1.20 CCP-W1 1.334:1w @B1.00 CCP-W2 1:1w @B1.00 CEN-W3 1:1w @B2.00 CPL-W1 1:1w @B2.25 CSC-P 1:1 EGCO01CC 1:39.15427DW @B132.144 EMC-W3 1.245:1w @B1.205 EPCO-W1 1:015:1w @B2.266 ESSO01CE 1:4DW @B7.20 ESSO01PE 1:4DW @B11.00 GJS-W2 3.63:1w @B0.207 GJS-W3 4:1w @B0.15 GL-W2 11.836:1w @B2.95708 GSTEL-W1 1:1w @B0.55 GSTEL-W2 1:1w @B0.55 INTU01CC 1:19.43635DW @B77.75 INTU01PC 1:14.57726DW @B102.046 IRPC01CE 1:1.50DW @B3.00 IRPC01PD 1:1DW @B4.80 JAS01CB 1:4DW @B7.00 JAS01PB 1:4DW @B11.00 JMART-W1 1:1w @B3.00 (final) KBAN01CE 1:49.85045DW @B177.493 KBAN01PE 1:39.88831DW @B299.345 KKP01CC 1:19.50458DW @B54.609 KKP01PB 1:11.70275DW @B73.137 KTB01CF 1:7DW @B19.50 KTB01PE 1:5DW @B25.00 MATCH-W2 1.082:1w @B1.293 MILL-W1 2.9313:1w @B1.7058 MILL-W2 1:1w @B2.50 NNCL-W2 1:1w @B1.00 PF-W3 1:1w @B1.00 PRINC-W1 1:1w @B1.20 PTT01CF 1:39.24647DW @B141.30 PTT01PF 1:29.43774DW @B176.625 PYLON-W1 1.25:1w @B1.76 RML-W3 1:1w @B2.75 ROJNA-W3 1:1w @B4.00 RS-W2 1:1w @B1.90 SCB-P 1:1 SCB01CE 1:39.57262DW @B158.261 SCB01PD 1:29.67359DW @B207.717 SIRI-W1 1:1.167:1w @B1.114 SPORT-W3 1.16153:1w @B1.679 SPORT-W4 1.03058:1w @B1.698 TASC0-W3 1:1w @B68.41 TCAP13CF 1:15.71833DW @B42.241 TCC-W1 1.3901:1w @B0.719 TCC-W2 1.21782:1w @B0.821 TCC-W3 1.14249:1w @B0.875 TCC-W4 1:1w @B1.00 TFD-W2 1:1w @B5.00 TICON-W3 1.0615:1w @B18.841 TICON-W6 1.02997:1w @B7.767 TIES-W2 1:1w @B1.00 TRUBB-W1 1.25:1w @B3.20 UAC-W1 1.20:1w @B6.25 UKEM-W1 1:1w @B0.50 UWC-W1 1:1w @B1.00 WAT-W1 2.4961:1w @B0.40 WAT-W2 1:1w @B0.40 WORLD-W1 100:1w @B0.10</p>
<p>30</p> <p>PUBLIC HOLIDAY (New Year's Eve)</p>	<p>31</p> <p>PUBLIC HOLIDAY (New Year's Eve)</p>			

BOT : Nov-13 Trade

January 2014				
Monday	Tuesday	Wednesday	Thursday	Friday
		1 PUBLIC HOLIDAY (New Year's Day)	2 Conversion IEC-W1 1:1w @B0.027 MOC : Dec-13 CPI	3 Conversion CWT-W2 1:1w @B1.00
6 XE TICON-W3 1.0615:1w @B18.841 (final, "SP")	7	8	9	10
13 XW TSF 3 existing : 1TSF-W3 @B0.40	14	15	16	17
20 Conversion LIVE-W1 1.325:1w @B0.1509 (final)	21 Delisting LIVE-W1 MPC meeting	22	23	24
27	28	29	30 XD TSC @B0.50 Conversion DEMCO-W5 1:1w @B12.00 DEMCO-W6 1:1w @B15.00 TICON-W3 1.0615:1w @B18.841	31 BOT : Dec-13 Trade