

วันที่ 29 ม.ค. – 2 ก.พ. 2561

SIRI และ IRPC

ความกังวลจากประเด็นการเมืองกดดันทำให้ SET Index ปรับฐานในระยะสั้น สำหรับกลยุทธ์การลงทุนยังคงกำหนดเป็น Dividend Play สัปดาห์นี้เลือก SIRI (FV@B 2.48) โดยคาดหวัง Yield กว่า 6% ต่อปี และ IRPC (FV@B 8.40) ซึ่งปรับ Fair Value ขึ้น ให้ Yield 3 – 4% ต่อปี

เลื่อนกำหนดเลือกตั้ง กระทบ Sentiment ตลาดหุ้น อย่างน้อยในระยะสั้น

25 ม.ค.2561 สนช. เริ่มกระบวนการพิจารณาวันที่ 2 และ 3 ของ ร่าง พ.ร.ป. 2 ฉบับสุดท้ายที่จะนำไปสู่การจัดการเลือกตั้งได้แก่ พ.ร.ป.ว่าด้วยการเลือกตั้ง ส.ส. และ พ.ร.ป.ว่าด้วยการได้มาซึ่ง ส.ว. ซึ่งประเด็นร้อนที่เกิดขึ้นเป็นเรื่องของ พ.ร.ป.ว่าด้วยการเลือกตั้ง ส.ส. ซึ่งในชั้นกรรมาธิการมีการแก้ไขเรื่องวันบังคับใช้ จากเดิมที่มีผลบังคับใช้หลังลงประกาศในราชกิจจานุเบกษาทันที เป็นบังคับใช้หลังลงประกาศฯ 90 วัน และดูเหมือนว่าเสียงส่วนใหญ่ของ สนช. จะสนับสนุนแนวคิดดังกล่าว หากมีการลงมติเห็นชอบตามที่แก้ไข อาจส่งผลให้การเลือกตั้งที่ต้องดำเนินการภายใน 150 วัน หลัง พ.ร.ป. มีผลบังคับใช้ อาจต้องเลื่อนเป็น 1Q62 จากเดิม พ.ย.2561กรณีดังกล่าวจึงกลายเป็นความกังวลที่เข้ามาสร้างแรงกดดันให้ SET Index ที่ปรับตัวขึ้นมาก่อนเข้ามาในช่วงต้นปี 2561 มีการปรับฐานราคา ซึ่งฝ่ายวิจัยประเมินว่าน่าจะเป็นผลกระทบในเชิงของ Sentiment อย่างน้อยในระยะสั้น ส่วนระยะต่อไปต้องติดตามดูปฏิกริยาของ Fund Flow ส่วนนักลงทุนต่างชาติซึ่งควรสะท้อนผ่านค่าเงินบาท

USD อ่อน หนุนบาทแข็ง อาจเป็นลัทธิที่หนุนให้เปิดเงินไหลเข้าตลาดการเงินไทย

นับจากต้นปี 2561 ค่าเงิน USD อ่อนค่าลงอย่างต่อเนื่อง และยังมีแนวโน้มที่จะเห็นการอ่อนค่าลงได้อีก หากพิจารณาในเชิงของกลไก น่าจะทำให้เกิดการเคลื่อนย้าย Financial Asset จาก USD เข้าสู่สกุลเงินที่คาดว่าจะแข็งค่า ซึ่ง Asset ที่เป็นสกุลเงินบาทก็อยู่ในฐานะที่เป็นตัวเลือก ดังจะเห็นได้จากการที่เงินบาทแข็งค่าขึ้นมาต่อเนื่อง แต่อย่างไรก็ตามเม็ดเงินที่ไหลเข้ามายังกระจุกตัวอยู่ในตลาดตราสารหนี้จนทำให้ Yield ปรับลดลงมาอยู่ในระดับต่ำ และส่งผลต่อเนื่องทำให้ส่วนต่างระหว่างผลตอบแทนที่คาดหวังของตลาดหุ้น กับ ตราสารหนี้ ขยายกว้างขึ้น โดยหากมองภาพการลงทุนในระยะยาวจนถึงสิ้นปี 2561 คาดว่าส่วนต่างที่วัดผ่าน Yield Gap สูงกว่า 4.8% จึงทำให้เกิดความคาดหวังว่าอาจเห็นเม็ดเงินเคลื่อนย้ายเข้าสู่ตลาดหุ้นมากขึ้น หากไม่มีประเด็นกดดัน Sentiment การลงทุน

เลือกหุ้นปลอดภัย Dividend Yield สูง SIRI และ IRPC

หุ้น Dividend Yield สูง นับเป็นหุ้นปลอดภัยในยามที่ตลาดผันผวน สัปดาห์นี้เลือก SIRI (FV@B2.48) ซึ่งในแง่ของสถิติย้อนหลัง 5 ปี ราคาหุ้นปรับขึ้นทุกปีก่อนขึ้น XD 2 เดือนเฉลี่ยกว่า 21% ส่วนในแง่ของผลประกอบการ 4Q60 คาดกำไรสุทธิขึ้นทำจุดสูงสุดของปี เติบโต 33%qoq จากการส่งมอบ 1 คอนโดฯ ใหม่ และการรับรู้รายได้จากโครงการ JV ส่วนปี 2561 คาดกำไรเติบโต 17%yoy ขณะที่ Div.Yield สูงถึง 6.15% อีกหุ้นหนึ่งได้แก่ IRPC (FV@B8.4) คาดกำไรสุทธิ 4Q60 เพิ่มขึ้น 37.7%qoq จาก Stock Gain ส่วนในงวด 1Q61 จะได้รับแรงหนุนจากธุรกิจปิโตรเคมีที่มีปริมาณขายเพิ่มขึ้น ของโครงการใหม่ PPC ขณะที่ค่าการกลั่นสูงขึ้นจากฐานใน 4Q60 ล่าสุดนักวิเคราะห์ปรับประมาณการกำไร ปี 2561 ขึ้น ส่งผลให้กำไรปกติปี 2561 เติบโตถึง 52.3%yoy พร้อม Div.Yield สูงราว 3.7%

ประชุม Fed ครั้งแรกของปีไม่ห่ามือไร ให้นักที่การประมุขรอบ มี.ค. มากกว่า

ปัจจัยต่างประเทศสัปดาห์นี้ มุ่งไปที่ 30-31 ม.ค. การประชุมธนาคารกลางสหรัฐ (Fed) นัดแรกของปี 2561 และนัดสุดท้ายของเจเน็ต เยลเลน ในฐานะประธาน Fed ก่อนจะครบวาระในวันที่ 3 ก.พ. นี้ โดยตลาดคาดว่าจะยังไม่มีการปรับขึ้นดอกเบี้ยในรอบนี้ และน่าจะยังไม่มีการส่งสัญญาณถึงนโยบายการเงินใดๆ แต่คาดว่าจะมีโอกาสปรับขึ้นในการประชุมรอบ 20-21 มี.ค. ด้วยความน่าจะเป็นสูงถึง 94.5% ส่วนในประเทศ วันที่ 1 ก.พ. กระทรวงพาณิชย์รายงานเงินเฟ้อเดือน ม.ค. คาด 0.74%yoy ลดลงต่อเนื่องเป็นเดือนที่ 2 จาก 0.78%yoy และ 0.99%yoy ใน ธ.ค. และ พ.ย. 60 ตามลำดับ

SET Index	1,828.88
เปลี่ยนแปลง (จุด)	+7.54
เปลี่ยนแปลง (%)	+0.41
มูลค่าการซื้อขายเฉลี่ยต่อวัน	70,253
(ล้านบาท)	

ในฉบับ

Market Comments	1
Technical Analysis	2
Major Statistics	6
Weekly Events	8
Weekly Economic Calendar	9
Warrant Corner	15
Earnings Guide	18
Calendar	22

เกิดศักดิ์ ทวีธีระธรรม
เลขทะเบียนนักวิเคราะห์: 004132
พชัช ภัทราภิรมย์
เลขทะเบียนนักวิเคราะห์: 052647
ชาญชัย พันิการณกิจ
เลขทะเบียนนักวิเคราะห์: 064045
กราด เตียรณปราโมทย์
เลขทะเบียนนักวิเคราะห์: 075365
ณัฐนนท์ รัตนวิโรจน์
เลขทะเบียนนักวิเคราะห์: 092535

ข้อมูลในเอกสารฉบับนี้ รวบรวมมาจากแหล่งข้อมูลที่น่าเชื่อถือ อย่างไรก็ตาม บริษัทหลักทรัพย์ เอเชีย พลัส จำกัด ไม่สามารถที่จะยืนยันหรือรับรองความถูกต้องของข้อมูลเหล่านี้ได้ ไม่ว่าประการใดๆ บทวิเคราะห์ในเอกสารนี้ จัดทำขึ้นโดยอ้างอิงหลักเกณฑ์ทางวิชาการเกี่ยวกับหลักการวิเคราะห์ และได้เป็นการชี้แนะ หรือเสนอแนะให้ซื้อหรือขายหลักทรัพย์ใดๆ การตัดสินใจซื้อหรือขายหลักทรัพย์ใดๆ ของผู้อ่าน ไม่ว่าจะเกิดจากการอ่านบทความในเอกสารนี้หรือไม่ก็ตาม ส่วนเป็นผลจากการใช้วิจารณ์ของผู้อ่าน โดยไม่มีส่วนเกี่ยวข้องกับหรือผู้พิมพ์ใดๆ กับ บริษัทหลักทรัพย์ เอเชีย พลัส จำกัด ไม่ว่ากรณีใด

วิเคราะห์เทคนิคปลายสัปดาห์

ในช่วง 1 สัปดาห์ที่ผ่านมา ตลาดและกลุ่มหุ้นใหญ่ปรับตัวลงเล็กน้อยเมื่อเทียบกับสัปดาห์ก่อนๆ โดยมีผลตอบแทนเท่ากับ -0.24% และ -0.21% ตามลำดับ ในขณะที่ SSET Index ปรับตัวลงถึง -1.87% โดยกลุ่มที่ปรับเพิ่มได้มากที่สุดคือกลุ่มสื่อสาร 0.54% (รูป a)

ดัชนีกลุ่มพลังงานมีสัญญาณทางลบจากแท่งเทียน และ Oscillators ที่ Overheat จึงน่าจะเห็นการพักตัวของกลุ่มในสัปดาห์นี้ (รูป b) ส่วนกลุ่มอ.พ.ยังคงแกว่งออกข้างในรูปแบบ Sideways คาดว่าดัชนีจะไม่ขยับมากนัก (รูป c) ส่วนกลุ่มสื่อสารติดอยู่แนวต้านก่อนหน้า และอาจมีการแกว่งพักตัวในสัปดาห์นี้ (รูป d) ส่วนภาพ SET Index เองยังมีสัญญาณพักตัวหลังขึ้นมาแรงในช่วงที่ผ่านมา จึงคาดว่าดัชนีจะเคลื่อนไหวตามกรอบ 1800 - 1840 จุด (รูป e) สำหรับหุ้นกลุ่มที่น่าสนใจ สัปดาห์นี้เลือกกลุ่มไฟแนนซ์ที่อยู่ในบริเวณแนวรับและมีโอกาสฟื้นตัว (รูป f) สำหรับหุ้นเทคนิคประจำสัปดาห์เลือกหุ้น MTLS (รูป g)

รูป a SET Sector Performance

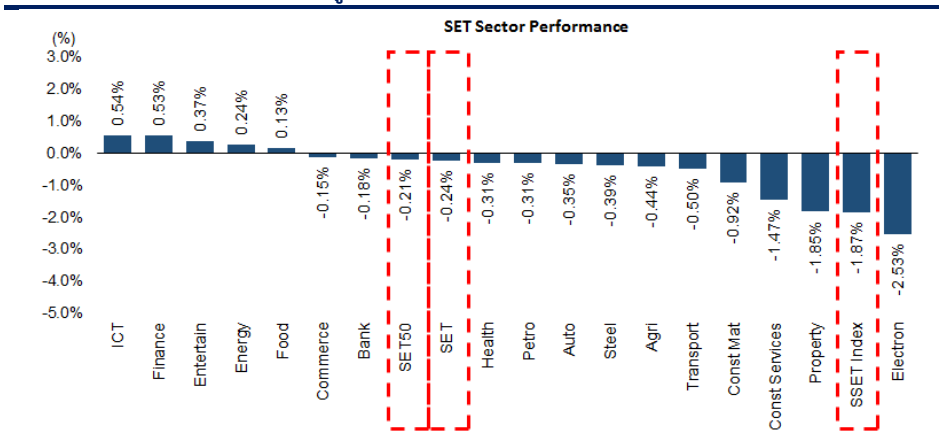

รูป a ในช่วง 1 สัปดาห์ที่ผ่านมา ตลาดและกลุ่มหุ้นใหญ่ปรับตัวลงเล็กน้อยเมื่อเทียบกับสัปดาห์ก่อนๆ โดยมีผลตอบแทนเท่ากับ -0.24% และ -0.21% ตามลำดับ ในขณะที่ SSET Index ปรับตัวลงถึง -1.87% โดยกลุ่มที่ปรับเพิ่มได้ดีที่สุดในสัปดาห์ที่ผ่านมาคือกลุ่มสื่อสาร 0.54% กลุ่มไฟแนนซ์ 0.53% และกลุ่มบันเทิง 0.37% ส่วนกลุ่มปรับตัวลงมากที่สุดเมื่อเทียบกับตลาดคือชิ้นส่วนฯ -2.53% กลุ่มอสังหาฯ -1.85% และกลุ่มก่อสร้าง -1.47%

ที่มา : Bloomberg, ฝ่ายวิจัย ASPS

รูป b SETENERG Index (Weekly)



รูป b ดัชนีกลุ่มพลังงานรายสัปดาห์ส่งสัญญาณลบมรเชิงแท่งเทียน จากที่เกิดเป็นแท่งเจอบนยาว ขณะที่ MACD และ RSI ส่งสัญญาณขึ้นแบบ Overheat จากการขึ้นทำจุดสูงสุดนับตั้งแต่ปี 2551 จึงมีความเสี่ยงที่จะเห็นการถูกแรงขายทำกำไรให้ดัชนีพักตัวตามกรอบ 26000 – 26950 จุด

ที่มา : Bloomberg, ฝ่ายวิจัย ASPS

รูป c SETBANK Index (Weekly)



รูป c ดัชนีกลุ่มบ.พ.รายสัปดาห์ยังเป็นภาพการแกว่ง Sideways ในแนวโน้มขึ้น และจากแท่งเทียนเจอบนยาวที่ไม่แสดงสัญญาณเชิงบวกมากนัก ขณะที่ RSI เริ่มชะลอตัวลงบริเวณเขต Overbought จึงคาดดัชนีจะแกว่งพักตัวต่อไปตามกรอบ 583 – 605 จุด

ที่มา : Bloomberg, ฝ่ายวิจัย ASPS

รูป d SETCOMUN Index (Weekly)



รูป d กลุ่ม ICT เห็นการฟื้นตัวระหว่างสัปดาห์ที่ผ่านมาขึ้นทดสอบโซนแนวต้านใหญ่ที่ 175 จุด แต่ยังไม่ผ่านไม่ได้ และล่าสุดเป็นสัญญาณลบจากแท่งเทียน Doji เจาบนยาว มองสัปดาห์นี้ดัชนีจะพักตัวในช่วงแรกหากไม่หลุดแนวรับ 166 จุด เชื่อว่าจะเป็นการพักตัวเพื่อกลับไปทดสอบแนวต้าน 175 จุด อีกครั้ง

ที่มา : Bloomberg, ฝ่ายวิจัย ASPS

รูป e SET Index (Weekly)



รูป e SET Index หลังขึ้นไปทำจุดสูงสุด 1848.07 จุด ก็เกิดแรงขายทำกำไรทันที ซึ่งสาเหตุหนึ่งน่าจะมาจากการปรับขึ้นที่ร้อนแรงในช่วงที่ผ่านมาจนกระทั่ง RSI ขึ้นสู่ระดับ Overbought มาก ทำให้สัปดาห์นี้น่าจะเห็นการพักฐานเพื่อลดความมร้อนแรงดังกล่าวโดยประเมินกรอบการเคลื่อนไหวที่ 1800 – 1840 จุด

ที่มา : Bloomberg, ฝ่ายวิจัย ASPS

รูป f SETFIN Index (Weekly)



รูป f หุ่นกลุ่มไฟแนนซ์ รายวันยังอยู่ในแนวโน้มขาขึ้นและล่าสุดกำลังพักตัวตามรูปแบบ Flag Pattern หากสามารถผ่านกรอบบนบริเวณ 3600 จุด ได้จะถือเป็นสัญญาณ Bullish Breakout เพื่อไปทดสอบแนวต้านถัดไปที่ 3800 จุด

ที่มา : Bloomberg, ฝ่ายวิจัย ASPS

รูป g MTLs (Weekly)



รูป g MTLs รายสัปดาห์ ราคายังคงยก Low ยก High อยู่ ซึ่งลักษณะดังกล่าวแสดงถึงแนวโน้มขาขึ้นของราคา ส่วนทางด้าน Indicators อย่าง RSI และ Stochastic ก็ยังคงอยู่เหนือระดับ 50 ทั้งคู่ ซึ่งถือว่าราคามีโมเมนตัมเชิงบวกคอยหนุนเพื่อที่จะดันราคาเพิ่มให้สูงขึ้น ทั้งนี้ จึงคาดว่าจะเห็นราคาปรับตัวสูงขึ้นต่อไป โดยสัปดาห์นี้ประเมินแนวต้านไว้ที่ 47.00 บาท ส่วนแนวรับอยู่ที่ 38.75 บาท

ที่มา : Bloomberg, ฝ่ายวิจัย ASPS

Major Statistics for Investment Strategies

เป้าหมาย SET Index ช่วง 1H61 กำหนดบนค่า PER ต่างๆ

PER (เท่า)	ม.ค. 61E	ก.พ. 61E	มี.ค. 61E	มิ.ย. 61E	ก.ย. 61E	ธ.ค. 61E
15.0x	1,504	1,521	1,539	1,593	1,647	1,701
15.50x	1,554	1,571	1,590	1,646	1,702	1,758
16.00x	1,604	1,622	1,642	1,699	1,757	1,815
16.50x	1,655	1,673	1,693	1,752	1,812	1,872
17.0x	1,705	1,723	1,744	1,805	1,867	1,928
17.5x	1,755	1,774	1,795	1,858	1,922	1,985
18.0x	1,805	1,825	1,847	1,911	1,976	2,042

ที่มา : ฝ่ายวิจัย ASPS

PER bands ของ SET index

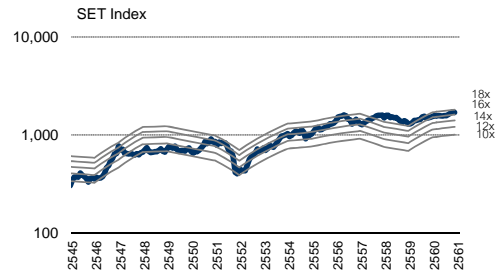

ที่มา : ฝ่ายวิจัย ASPS

EPS Growth ปี 2561F-2562F ตลาดเกิดใหม่ (EM)

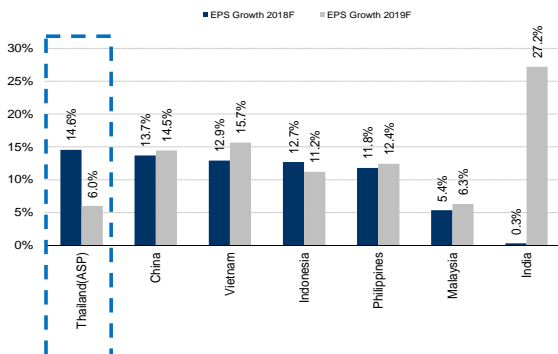

ที่มา : ฝ่ายวิจัย ASPS

EPS Growth ปี 2561F-2562F ประเทศพัฒนาแล้ว (DM)

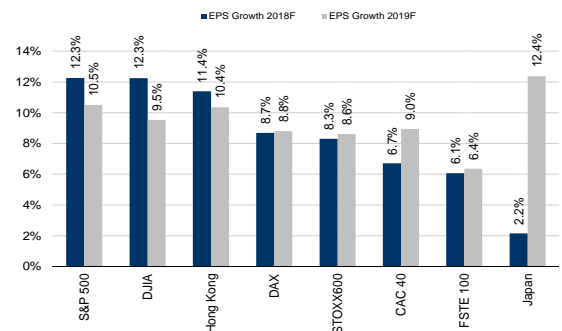

ที่มา : ฝ่ายวิจัย ASPS

Expected P/E ปี 2561F-2562F ตลาดเกิดใหม่ (EM)

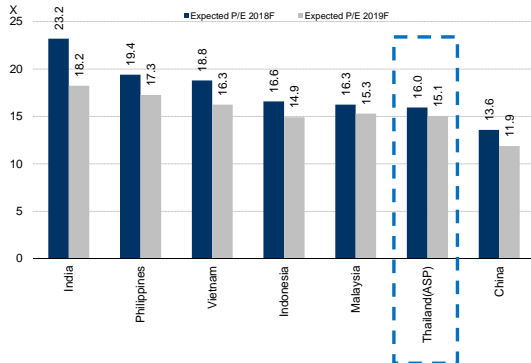

ที่มา : ฝ่ายวิจัย ASPS

Expected P/E ปี 2561F-2562F ประเทศพัฒนาแล้ว (DM)

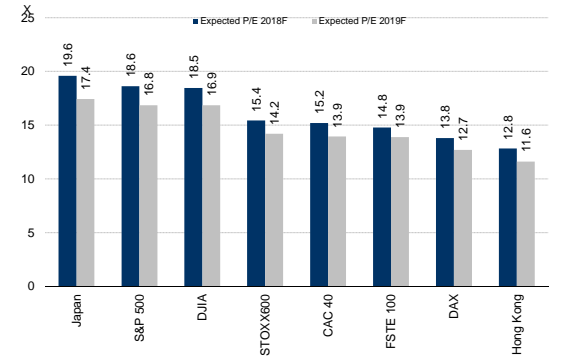

ที่มา : ฝ่ายวิจัย ASPS

Dollar Index และราคาน้ำมันดิบโลก

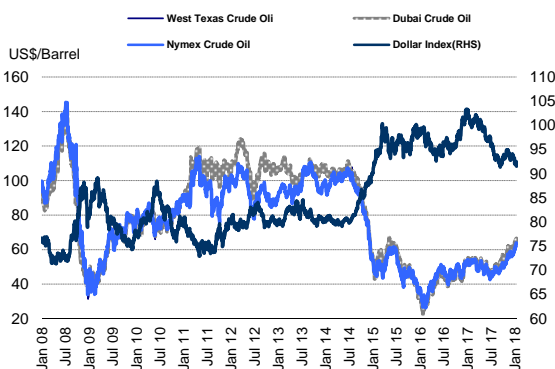

ที่มา : ฝ่ายวิจัย ASPS

Market Earning Yield Gap

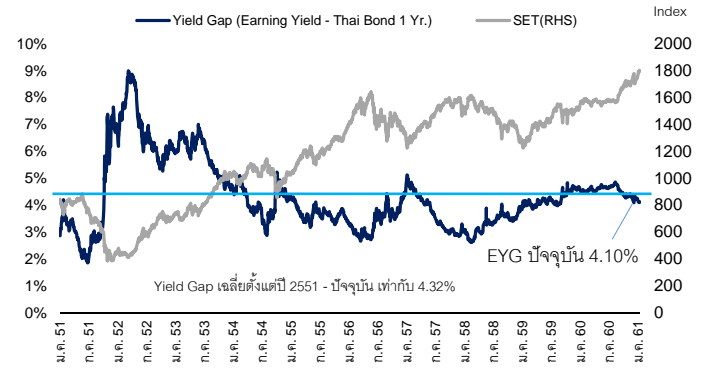

ที่มา : ฝ่ายวิจัย ASPS

ค่าเงินเอเชีย (WTD)

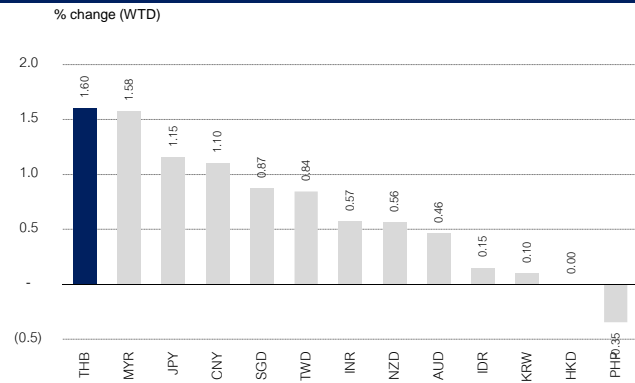

ที่มา : ฝ่ายวิจัย ASPS

ดัชนีตลาดหุ้นโลก

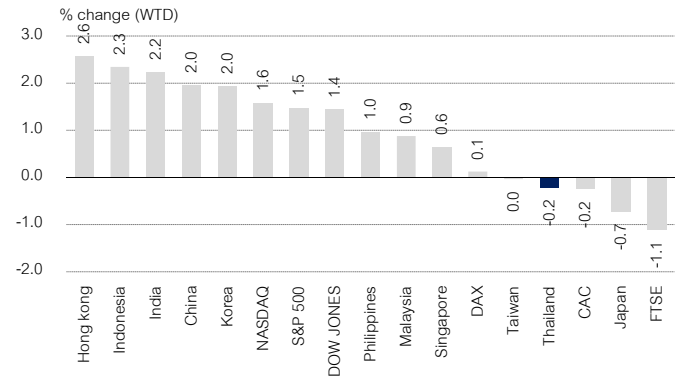

ที่มา : ฝ่ายวิจัย ASPS

ยอดซื้อ/ขายสุทธิ รายสัปดาห์ของนักลงทุนแต่ละประเภทเทียบสัปดาห์ก่อน

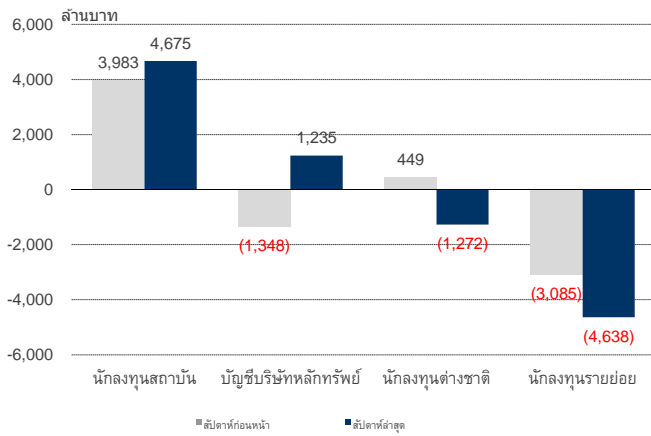

ที่มา : ฝ่ายวิจัย ASPS

นักลงทุนต่างชาติ ซื้อ-ขายสุทธิ รายเดือน

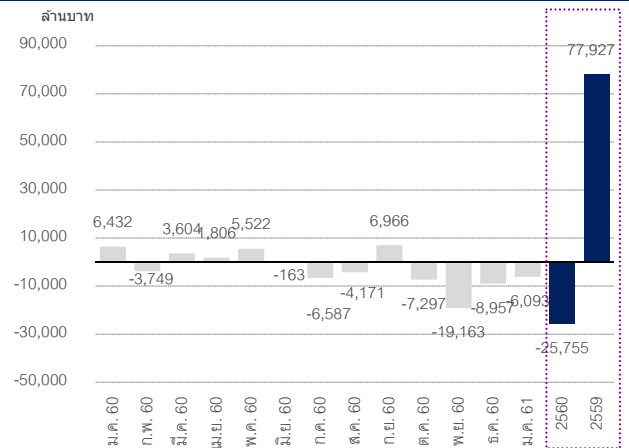

ที่มา : ฝ่ายวิจัย ASPS

สรุปเหตุการณ์สำคัญในสัปดาห์ที่ผ่านมา

ภูมิภาค	วันที่	เหตุการณ์	วามรณ
ต่างประเทศ	22/1/61	IMF ปรับเพิ่มอัตราการเติบโตเศรษฐกิจโลก โดยปรับเพิ่มคาดการณ์ GDP Growth โลก ปีละ 0.2% เป็น 3.9%yoy ทั้งในปี 61 และ 62 โดยสหรัฐ ปรับเพิ่ม 0.3% และ 0.6% เป็น 2.7% และ 2.5% ในปี 61 และ 62, ญี่ปุ่นปรับเพิ่ม 0.5% และ 0.1% เป็น 1.2% และ 0.9% ในปี 61 และ 62, ยุโรป ปรับเพิ่ม 0.3% ทั้งปี 61 และ 62 เป็น 2.2% และ 2.0%, อังกฤษยังคงปี 61 ที่ 1.5% แต่ลดปี 62 0.1% เป็น 1.5%, จีนปรับเพิ่มปีละ 0.1% ทั้งปี 61 และ 62 เป็น 6.6% และ 6.4%, อาเซียน-5 ปรับเพิ่มปี 61 0.1% เป็น 5.3% แต่ยังคงปี 62 ที่ 5.3% และอินเดียคงคาดปี 61 และ 62 ที่ 7.4% และ 7.8%	+
		รัฐสภาสหรัฐเห็นชอบงบประมาณชั่วคราว (มีผลถึง 8 ก.พ. 61) โดยวุฒิสภาฯ มีมติ 88-18 เสียง เนื่องจากไม่ต้องการให้เศรษฐกิจจะชะงัก และรัฐบาลทรัมป์จะทบทวนการยกเลิกนโยบายช่วยเหลือผู้อพยพ (DACA) ใหม่อีกครั้ง และการพิจารณาสภาล่างเป็น ก็เห็นชอบเดียวกัน ด้วยคะแนน 266-159 เสียง หลังจากนั้นประธานาธิบดีจะต้องลงนามอนุมัติงบประมาณต่อไป	+
	23/1/61	ธนาคารกลางญี่ปุ่น (BOJ) คงอัตราดอกเบี้ยนโยบายที่ -0.1% (ตั้งแต่ พ.ย. 58) และคงวงเงิน QE เดือนละ 80 ล้านล้านเยนต่อปี เนื่องจากอัตราเงินเฟ้อญี่ปุ่นยังอยู่ในระดับต่ำ ล่าสุด เดือน พ.ย. อยู่ที่ 0.6%yoy ต่ำกว่าเป้าหมายของ BOJ ที่ 2.0% อย่างไรก็ตาม BOJ คาดว่าอัตราเงินเฟ้อจะปรับเพิ่มขึ้นถึงระดับอัตราเงินเฟ้อเป้าหมายที่ 2.0% ได้ในปี 2562	0
	25/1/61	ธนาคารกลางมาเลเซีย (BNM) ขึ้นอัตราดอกเบี้ยนโยบายครั้งแรกในรอบ 3 ปีคือ โดยขึ้น 0.25% เป็น 3.25% เพราะอัตราเงินเฟ้อขยับขึ้นสูงต่อเนื่อง ล่าสุดเดือน ธ.ค. 60 ที่ 3.5%yoy จาก 1.8% เดือน ธ.ค. 59 ตามราคาน้ำมันดิบที่เพิ่มขึ้น และการฟื้นตัวเศรษฐกิจมีความต่อเนื่องสะท้อนจาก GDP Growth 9M60 มาเลเซียขยายตัว 5.9%yoy	+
		ธนาคารกลางยุโรป(ECB) ยังคงอัตราดอกเบี้ยนโยบายที่ 0% (ตั้งแต่ มี.ค.2559) และคงวงเงิน QE ที่เดือนละ 3 หมื่นล้านยูโรจนถึง ก.ย. 61	0
ในประเทศ	22/1/61	การส่งออกเดือน ธ.ค. 60 ขยายตัว 8.6%yoy ต่อเนื่องเป็นเดือนที่ 10 ส่งผลให้การส่งออกทั้งปี 60 ขยายตัว 9.9% สูงสุดในรอบ 6 ปี ขณะที่นำเข้าเพิ่มขึ้น 16.6% ทำให้การนำเข้าทั้งปี 60 ขยายตัว 14.7% โดยรวมทำให้ดุลการค้าเดือน ธ.ค. ขาดดุลเล็กน้อยที่ 278.1 ล้านดอลลาร์สหรัฐ	+
	24/1/61	ดัชนีความเชื่อมั่นภาคอุตสาหกรรมเดือน ธ.ค. 60 อยู่ที่ระดับ 89.1 จุด เพิ่มขึ้นจาก 87.0 จุด ในเดือน พ.ย. เนื่องจากยอดคำสั่งซื้อ ยอดขาย และปริมาณการผลิตเพิ่มขึ้น โดยเฉพาะอุตสาหกรรมรถยนต์ และสินค้าที่เกี่ยวข้องกับช่วงเทศกาลปีใหม่	+

ที่มา : รวบรวมโดยฝ่ายวิจัย ASPS

Weekly Economic Calendar

Date Time (UTC+7)	Event	Period	Survey	Prior
	 USA.			
01/29/2018 20:30	Personal Income	Dec	0.30%	0.30%
01/29/2018 20:30	Personal Spending	Dec	0.50%	0.60%
01/29/2018 20:30	Real Personal Spending	Dec	--	0.40%
01/29/2018 20:30	PCE Deflator MoM	Dec	0.10%	0.20%
01/29/2018 20:30	PCE Deflator YoY	Dec	1.70%	1.80%
01/29/2018 20:30	PCE Core MoM	Dec	0.20%	0.10%
01/29/2018 20:30	PCE Core YoY	Dec	1.60%	1.50%
01/29/2018 22:30	Dallas Fed Manf. Activity	Jan	25.3	29.7
01/30/2018 21:00	S&P CoreLogic CS 20-City NSA Index	Nov	--	203.84
01/30/2018 21:00	S&P CoreLogic CS 20-City MoM SA	Nov	0.65%	0.70%
01/30/2018 21:00	S&P CoreLogic CS 20-City YoY NSA	Nov	--	6.38%
01/30/2018 21:00	S&P CoreLogic CS US HPI NSA Index	Nov	--	195.63
01/30/2018 21:00	S&P CoreLogic CS US HPI YoY NSA	Nov	--	6.17%
01/30/2018 22:00	Conf. Board Consumer Confidence	Jan	123.1	122.1
01/30/2018 22:00	Conf. Board Present Situation	Jan	--	156.6
01/30/2018 22:00	Conf. Board Expectations	Jan	--	99.1
01/31/2018 19:00	MBA Mortgage Applications	Jan-26	--	4.50%
01/31/2018 20:15	ADP Employment Change	Jan	190k	250k
01/31/2018 20:30	Employment Cost Index	4Q	0.50%	0.70%
01/31/2018 21:45	Chicago Purchasing Manager	Jan	64	67.6
01/31/2018 22:00	Pending Home Sales MoM	Dec	0.50%	0.20%
01/31/2018 22:00	Pending Home Sales NSA YoY	Dec	--	0.60%
02/01/2018 02:00	FOMC Rate Decision (Upper Bound)	Jan-31	1.50%	1.50%
02/01/2018 02:00	FOMC Rate Decision (Lower Bound)	Jan-31	1.25%	1.25%
02/01/2018 19:30	Challenger Job Cuts YoY	Jan	--	-3.60%
02/01/2018 20:30	Nonfarm Productivity	4Q P	1.30%	3.00%
02/01/2018 20:30	Unit Labor Costs	4Q P	1.00%	-0.20%
02/01/2018 20:30	Initial Jobless Claims	Jan-27	--	233k
02/01/2018 20:30	Continuing Claims	Jan-20	--	1937k
02/01/2018 21:45	Bloomberg Consumer Comfort	Jan-28	--	53.7
02/01/2018 21:45	Markit US Manufacturing PMI	Jan F	--	55.5
02/01/2018 22:00	Construction Spending MoM	Dec	0.40%	0.80%
02/01/2018 22:00	ISM Manufacturing	Jan	59	59.7
02/01/2018 22:00	ISM Employment	Jan	--	57
02/01/2018 22:00	ISM Prices Paid	Jan	--	69
02/01/2018 22:00	ISM New Orders	Jan	--	69.4
02/01/2018 02/02	Wards Domestic Vehicle Sales	Jan	--	13.72m
02/01/2018 02/02	Wards Total Vehicle Sales	Jan	17.30m	17.76m
02/02/2018 20:30	Change in Nonfarm Payrolls	Jan	188k	148k
02/02/2018 20:30	Two-Month Payroll Net Revision	Jan	--	-9k
02/02/2018 20:30	Change in Private Payrolls	Jan	185k	146k
02/02/2018 20:30	Change in Manufact. Payrolls	Jan	22k	25k
02/02/2018 20:30	Unemployment Rate	Jan	4.10%	4.10%
02/02/2018 20:30	Underemployment Rate	Jan	--	8.10%

Market Outlook

Investment Strategy | Research Division

Date Time (UTC+7)	Event	Period	Survey	
 USA.				
02/02/2018 20:30	Average Hourly Earnings MoM	Jan	0.30%	(
02/02/2018 20:30	Average Hourly Earnings YoY	Jan	2.70%	2
02/02/2018 20:30	Average Weekly Hours All Employees	Jan	34.5	
02/02/2018 20:30	Labor Force Participation Rate	Jan	--	6
02/02/2018 22:00	Factory Orders	Dec	0.50%	'
02/02/2018 22:00	Factory Orders Ex Trans	Dec	--	(
02/02/2018 22:00	U. of Mich. Sentiment	Jan F	95	
02/02/2018 22:00	Durable Goods Orders	Dec F	--	
02/02/2018 22:00	U. of Mich. Current Conditions	Jan F	--	
02/02/2018 22:00	Durables Ex Transportation	Dec F	--	
02/02/2018 22:00	U. of Mich. Expectations	Jan F	--	
02/02/2018 22:00	Cap Goods Orders Nondef Ex Air	Dec F	--	
02/02/2018 22:00	U. of Mich. 1 Yr Inflation	Jan F	--	2
02/02/2018 22:00	Cap Goods Ship Nondef Ex Air	Dec F	--	
02/02/2018 22:00	U. of Mich. 5-10 Yr Inflation	Jan F	--	2



Date Time (UTC+7)	Event	Period	Survey	Prior
 Eurozone Aggregate				
01/27/2018 02/03	Retail Sales MoM	Dec	-0.50%	2.30%
01/27/2018 02/03	Retail Sales YoY	Dec	2.30%	4.40%
01/29/2018 07:01	Bank of Ireland Economic Pulse	Jan	--	88.9
01/29/2018 14:00	Consumer Confidence Index	Jan	--	24
01/29/2018 14:00	Business Confidence	Jan	--	18
01/29/2018 15:00	Consumer Confidence	Jan	--	-5.4
01/29/2018 15:00	Industrial Confidence	Jan	--	5.7
01/29/2018 15:00	Retail Sales YoY	Dec	--	2.90%
01/29/2018 15:00	Retail Sales SA YoY	Dec	--	2.00%
01/29/2018 16:00	Consumer Confidence Indicator	Jan	--	-8
01/29/2018 16:00	PPI MoM	Dec	--	0.40%
01/29/2018 16:00	PPI YoY	Dec	--	2.80%
01/29/2018 18:00	Retail Sales Volume MoM	Dec	--	2.60%
01/29/2018 18:00	Retail Sales Volume YoY	Dec	--	6.80%
01/29/2018 21:00	GDP SA QoQ	4Q P	--	0.30%
01/29/2018 21:00	GDP SA YoY	4Q P	--	1.70%
01/29/2018 01/30	Import Price Index MoM	Dec	0.20%	0.80%
01/29/2018 01/30	Import Price Index YoY	Dec	1.00%	2.70%
01/30/2018 12:30	Producer Confidence Index	Jan	--	8.9
01/30/2018 13:00	Retail Trade (YoY)	Dec	--	-1%
01/30/2018 13:30	GDP QoQ	4Q A	0.50%	0.60%
01/30/2018 13:30	GDP YoY	4Q A	2.30%	2.30%
01/30/2018 14:00	House Price Index MoM	Dec	--	-1.00%
01/30/2018 14:00	House Price Index YoY	Dec	--	0.10%
01/30/2018 14:45	Consumer Spending MoM	Dec	-0.30%	2.20%
01/30/2018 14:45	Consumer Spending YoY	Dec	1.20%	1.20%
01/30/2018 15:00	PPI MoM	Dec	--	0.60%
01/30/2018 15:00	PPI YoY	Dec	--	2.10%

Date Time (UTC+7)	Event	Period	Survey	Prior
 Eurozone Aggregate				
01/30/2018 15:00	CPI Saxony MoM	Jan	--	0.60%
01/30/2018 15:00	CPI Saxony YoY	Jan	--	1.70%
01/30/2018 15:00	GDP QoQ	4Q P	0.70%	0.80%
01/30/2018 15:00	GDP YoY	4Q P	3.10%	3.10%
01/30/2018 15:00	Total Mortgage Lending YoY	Nov	--	26.20%
01/30/2018 15:00	House Mortgage Approvals YoY	Nov	--	8.20%
01/30/2018 16:00	Bank Austria Manufacturing PMI	Jan	--	64.3
01/30/2018 16:00	CPI Brandenburg MoM	Jan	--	0.60%
01/30/2018 16:00	CPI Brandenburg YoY	Jan	--	1.50%
01/30/2018 16:00	CPI Hesse MoM	Jan	--	0.60%
01/30/2018 16:00	CPI Hesse YoY	Jan	--	1.70%
01/30/2018 16:00	CPI Bavaria MoM	Jan	--	0.50%
01/30/2018 16:00	CPI Bavaria YoY	Jan	--	1.70%
01/30/2018 16:00	GDP QoQ	4Q P	--	0.10%
01/30/2018 16:00	GDP Constant Prices YoY	4Q P	--	3.10%
01/30/2018 16:00	Manufacturing Confidence	Jan	--	110.5
01/30/2018 16:00	Consumer Confidence Index	Jan	--	116.6
01/30/2018 16:00	Economic Sentiment	Jan	--	108.9
01/30/2018 16:30	CPI North Rhine Westphalia MoM	Jan	--	0.50%
01/30/2018 16:30	CPI North Rhine Westphalia YoY	Jan	--	1.50%
01/30/2018 17:00	Economic Confidence	Jan	116.1	116
01/30/2018 17:00	Business Climate Indicator	Jan	1.67	1.66
01/30/2018 17:00	Industrial Confidence	Jan	8.8	9.1
01/30/2018 17:00	Services Confidence	Jan	18.4	18.4
01/30/2018 17:00	GDP SA QoQ	4Q A	0.60%	0.60%
01/30/2018 17:00	GDP SA YoY	4Q A	2.70%	2.60%
01/30/2018 17:00	Hourly Wages YoY	Dec	--	--
01/30/2018 17:00	Hourly Wages MoM	Dec	--	--
01/30/2018 17:00	Consumer Confidence	Jan F	1.3	1.3
01/30/2018 18:00	Unemployment Rate	Jan	--	6.20%
01/30/2018 18:00	Retail Sales MoM	Dec	--	1.00%
01/30/2018 18:00	Retail Trade WDA YoY	Dec	--	4.70%
01/30/2018 18:00	Industrial Production MoM	Dec	--	0.80%
01/30/2018 18:00	Industrial Production YoY	Dec	--	3.20%
01/30/2018 18:00	Retail Sales MoM	Dec	--	3.90%
01/30/2018 18:00	Retail Sales YoY	Dec	--	4.80%
01/30/2018 20:00	CPI MoM	Jan P	-0.60%	0.60%
01/30/2018 20:00	CPI YoY	Jan P	1.70%	1.70%
01/30/2018 20:00	CPI EU Harmonized MoM	Jan P	-0.80%	0.80%
01/30/2018 20:00	CPI EU Harmonized YoY	Jan P	1.60%	1.60%
01/30/2018 20:30	Current Account Balance	Nov	--	-65m
01/30/2018	CPI Baden Wuerttemberg MoM	Jan	--	0.60%
01/30/2018	CPI Baden Wuerttemberg YoY	Jan	--	1.80%
01/30/2018	CPI MoM	Jan	--	0.19%
01/30/2018	CPI YoY	Jan	--	2.13%

Date Time (UTC+7)	Event	Period	Survey	Prior
 Eurozone Aggregate				
01/30/2018 01/31	GDP NSA YoY	4Q P	--	5.80%
01/30/2018 01/31	GDP QoQ	4Q P	--	1.50%
01/31/2018 13:00	Industrial Production YoY	Dec	--	2.70%
01/31/2018 14:00	Trade Balance	Nov F	--	-240m
01/31/2018 14:45	CPI EU Harmonized MoM	Jan P	--	0.40%
01/31/2018 14:45	CPI EU Harmonized YoY	Jan P	--	1.20%
01/31/2018 14:45	CPI MoM	Jan P	--	0.30%
01/31/2018 14:45	CPI YoY	Jan P	--	1.20%
01/31/2018 14:45	PPI MoM	Dec	--	1.40%
01/31/2018 14:45	PPI YoY	Dec	--	2.40%
01/31/2018 15:00	CPI MoM	Jan P	--	0.00%
01/31/2018 15:00	CPI YoY	Jan P	--	1.10%
01/31/2018 15:00	CPI EU Harmonised MoM	Jan P	--	0.00%
01/31/2018 15:00	CPI EU Harmonised YoY	Jan P	--	1.20%
01/31/2018 15:55	Unemployment Change (000's)	Jan	-20k	-29k
01/31/2018 15:55	Unemployment Claims Rate SA	Jan	5.40%	5.50%
01/31/2018 16:00	Current Account Balance	Nov	--	1.7b
01/31/2018 16:00	Unemployment Rate	Dec P	--	11.00%
01/31/2018 16:30	Retail Sales MoM	Dec	--	2.80%
01/31/2018 16:30	Retail Sales YoY	Dec	--	5.80%
01/31/2018 17:00	Unemployment Rate	Dec	8.70%	8.70%
01/31/2018 17:00	CPI Core YoY	Jan A	1.00%	0.90%
01/31/2018 17:00	CPI Estimate YoY	Jan	1.20%	1.40%
01/31/2018 17:00	Retail Sales YoY	Nov	--	-0.80%
02/01/2018 13:00	Investec Manufacturing PMI Ireland	Jan	--	59.1
02/01/2018 15:00	NEVI Netherlands Manufacturing PMI	Jan	--	62.2
02/01/2018 15:15	Markit Spain Manufacturing PMI	Jan	--	55.8
02/01/2018 15:45	Markit/ADACI Italy Manufacturing PMI	Jan	--	57.4
02/01/2018 15:50	Markit France Manufacturing PMI	Jan F	--	58.1
02/01/2018 15:55	Markit/BME Germany Manufacturing PMI	Jan F	61.2	61.2
02/01/2018 16:00	Markit Greece Manufacturing PMI	Jan	--	53.1
02/01/2018 16:00	Markit Eurozone Manufacturing PMI	Jan F	59.6	59.6
02/01/2018 18:00	Live Register Level SA (000's)	Jan	--	241.3
02/01/2018 18:00	Live Register Monthly Change	Jan	--	-2.9k
02/01/2018	Budget Balance YTD	Jan	--	-1220m
02/01/2018	Budget Balance	Jan	--	14.9b
02/01/2018 02/08	Consumer Confidence Index	Jan	--	103.2
02/02/2018 00:00	New Car Registrations YoY	Jan	--	-3.17%
02/02/2018 15:00	Unemployment MoM Net ('000s)	Jan	--	-61.5
02/02/2018 17:00	PPI MoM	Dec	--	0.60%
02/02/2018 17:00	PPI YoY	Dec	--	2.80%
02/02/2018 17:00	CPI EU Harmonized MoM	Jan P	-1.90%	0.30%
02/02/2018 17:00	CPI NIC incl. tobacco MoM	Jan P	--	0.40%
02/02/2018 17:00	CPI NIC incl. tobacco YoY	Jan P	--	0.90%
02/02/2018 17:00	CPI EU Harmonized YoY	Jan P	0.80%	1.00%
02/02/2018 18:00	Industrial Production MoM	Dec	--	-9.40%
02/02/2018 18:00	Industrial Production YoY	Dec	--	-10.90%



Market Outlook

Investment Strategy | Research Division

Date Time (UTC+7)	Event	Period	Survey	Prior
 United Kingdom				
01/28/2018 02/03	Nationwide House PX MoM	Jan	0.10%	0.60%
01/28/2018 02/03	Nationwide House Px NSA YoY	Jan	2.50%	2.60%
01/30/2018 16:30	Net Consumer Credit	Dec	--	1.4b
01/30/2018 16:30	Net Lending Sec. on Dwellings	Dec	--	3.5b
01/30/2018 16:30	Mortgage Approvals	Dec	63.5k	65.1k
01/30/2018 16:30	Money Supply M4 MoM	Dec	--	0.10%
01/30/2018 16:30	M4 Money Supply YoY	Dec	--	3.70%
01/30/2018 16:30	M4 Ex IOFCs 3M Annualised	Dec	--	3.40%
01/31/2018 07:01	GfK Consumer Confidence	Jan	-13	-13
01/31/2018 07:01	Lloyds Business Barometer	Jan	--	28
01/31/2018 07:01	BRC Shop Price Index YoY	Jan	--	-0.60%
02/01/2018 16:30	Markit UK PMI Manufacturing SA	Jan	56.5	56.3
02/02/2018 16:30	Markit/CIPS UK Construction PMI	Jan	--	52.2
Date Time (UTC+7)	Event	Period	Survey	Prior
 Germany				
01/27/2018 02/03	Retail Sales MoM	Dec	-0.50%	2.30%
01/27/2018 02/03	Retail Sales YoY	Dec	2.30%	4.40%
01/29/2018 01/30	Import Price Index MoM	Dec	0.20%	0.80%
01/29/2018 01/30	Import Price Index YoY	Dec	1.00%	2.70%
01/30/2018 15:00	CPI Saxony MoM	Jan	--	0.60%
01/30/2018 15:00	CPI Saxony YoY	Jan	--	1.70%
01/30/2018 16:00	CPI Brandenburg MoM	Jan	--	0.60%
01/30/2018 16:00	CPI Brandenburg YoY	Jan	--	1.50%
01/30/2018 16:00	CPI Hesse MoM	Jan	--	0.60%
01/30/2018 16:00	CPI Hesse YoY	Jan	--	1.70%
01/30/2018 16:00	CPI Bavaria MoM	Jan	--	0.50%
01/30/2018 16:00	CPI Bavaria YoY	Jan	--	1.70%
01/30/2018 16:30	CPI North Rhine Westphalia MoM	Jan	--	0.50%
01/30/2018 16:30	CPI North Rhine Westphalia YoY	Jan	--	1.50%
01/30/2018 20:00	CPI MoM	Jan P	-0.60%	0.60%
01/30/2018 20:00	CPI YoY	Jan P	1.70%	1.70%
01/30/2018 20:00	CPI EU Harmonized MoM	Jan P	-0.80%	0.80%
01/30/2018 20:00	CPI EU Harmonized YoY	Jan P	1.60%	1.60%
01/30/2018	CPI Baden Wuerttemberg MoM	Jan	--	0.60%
01/30/2018	CPI Baden Wuerttemberg YoY	Jan	--	1.80%
01/31/2018 15:55	Unemployment Change (000's)	Jan	-20k	-29k
01/31/2018 15:55	Unemployment Claims Rate SA	Jan	5.40%	5.50%
02/01/2018 15:55	Markit/BME Germany Manufacturing PMI	Jan F	61.2	61.2

Market Outlook

Investment Strategy | Research Division

Date Time (UTC+7)	Event	Period	Survey	Prior
 Japan				
01/30/2018 06:30	Jobless Rate	Dec	2.70%	2.70%
01/30/2018 06:30	Job-To-Applclicant Ratio	Dec	1.57	1.56
01/30/2018 06:30	Overall Household Spending YoY	Dec	1.50%	1.70%
01/30/2018 06:50	Retail Sales MoM	Dec	-0.40%	1.90%
01/30/2018 06:50	Retail Trade YoY	Dec	2.20%	2.20%
01/30/2018 06:50	Dept. Store, Supermarket Sales	Dec	0.50%	1.40%
01/31/2018 06:50	Industrial Production MoM	Dec P	1.60%	0.50%
01/31/2018 06:50	Industrial Production YoY	Dec P	3.20%	3.60%
01/31/2018 06:50	Loans & Discounts Corp YoY	Dec	--	3.11%
01/31/2018 11:00	Vehicle Production YoY	Dec	--	0.90%
01/31/2018 12:00	Consumer Confidence Index	Jan	44.9	44.7
01/31/2018 12:00	Housing Starts YoY	Dec	1.10%	-0.40%
01/31/2018 12:00	Annualized Housing Starts	Dec	0.935m	0.951m
01/31/2018 12:00	Construction Orders YoY	Dec	--	20.50%
02/01/2018 06:50	Japan Buying Foreign Bonds	Jan-26	--	¥411.1b
02/01/2018 06:50	Japan Buying Foreign Stocks	Jan-26	--	¥379.8b
02/01/2018 06:50	Foreign Buying Japan Bonds	Jan-26	--	¥413.4b
02/01/2018 06:50	Foreign Buying Japan Stocks	Jan-26	--	¥148.2b
02/01/2018 07:30	Nikkei Japan PMI Mfg	Jan F	--	54.4
02/01/2018 12:00	Vehicle Sales YoY	Jan	--	-1.00%
02/01/2018 02/07	Official Reserve Assets	Jan	--	\$1264.3b
02/02/2018 06:50	Monetary Base YoY	Jan	--	11.20%
02/02/2018 06:50	Monetary Base End of period	Jan	--	¥480.0t
Date Time (UTC+7)	Event	Period	Survey	Prior
 China				
01/31/2018 08:00	Non-manufacturing PMI	Jan	55	55
01/31/2018 08:00	Manufacturing PMI	Jan	51.5	51.6
02/01/2018 08:45	Caixin China PMI Mfg	Jan	51.5	51.5
Date Time (UTC+7)	Event	Period	Survey	Prior
 Thailand				
01/31/2018 10:30	Mfg Production Index ISIC NSA YoY	Dec	--	4.23%
01/31/2018 10:30	Capacity Utilization ISIC	Dec	--	64.16
01/31/2018 14:30	BoP Overall Balance	Dec	--	\$2264m
01/31/2018 14:30	BoP Current Account Balance	Dec	--	\$5285m
01/31/2018 14:30	Trade Balance	Dec	--	\$3335m
01/31/2018 14:30	Imports	Dec	--	\$17900m
01/31/2018 14:30	Imports YoY	Dec	--	11.90%
01/31/2018 14:30	Exports YoY	Dec	--	12.30%
01/31/2018 14:30	Exports	Dec	--	\$21235m
02/01/2018 07:30	Nikkei Thailand PMI Mfg	Jan	--	50.4
02/01/2018 10:00	CPI YoY	Jan	--	0.78%
02/01/2018 10:00	CPI NSA MoM	Jan	--	-0.08%
02/01/2018 10:00	CPI Core YoY	Jan	--	0.62%
02/01/2018 14:30	Business Sentiment Index	Jan	--	50.2
02/02/2018 14:30	Foreign Reserves	Jan-26	--	--
02/02/2018 14:30	Forward Contracts	Jan-26	--	--

Warrant Corner

As of: 25 January 2018

Warrant	Final Exercise Date	Exercise Price	Exercise Ratio		Warrant Price	Stock Price	Dilution Factor	Intrinsic Value	Theory Price(B&S)	All-in Premium	Gearing (x)	Delta	Breakeven	Implied Gearing	Parity Ratio	In-Out Money	Conversion Periods
			Warrant	Stock													
2S-W1	30 May 19	7.500	1.00000	1.000	0.65	4.80	0.20	0.00	0.38	70%	7.38	0.33	48%	2.45	0.59	-70%	30th of May and Nov
ACAP-W1	31 Jul 18	1.697	1.00000	1.179	0.00	12.90	0.00	13.18	13.22	-87%	nm.	1.00	-98%	nm.	7.60	87%	15th Jun and Dec
ACAP-W2	28 May 19	6.000	1.00000	1.000	6.95	12.90	0.19	5.60	7.24	0%	1.86	0.97	0%	1.80	1.00	0%	15th Jun and Dec
ACC-W1	30 Apr 19	1.250	1.00000	1.000	0.10	0.55	0.20	0.00	0.01	145%	5.50	0.12	104%	0.68	0.41	-145%	At the End of Jun
AEC-W4	27 May 18	1.000	1.00000	1.000	0.02	0.57	0.09	0.00	0.00	79%	28.50	0.03	470%	0.78	0.56	-79%	At the End of Jun, Dec
AIE-W1	7 May 18	0.250	1.00000	1.000	0.00	0.00	0.00	0.00	nm.	nm.	nm.	nm.	nm.	nm.	0.00	nm.	N/A
AIRA-W1	2 Aug 18	2.000	1.00000	1.000	0.20	2.16	0.05	0.15	0.39	2%	10.80	0.67	4%	7.28	0.98	-2%	At the End of Oct, Jan, Apr and Jul
AIRA-W2	2 Aug 19	3.500	1.00000	1.000	0.13	2.16	0.11	0.00	0.21	68%	16.62	0.35	41%	5.81	0.60	-68%	At the End of Oct, Jan, Apr and Jul
AJA-W1	20 Nov 19	1.527	1.00000	1.310	0.22	0.53	0.19	0.00	0.02	220%	3.16	0.15	89%	0.48	0.31	-220%	At the End of Mar, Jun, Sep, Dec
ALT-W1	18 Dec 20	3.000	1.00000	1.000	1.58	4.22	0.20	0.98	1.70	9%	2.67	0.78	3%	2.09	0.92	-9%	Every 15th Mar and Sept
AQ-W4	31 Oct 18	0.050	1.00000	1.000	0.01	0.03	0.33	0.00	0.00	100%	3.00	0.30	148%	0.89	0.50	-100%	31 Oct 18
AS-W1	14 May 20	2.000	1.00000	1.000	0.60	1.80	0.20	0.00	0.50	44%	3.00	0.68	17%	2.03	0.69	-44%	Every 25th of Jun and Dec
ATP30-W1	23 May 19	0.850	1.00000	1.000	0.84	1.80	0.16	0.80	0.97	-6%	2.14	0.96	-5%	2.05	1.07	6%	29 Dec 17, 29 Jun 18, 28 Dec 18 and 23 May 19
BLAND-W4	2 Jul 18	2.000	1.00000	1.000	0.04	1.75	0.25	0.00	0.11	17%	43.75	0.40	43%	17.57	0.86	-17%	At the End of Mar, Jun, Sep, Dec
BROCK-W1	1 Jun 18	3.480	1.00000	1.005	0.08	2.90	0.17	0.00	0.14	23%	36.44	0.34	80%	12.46	0.81	-23%	At the End of Mar, Jun, Sep, Dec
BSM-W2	28 Dec 18	0.489	1.00000	1.021	0.34	0.78	0.13	0.26	0.33	5%	2.34	0.92	6%	2.16	0.95	-5%	At the End of Mar, Jun, Sep, Dec
BTC-W3	28 Dec 20	6.530	1.00000	0.092	0.01	0.86	0.35	0.00	0.00	672%	7.90	0.04	101%	0.33	0.13	-672%	30th Nov
BTS-W3	1 Nov 18	12.000	1.00000	1.000	0.05	8.05	0.25	0.00	0.30	50%	161.00	0.24	69%	37.94	0.67	-50%	At the End of Mar, Jun, Sep, Dec
BWG-W4	24 May 19	3.000	1.00000	1.000	0.13	1.31	0.13	0.00	0.03	139%	10.08	0.13	93%	1.28	0.42	-139%	At the End of Mar, Jun, Sep, Dec
CEN-W4	21 Dec 18	2.000	1.00000	1.000	0.09	1.48	0.33	0.00	0.11	41%	16.44	0.40	46%	6.53	0.71	-41%	At the End of Mar 2018, Jun 2018, Sep 2018, Dec 2018
CGH-W2	14 Jul 18	1.600	1.00000	1.000	0.05	1.30	0.08	0.00	0.08	27%	26.00	0.34	67%	8.82	0.79	-27%	At the End of Jun
CIG-W6	31 May 18	1.500	1.00000	1.000	0.02	0.49	0.20	0.00	0.00	210%	24.50	0.00	2556%	0.00	0.32	-210%	End of every month
CIG-W7	14 Feb 19	2.000	1.00000	1.000	0.06	0.49	0.17	0.00	0.00	320%	8.17	0.01	290%	0.08	0.24	-320%	End of every month
CI-W1	29 May 20	2.200	1.00000	1.000	0.55	1.62	0.10	0.00	0.30	70%	2.95	0.48	25%	1.42	0.59	-70%	End of May and Nov
CKP-W1	28 May 20	6.000	1.00000	1.000	0.55	4.24	0.20	0.00	0.72	54%	7.71	0.50	20%	3.86	0.65	-54%	At the End of Mar, Jun, Sep, Dec
CRANE-W1	2 Jul 20	3.000	1.00000	1.000	2.46	3.60	0.07	0.56	1.48	52%	1.46	0.79	19%	1.16	0.66	-52%	Every 15th of Jul and Jan
DCON-W1	8 May 19	0.318	1.00000	15.709	4.18	0.58	0.12	3.63	4.36	1%	2.18	0.92	1%	2.00	0.99	-1%	Every 6 Months after 1st exercise on 31 Jul 17
DIGI-W1	10 Sep 19	2.410	1.00000	0.622	0.09	0.65	0.21	0.00	0.00	293%	4.49	0.06	132%	0.27	0.25	-293%	End of Jun, Dec
DIGI-W2	5 Jun 20	7.500	1.00000	0.200	0.02	0.65	0.18	0.00	0.00	1069%	6.50	0.00	183%	0.03	0.09	-1069%	At the End of Jun, Dec
EARTH-W4	15 Sep 19	6.861	1.00000	1.020	0.00	0.00	0.29	0.00	nm.	nm.	nm.	nm.	nm.	nm.	0.00	nm.	15 Mar and 15 Sept
ECF-W2	20 Feb 19	3.000	1.00000	1.000	2.88	6.45	0.17	2.85	3.45	-9%	2.24	0.97	-8%	2.17	1.10	9%	Every 25Nov 17, Feb 18, May 18, Aug 18 and Nov 19
ECF-W3	20 Feb 21	5.000	1.00000	1.000	1.61	6.45	0.14	1.25	2.69	2%	4.01	0.80	1%	3.20	0.98	-2%	y 25 May 19, Aug 19, Nov 19, Feb 20, May 20, Aug 20 and Nov
ECL-W2	24 Feb 18	1.525	1.00000	1.050	1.82	3.62	0.17	1.83	2.14	-10%	2.09	1.00	-72%	2.09	1.11	10%	End of every 6 Months after Issued
EFORL-W3	1 Jun 20	0.600	1.00000	1.000	0.01	0.07	0.08	0.00	0.00	771%	7.00	0.01	151%	0.08	0.11	-771%	Every 22nd of Jun and Dec
EFORL-W4	1 Jun 20	0.500	1.00000	1.000	0.00	0.07	0.05	0.00	0.00	614%	nm.	0.02	131%	nm.	0.14	-614%	Every 22nd of Jun and Dec
EIC-W2	16 Jul 20	1.000	1.00000	2.321	0.03	0.07	0.12	0.00	0.00	1347%	5.41	0.00	194%	0.01	0.07	-1347%	End of Jun, Dec
EIC-W3	16 Jun 21	1.000	1.00000	2.321	0.09	0.07	0.01	0.00	0.00	1384%	1.80	0.01	121%	0.02	0.07	-1384%	End of Jun, Dec
EIC-W4	20 Sep 18	0.150	1.00000	1.000	0.01	0.07	0.26	0.00	0.00	129%	7.00	0.07	255%	0.46	0.44	-129%	End of Mar, Jun, Sept and Dec
EVER-W3	14 Mar 19	5.000	1.00000	1.000	0.05	0.39	0.08	0.00	0.00	1195%	7.80	0.00	862%	0.00	0.08	-1195%	14 Ju 18, 14 Sept 18, 14 Dec 18 and 14 Mar 19
FC-W1	22 Dec 20	1.408	1.00000	1.065	0.08	0.47	0.15	0.00	0.04	216%	6.26	0.24	48%	1.52	0.32	-216%	At the End of Mar, Jun, Sep, Dec
FC-W2	22 Dec 20	2.000	1.00000	1.000	0.05	0.47	0.11	0.00	0.02	336%	9.40	0.13	66%	1.22	0.23	-336%	At the End of Mar, Jun, Sep, Dec
FER-W2	22 Feb 19	1.183	1.00000	1.057	0.28	0.64	0.03	0.00	0.03	126%	2.42	0.20	113%	0.49	0.44	-126%	At the End of Mar, Jun, Sep, Dec
FER-W3	24 Feb 18	0.500	1.00000	1.000	0.05	0.64	0.25	0.11	0.12	-14%	12.80	0.98	-84%	12.51	1.16	14%	30th Jun 17 and 23 Feb 18
FOCUS-W2	6 Jul 20	1.800	1.00000	1.000	0.74	1.16	0.14	0.00	0.25	119%	1.57	0.53	38%	0.83	0.46	-119%	At the End of Mar, Jun, Sep, Dec
FPI-W1	8 Jun 18	2.000	1.00000	1.000	2.50	4.44	0.12	2.15	2.42	1%	1.78	0.99	4%	1.75	0.99	-1%	At the End of Mar, Jun, Sep, Dec
FVC-W1	14 May 18	0.500	1.00000	1.399	2.10	2.08	0.04	2.11	2.21	-4%	1.39	1.00	-12%	1.38	1.04	4%	End of May and Nov
FVC-W2	26 Jun 20	1.000	1.00000	1.000	1.20	2.08	0.21	0.85	1.19	6%	1.73	0.93	2%	1.62	0.95	-6%	End of June
GIFT-W1	29 Apr 18	2.000	1.00000	1.000	3.30	5.95	0.25	2.97	3.78	-11%	1.80	0.99	-36%	1.79	1.12	11%	End of Oct and Apr
GJS-W3	7 Feb 20	1.372	1.00000	0.437	0.02	0.36	0.10	0.00	0.00	294%	7.87	0.08	96%	0.65	0.25	-294%	At the End of Jun, Dec
GLAND-W4	29 Jun 18	1.000	1.00000	1.004	0.86	1.90	0.08	0.83	0.88	-2%	2.22	0.97	-5%	2.14	1.02	2%	Every 30 Jun
GL-W4	31 Jul 18	40.000	1.00000	1.000	1.21	5.00	0.10	0.00	0.00	724%	4.13	0.00	6037%	0.00	0.12	-724%	End of every month
GREEN-W4	18 Jun 18	1.000	1.00000	1.000	0.20	1.15	0.19	0.12	0.22	4%	5.75	0.78	11%	4.49	0.96	-4%	At the End of May, Nov
GSTEL-W1	29 Sep 19	2.750	1.00000	0.200	0.01	0.18	0.14	0.00	0.00	1456%	3.60	0.00	414%	0.00	0.06	-1456%	At the End of Jun, Dec
GSTEL-W2	26 Sep 19	2.750	1.00000	0.200	0.00	0.18	0.04	0.00	0.00	1428%	nm.	0.00	412%	nm.	0.07	-1428%	At the End of Jun, Dec
IEC-W2	22 May 19	0.035	1.00000	1.000	0.00	0.00	0.11	0.00	nm.	nm.	nm.	nm.	nm.	nm.	0.00	nm.	At the End of Mar, Jun, Sep, Dec

Warrant Corner

As of: 25 January 2018

Warrant	Final Exercise Date	Exercise Price	Exercise Ratio		Warrant Price	Stock Price	Dilution Factor	Intrinsic Value	Theory Price(B&S)	All-in Premium	Gearing (x)	Delta	Breakeven	Implied Gearing	Parity Ratio	In-Out Money	Conversion Periods
			Warrant	Stock													
IFEC-W2	8 Jul 18	25.000	1.00000	1.000	0.00	0.00	0.18	0.00	nm.	nm.	nm.	nm.	nm.	nm.	0.00	nm.	31 May 16, 31 May 17 and 6 Jul 18
IHL-W1	11 Oct 19	3.500	1.00000	1.000	7.50	11.70	0.14	7.02	8.05	-6%	1.56	0.97	-4%	1.51	1.06	6%	At the End of Mar, Sep
ITD-W1	13 May 19	13.971	1.00000	1.002	0.28	3.96	0.17	0.00	0.02	260%	14.17	0.03	169%	0.48	0.28	-260%	At the End of Mar, Jun, Sep, Dec
IVL-W2	24 Aug 18	43.000	1.00000	1.000	13.60	56.50	0.07	12.61	16.10	0%	4.15	0.83	0%	3.47	1.00	0%	At the End of Jan, Apr, Jul, Oct
JAS-W3	5 Jul 20	3.904	1.00000	1.101	3.82	7.75	0.22	3.29	3.74	-5%	2.23	0.79	-2%	1.77	1.05	5%	At the End of Mar, Jun, Sep, Dec
JMART-W2	5 Jun 19	15.000	1.00000	1.000	7.75	21.90	0.18	5.65	8.55	4%	2.83	0.87	3%	2.47	0.96	-4%	31st Jul 17 and 5 Jun 19
JMT-W1	29 Jun 18	17.761	1.00000	1.013	14.60	33.50	0.12	14.01	15.83	-4%	2.33	0.98	-9%	2.28	1.04	4%	At the End of Mar, Jun, Sep, Dec
KIAT-W1	24 Mar 18	0.474	1.00000	1.054	0.02	0.54	0.30	0.05	0.06	-9%	28.46	0.78	-43%	22.15	1.09	9%	Every 23rd of March
LIT-W1	25 Apr 22	4.000	2.00000	1.000	3.34	10.40	0.27	2.35	3.54	3%	1.56	0.96	1%	1.49	0.97	-3%	Every 25th Jan, April, Jul and Oct
MFC-W1	30 Mar 18	17.947	1.00000	1.003	0.69	17.60	0.30	0.00	0.96	6%	25.58	0.51	39%	13.11	0.94	-6%	At the End of Mar, Jun, Sep, Dec
MIDA-W2	31 May 19	2.500	1.00000	1.000	0.06	0.60	0.20	0.00	0.00	327%	10.00	0.02	194%	0.21	0.23	-327%	End of Dec
MILL-W3	21 Dec 19	3.000	1.00000	1.000	0.17	1.76	0.14	0.00	0.20	80%	10.35	0.38	36%	3.95	0.56	-80%	End of Jun, Dec
MILL-W4	11 Jul 22	2.200	1.00000	1.000	0.54	1.76	0.10	0.00	0.65	56%	3.26	0.69	10%	2.26	0.64	-56%	At the End of Mar, Jun, Sep, Dec
ML-W2	31 May 19	3.182	1.00000	1.100	0.08	1.38	0.33	0.00	0.04	136%	18.98	0.15	89%	2.84	0.42	-136%	End of Dec
MONO-W1	17 Oct 19	2.492	1.00000	1.003	2.22	4.76	0.30	1.60	2.39	-1%	2.15	0.94	-1%	2.03	1.01	1%	At the End of Mar, Jun, Sep, Dec
MOONG-W1	1 Jun 18	1.000	1.00000	1.008	4.32	5.45	0.01	4.42	4.43	-3%	1.27	0.99	-8%	1.26	1.03	3%	End of Jun and Dec
MPG-W1	1 Jun 18	1.000	1.00000	1.000	0.06	0.41	0.23	0.00	0.00	159%	6.83	0.00	1433%	0.02	0.39	-159%	End of May and Nov
NBC-W1	11 Jul 18	3.000	1.00000	1.000	0.24	1.06	0.25	0.00	0.00	206%	4.42	0.00	1050%	0.02	0.33	-206%	Every 15 Jun and 15 Dec
NCL-W2	29 Jun 18	1.500	1.00000	1.000	0.61	2.20	0.13	0.61	0.73	-4%	3.61	0.93	-9%	3.37	1.04	4%	At the End of Jun, Dec
NDR-W1	22 Dec 18	3.000	1.00000	1.000	0.68	3.62	0.33	0.41	0.82	2%	5.32	0.78	2%	4.16	0.98	-2%	Every 15 Jun 17 ,15 Dec 17, 15 Jun 18 and 22 Dec 18
NEP-W3	15 Sep 19	0.550	1.00000	1.000	0.16	0.44	0.10	0.00	0.09	61%	2.75	0.55	34%	1.52	0.62	-61%	Every 15 Mar, Jun, Sep, Dec
NEWS-W4	31 Mar 19	0.447	1.00000	2.231	0.00	0.01	0.01	0.00	0.00	4370%	nm.	0.00	2417%	nm.	0.02	-4370%	End of March and Sept
NEWS-W5	3 Sep 18	0.037	1.00000	7.832	0.00	0.01	0.19	0.00	0.00	270%	nm.	0.00	768%	nm.	0.27	-270%	End of March and Sept
NINE-W1	11 Jul 18	4.000	1.00000	1.000	0.59	1.47	0.33	0.00	0.00	212%	2.49	0.01	1104%	0.03	0.32	-212%	Every 15 Jun and Dec
NMG-W3	19 Jun 18	1.000	1.00000	1.000	0.08	0.45	0.18	0.00	0.00	140%	5.63	0.01	806%	0.08	0.42	-140%	Every 15 Jun and Dec
NOK-W1	29 May 20	3.186	1.00000	1.570	1.43	3.12	0.08	0.00	1.53	31%	3.42	0.69	12%	2.37	0.76	-31%	End of Quarter
NPP-W2	9 Mar 18	1.720	1.00000	1.047	0.06	1.01	0.05	0.00	0.00	76%	17.62	0.00	12017%	0.03	0.57	-76%	March 9, 2018
NPP-W3	7 Sep 18	1.100	1.00000	1.000	0.13	1.01	0.17	0.00	0.12	22%	7.77	0.54	38%	4.20	0.82	-22%	7th Sept 2018
OCEAN-W2	1 Jun 18	1.200	1.00000	1.000	0.24	0.85	0.17	0.00	0.02	69%	3.54	0.21	355%	0.73	0.59	-69%	1st Jun and 1st Dec
ORI-W1	30 Sep 20	20.000	1.00000	1.000	5.55	21.10	0.20	0.88	6.95	21%	3.80	0.74	7%	2.81	0.83	-21%	15 Nov 18, End of Quarter
PHOL-W1	31 Oct 18	3.000	1.00000	1.000	0.37	2.12	0.17	0.00	0.12	59%	5.73	0.30	83%	1.72	0.63	-59%	End of Apr and Oct
PIMO-W1	15 May 19	1.200	1.00000	1.000	0.66	1.81	0.17	0.51	0.70	3%	2.74	0.86	2%	2.36	0.97	-3%	15th Dec 17, 15 Jun 18, 14 Dec 18 and 15 May 19
PLE-W3	15 Dec 18	2.200	1.00000	1.000	0.67	1.11	0.04	0.00	0.03	159%	1.66	0.14	192%	0.23	0.39	-159%	At 15 Dec 17 and 15 Dec 18
PL-W1	15 Jun 18	3.962	1.00000	1.010	1.29	4.08	0.08	0.11	0.56	28%	3.19	0.62	91%	1.97	0.78	-28%	At the End of Mar, Jun, Sep, Dec
POLAR-W3	2 Feb 18	2.000	1.00000	1.000	0.00	0.00	0.27	0.00	nm.	nm.	nm.	nm.	nm.	nm.	0.00	nm.	At the End of Dec
PPS-W1	9 Dec 18	0.333	1.00000	1.200	1.51	1.66	0.08	1.47	1.59	-4%	1.32	1.00	-5%	1.32	1.04	4%	31 Dec 16, 30 Jun 17, 31 Dec 17, 30 Jun 18 and 9 Dec 18
PSL-W1	15 Jun 18	17.500	1.00000	1.000	1.52	11.10	0.03	0.00	0.15	71%	7.30	0.11	303%	0.77	0.58	-71%	At the End of Mar, Jun, Sep, Dec
PSTC-W1	28 Jan 19	0.500	1.00000	1.000	0.41	0.76	0.06	0.24	0.31	20%	1.85	0.89	20%	1.65	0.84	-20%	Last working day of Jan, Jul
QTC-W1	25 May 18	9.880	1.00000	1.012	1.75	11.40	0.17	1.28	2.07	2%	6.59	0.78	6%	5.17	0.98	-2%	At the End of Mar, Jun, Sep, Dec
RICH-W1	14 Dec 18	1.000	1.00000	1.000	0.00	0.00	0.10	0.00	nm.	nm.	nm.	nm.	nm.	nm.	0.00	nm.	15 Dec 17 and 14 Dec 18
RICHY-W1	2 Jul 19	1.800	1.00000	1.000	0.43	1.92	0.14	0.10	0.50	16%	4.47	0.71	11%	3.15	0.86	-16%	End of Jan and July
RICHY-W2	2 Jul 20	2.750	1.00000	1.000	0.28	1.92	0.14	0.00	0.37	58%	6.86	0.52	21%	3.60	0.63	-58%	End of Jan and July
RML-W4	14 Jun 18	1.925	1.00000	1.023	0.01	0.94	0.20	0.00	0.00	106%	96.21	0.01	557%	1.31	0.49	-106%	At the End of Mar, Jun, Sep, Dec
RS-W3	23 May 20	12.500	1.00000	1.000	18.40	27.00	0.16	12.17	16.55	14%	1.47	0.95	6%	1.40	0.87	-14%	End of Apr and Oct
RWI-W1	29 Jun 18	1.600	1.00000	1.000	0.22	2.00	0.33	0.27	0.40	-9%	9.09	0.85	-20%	7.77	1.10	9%	Every 15th of Jun, Sept and Dec
SAMART-W	20 Feb 18	44.566	1.00000	1.010	0.00	10.90	0.17	0.00	0.00	309%	nm.	0.00	38512561893%	nm.	0.24	-309%	19 th Feb 17
SAWAD-W1	29 May 20	56.286	1.00000	1.066	11.40	59.75	0.04	3.55	21.84	12%	5.59	0.72	5%	4.03	0.89	-12%	At the End of May, Nov
SEAQIL-W	6 Mar 18	3.000	1.00000	1.000	0.14	2.62	0.20	0.00	0.05	20%	18.71	0.26	422%	4.88	0.83	-20%	At the End of Mar, Jun, Sep, Dec
SIMAT-W2	19 May 20	15.000	1.00000	1.000	1.04	3.36	0.08	0.00	0.06	377%	3.23	0.08	96%	0.24	0.21	-377%	End of Jan, Apr, July, Oct
SIMAT-W3	19 May 25	30.000	1.00000	1.000	1.11	3.36	0.08	0.00	0.35	826%	3.03	0.24	36%	0.72	0.11	-826%	End of Jan, Apr, July, Oct
SKY-W1	31 May 19	1.376	1.00000	1.090	14.60	16.60	0.02	16.22	16.62	-11%	1.24	1.00	-8%	1.24	1.12	11%	Dec29, 2017 and May 31, 2019
SMART-W1	20 Apr 18	1.250	1.00000	1.000	0.04	0.90	0.29	0.00	0.01	43%	22.50	0.13	369%	2.90	0.70	-43%	At the End of Jun, Dec
SMM-W4	19 Oct 18	1.500	1.00000	1.000	0.35	1.10	0.20	0.00	0.09	68%	3.14	0.39	104%	1.24	0.59	-68%	Every 20th of the month
SMT-W1	28 Jun 19	8.000	1.00000	1.000	0.47	2.08	0.17	0.00	0.01	307%	4.43	0.04	168%	0.16	0.25	-307%	At the End of Mar, Jun, Sep, Dec
SPALI-W4	19 Oct 18	4.000	1.00000	1.000	19.90	24.30	0.19	16.49	20.31	-2%	1.22	1.00	-2%	1.22	1.02	2%	19 Jan 18 and 19 Oct 18

Warrant Corner

As of: 25 January 2018

Warrant	Final Exercise Date	Exercise Price	Exercise Ratio		Warrant Price	Stock Price	Dilution Factor	Intrinsic Value	Theory Price(B&S)	All-in Premium	Gearing (x)	Delta	Breakeven	Implied Gearing	Parity Ratio	In-Out Money	Conversion Periods
			Warrant	Stock													
SPORT-W5	29 Apr 19	1.200	1.00000	1.000	0.16	0.65	0.17	0.00	0.04	109%	4.06	0.26	80%	1.06	0.48	-109%	End of Jun, Dec
SPORT-W6	31 Jul 18	1.500	1.00000	1.000	0.12	0.65	0.13	0.00	0.00	149%	5.42	0.02	494%	0.12	0.40	-149%	End of every month
SUPER-W4	31 Aug 20	2.500	1.00000	1.000	0.47	1.18	0.17	0.00	0.15	152%	2.51	0.38	43%	0.95	0.40	-152%	End of Feb, May, Aug, Nov
SUSCO-W1	4 Feb 19	4.000	1.00000	1.000	0.60	3.96	0.20	0.00	0.69	16%	6.60	0.61	16%	4.03	0.86	-16%	At the End of Mar, Jun, Sep, Dec
SVI-W3	26 Mar 20	4.440	1.00000	1.000	1.72	4.22	0.01	0.00	1.14	46%	2.45	0.61	19%	1.51	0.69	-46%	Condition on warrant lock-up for SVI-W3 warrant
S-W1	15 Jul 19	15.000	1.00000	1.000	0.32	3.22	0.19	0.00	0.01	376%	10.06	0.02	189%	0.18	0.21	-376%	15th Jan 18, 16th Jul 18, 15th Jan 19
TAKUNI-W	28 Jan 21	1.970	1.00000	1.020	0.24	0.93	0.34	0.00	0.10	137%	3.95	0.35	33%	1.40	0.42	-137%	End of Dec
TAPAC-W3	3 Apr 19	6.000	1.00000	1.000	5.90	11.90	0.20	4.71	6.18	0%	2.02	0.96	0%	1.94	1.00	0%	End of Jan, Apr, July, Oct
TCC-W2	3 May 18	0.788	1.00000	1.269	0.14	0.55	0.00	0.00	0.01	63%	4.98	0.11	522%	0.56	0.61	-63%	At the End of Mar, Jun, Sep, Dec
TCC-W3	1 Apr 22	0.807	1.00000	1.239	0.51	0.55	0.08	0.00	0.23	122%	1.34	0.64	21%	0.85	0.45	-122%	At the End of Mar, Jun, Sep, Dec
TCC-W4	14 May 23	0.903	1.00000	1.108	0.24	0.55	0.24	0.00	0.20	104%	2.54	0.66	14%	1.69	0.49	-104%	At the End of Mar, Jun, Sep, Dec
TCJ-W2	5 Jun 20	10.000	1.00000	1.000	4.04	10.90	0.23	0.69	3.74	29%	2.70	0.77	11%	2.09	0.78	-29%	At the End of Mar, Jun, Sep, Dec
TCMC-W2	30 Nov 19	4.000	1.00000	1.000	0.78	3.70	0.25	0.00	0.78	29%	4.74	0.62	15%	2.94	0.77	-29%	At the End of Mar and Sept
TFD-W4	29 Jun 18	3.262	1.00000	1.073	0.08	1.84	0.18	0.00	0.01	81%	24.68	0.06	306%	1.59	0.55	-81%	At the End of Mar, Jun, Sep, Dec
TFD-W5	14 Jul 20	3.500	1.00000	1.000	0.47	1.84	0.10	0.00	0.25	116%	3.91	0.39	37%	1.54	0.46	-116%	At the End of Mar, Jun, Sep, Dec
TFG-W1	19 May 19	2.500	1.00000	1.000	2.86	5.60	0.09	2.83	3.24	-4%	1.96	0.97	-3%	1.90	1.04	4%	At the End of Jun and Dec
TFG-W2	18 May 20	9.500	1.00000	1.000	1.08	5.60	0.09	0.00	0.85	89%	5.19	0.43	32%	2.23	0.53	-89%	At the End of Jun and Dec
TGPRO-W2	27 Jun 18	0.500	1.00000	0.400	0.01	0.31	0.13	0.00	0.00	69%	12.40	0.11	251%	1.36	0.59	-69%	End of every month
THE-W2	17 Apr 20	3.500	4.00000	1.000	0.11	4.06	0.33	0.09	0.21	-3%	9.23	0.62	-1%	5.76	1.03	3%	End of Apr and Oct
TH-W2	16 Jun 20	1.000	1.00000	1.000	0.17	0.71	0.25	0.00	0.14	65%	4.18	0.56	23%	2.35	0.61	-65%	At the End of Jun
TMILL-W1	29 Oct 18	2.000	1.00000	1.000	2.80	4.88	0.14	2.49	2.82	-2%	1.74	0.97	-2%	1.69	1.02	2%	At the End of Apr, Oct
TNPC-W1	9 Jun 19	2.250	1.00000	1.000	0.74	1.76	0.14	0.00	0.28	70%	2.38	0.50	47%	1.20	0.59	-70%	End of May and Nov
TPOLY-W2	28 Jun 18	3.000	1.00000	1.000	1.40	4.50	0.18	1.23	1.55	-2%	3.21	0.95	-5%	3.06	1.02	2%	End of Quarter
TSF-W4	17 May 19	0.700	1.00000	1.000	0.02	0.08	0.11	0.00	0.00	800%	4.00	0.00	437%	0.00	0.11	-800%	17th May 2019
TSI-W2	28 Jun 18	1.200	1.00000	1.000	0.17	0.71	0.18	0.00	0.01	93%	4.18	0.11	375%	0.44	0.52	-93%	28th Jun 2018
TSR-W1	20 Dec 18	1.818	1.00000	1.100	1.86	3.56	0.22	1.50	1.89	-1%	2.11	0.95	-2%	2.00	1.01	1%	At the End of May
TTA-W5	28 Feb 19	18.285	1.00000	1.012	1.29	8.80	0.09	0.00	0.26	122%	6.90	0.15	108%	1.02	0.45	-122%	End of Quarter
TVT-W1	16 May 18	1.500	1.00000	1.000	0.05	1.33	0.20	0.00	0.07	17%	26.60	0.39	65%	10.47	0.86	-17%	At the End of Jun, Dec
T-W3	9 Aug 18	1.000	1.00000	1.594	0.02	0.06	0.19	0.00	0.00	1588%	4.78	0.00	19196%	0.00	0.06	-1588%	9th Aug 2018
TWZ-W4	31 May 18	0.700	1.00000	1.000	0.01	0.16	0.30	0.00	0.00	344%	16.00	0.00	7393%	0.00	0.23	-344%	At the End of Dec
U-W1	6 Nov 19	0.060	1.00000	1.000	0.01	0.03	0.24	0.00	0.00	133%	3.00	0.33	61%	0.98	0.43	-133%	At the End of Mar, Jun, Sep, Dec
UWC-W2	29 Mar 19	0.100	1.00000	1.000	0.03	0.10	0.30	0.00	0.02	30%	3.33	0.72	25%	2.39	0.77	-30%	At the End of Mar and Sept
VGI-W1	1 Aug 18	7.000	1.00000	1.000	0.36	6.50	0.19	0.00	0.65	13%	18.06	0.52	27%	9.35	0.88	-13%	At the End of Mar, Jun, Sep, Dec
VIBHA-W2	14 Jun 20	1.000	1.00000	1.000	1.58	2.52	0.03	1.47	1.57	2%	1.59	0.92	1%	1.47	0.98	-2%	At the End of Sept
VIBHA-W3	14 Jun 22	3.000	1.00000	1.000	0.40	2.52	0.07	0.00	0.85	35%	6.30	0.64	7%	4.03	0.74	-35%	At the End of Sept
VTE-W2	12 May 19	8.000	1.00000	1.000	0.25	1.76	0.10	0.00	0.00	369%	7.04	0.01	230%	0.08	0.21	-369%	End of Jul 18 and 12 May 19
WAVE-W1	8 May 20	6.000	1.00000	1.000	0.94	3.32	0.09	0.00	0.46	109%	3.53	0.40	38%	1.41	0.48	-109%	At the End of Jun, Dec
WHA-W1	4 Mar 20	3.418	1.00000	10.240	10.00	4.18	0.08	7.20	13.66	5%	4.28	0.69	2%	2.97	0.95	-5%	Every 25 of Jun and Dec
WIK-W1	16 Jun 18	5.000	1.00000	1.000	0.30	3.64	0.21	0.00	0.09	46%	12.13	0.20	163%	2.47	0.69	-46%	End of Dec
WORK-W1	30 Sep 19	38.100	1.00000	1.000	40.75	78.25	0.01	39.69	43.85	1%	1.92	0.93	0%	1.79	0.99	-1%	25th of Feb, May, Aug and Nov
XO-W1	22 May 19	4.000	1.00000	1.000	1.34	4.80	0.17	0.67	1.39	11%	3.58	0.76	8%	2.71	0.90	-11%	At the End of Jun, Dec

Earnings Guide																													
Company	Rec. L/T 3 months	Price 25/01/18 (B)	Fair Value (B)	Upside (%)	CAPM Beta	Free Float (%)	Mkt. Cap. (Bbn)	Net Profit (Bm)			EPS (B)			PER (X)			BVS (B)			PBV (X)			DPS (B)		Yield (%)				
								17A	18F	19F	17A	18F	19F	17A	18F	19F	17A	18F	19F	17A	18F	19F	17A	18F	19F	18F	19F	18F	19F
AGRO & FOOD INDUSTRY																													
Agribusiness																													
							54.41	372	2,961	2,833				118.32	14.86	12.60				1.11	1.05	0.94			2.6	3.5			
GFPT	BUY	13.40	22.88	71%	1.42	44.9	16.80	1,904	1,971	2,163	1.5	1.6	1.7	8.8	8.5	7.8	9.8	11.1	12.4	1.4	1.2	1.1	0.45	0.50	3.4	3.7			
STA	BUY	12.30	12.95	5%	1.28	54.2	18.89	(2,013)	448	670	-1.3	0.3	0.4	NM	42.2	28.2	14.4	14.6	14.6	0.9	0.8	0.8	0.20	0.40	1.6	3.3			
Foods & Beverages																													
							761.13	38,575	39,235	42,738				19.17	18.71	17.24				2.30	2.17	2.07			3.0	3.1			
BR	BUY	7.25	9.53	31%	1.84	54.3	6.62	505	538	596	0.6	0.6	0.7	13.1	12.3	11.1	5.1	5.4	5.7	1.4	1.3	1.3	0.34	0.39	4.7	5.3			
CPF	BUY	23.60	30.77	30%	0.93	48.8	203.23	16,009	16,854	17,967	1.9	2.0	2.2	12.2	11.6	10.8	21.7	22.7	23.7	1.1	1.0	1.0	1.15	1.20	4.9	5.1			
ICHI	Switch	9.15	9.00	-2%	0.96	47.7	11.90	252	349	410	0.2	0.3	0.3	47.2	34.1	29.0	4.6	4.8	5.0	2.0	1.9	1.8	0.11	0.13	1.2	1.4			
KSL	BUY	4.46	5.88	32%	-0.14	23.1	19.67	1,970	771	908	0.4	0.2	0.2	10.0	25.5	21.7	4.1	4.2	4.3	1.1	1.1	1.0	0.09	0.11	2.1	2.5			
M	Switch	89.00	77.00	-13%	1.37	21.2	81.96	2,453	2,643	2,818	2.7	2.9	3.0	33.3	31.1	29.2	14.9	15.1	15.4	6.0	5.9	5.8	2.58	2.74	2.9	3.1			
MINT	BUY	43.25	50.00	16%	1.60	58.2	199.77	5,331	6,088	6,952	1.2	1.3	1.5	36.7	32.5	28.7	12.6	14.0	15.5	3.4	3.1	2.8	0.43	0.48	1.0	1.1			
OISHI	BUY	129.00	193.40	50%	0.69	20.3	24.19	1,452	1,602	1,671	7.7	8.5	8.9	16.7	15.1	14.5	29.8	34.9	39.4	4.3	3.7	3.3	4.44	4.64	3.4	3.6			
SAPPE	SELL	28.25	24.00	-15%	1.56	25.4	8.60	388	402	417	1.3	1.3	1.4	22.2	21.4	20.6	7.4	8.3	9.1	3.8	3.4	3.1	0.53	0.55	1.9	1.9			
TFG	BUY	5.60	7.25	29%	1.19	16.3	28.63	1,900	2,292	2,666	0.3	0.4	0.5	16.5	13.7	11.8	1.4	1.6	1.9	3.9	3.4	3.0	0.20	0.24	3.6	4.2			
TKN	SELL	22.30	20.00	-10%	1.71	33.6	30.77	753	887	989	0.5	0.6	0.7	40.9	34.7	31.1	1.7	1.9	2.1	12.8	11.7	10.7	0.48	0.54	2.2	2.4			
TU	BUY	20.90	22.50	8%	0.73	65.9	99.73	5,384	5,436	5,842	1.1	1.1	1.2	18.5	18.3	17.1	9.6	10.0	10.6	2.2	2.1	2.0	0.65	0.66	3.1	3.2			
TVO	SELL	33.00	23.80	-28%	0.59	58.1	26.68	1,240	1,372	1,500	1.5	1.7	1.9	21.5	19.4	17.8	9.3	9.8	10.2	3.5	3.4	3.2	1.41	1.54	4.3	4.7			
Consumer Products																													
Home & Office																													
AJA	SELL	0.53	0.41	-23%	na.	64.4	5.32	62	478	340	-0.1	0.0	0.0	76.47	10.17	11.77				0.80	1.62	1.37			-	-			
SIAM	0	2.08	4.86	134%	0.30	38.5	1.23	(259)	35	26	0.3	0.5	0.5	NM	69.4	106.4	0.4	0.4	0.6	1.4	1.3	0.9	-	-	-	-			
FINANCIALS																													
Banking																													
							2,484.42	186,271	211,426	236,739				13.36	11.77	10.51				1.31	1.23	1.13			3.2	2.6			
BAY	BUY	47.75	46.00	-4%	0.92	23.1	351.24	23,209	24,894	27,383	3.2	3.4	3.7	15.1	14.1	12.8	30.6	32.6	34.9	1.6	1.5	1.4	1.05	1.15	2.2	2.4			
BBL	BUY	211.00	235.00	11%	0.85	97.8	402.77	33,009	37,642	41,233	17.3	19.7	21.6	12.2	10.7	9.8	210.5	223.3	237.3	1.0	0.9	0.9	7.50	8.00	3.6	3.8			
KBANK	BUY	226.00	250.00	11%	1.22	66.5	540.88	34,338	42,587	45,800	14.3	17.8	19.1	15.8	12.7	11.8	145.7	158.5	177.6	1.6	1.4	1.3	4.50	5.00	2.0	2.2			
KKP	BUY	83.00	90.00	8%	0.91	84.7	70.28	5,737	6,492	7,162	6.8	7.7	8.5	12.3	10.8	9.8	49.1	50.7	53.2	1.7	1.6	1.6	6.00	6.00	7.2	7.2			
KTB	BUY	20.00	20.70	3%	0.84	44.9	279.63	22,445	26,654	31,941	1.6	1.9	2.3	12.5	10.5	8.8	20.6	21.7	23.1	1.0	0.9	0.9	0.72	0.87	3.6	4.3			
LHBANK	BUY	1.73	2.05	19%	0.28	26.4	36.65	2,603	2,795	3,049	0.1	0.1	0.1	14.1	13.1	12.0	1.8	1.9	1.3	1.0	0.9	1.4	0.04	0.05	2.4	2.7			
SCB	BUY	156.00	170.00	9%	0.67	71.1	530.27	43,152	44,511	51,500	12.7	13.1	15.2	12.3	11.9	10.3	93.2	107.4	124.4	1.7	1.5	1.3	5.75	-	3.7	-			
TCAP	BUY	58.25	65.00	12%	1.17	78.4	70.28	7,001	7,874	8,089	5.5	6.2	6.3	10.6	9.5	9.2	51.4	56.0	60.7	1.1	1.0	1.0	2.46	2.53	4.2	4.3			
TISCO	BUY	90.75	110.00	21%	0.92	77.4	72.66	6,090	7,495	8,216	7.6	9.4	10.3	11.9	9.7	8.8	43.4	47.5	52.0	2.1	1.9	1.7	5.25	5.75	5.8	6.3			
TMB	BUY	2.96	3.26	10%	0.54	48.9	129.77	8,687	10,483	12,365	0.2	0.2	0.3	14.9	12.3	10.4	2.0	2.2	2.4	1.4	1.3	1.3	0.08	0.09	2.6	3.1			
Finance																													
							305.66	15,473	16,080	19,863				19.45	16.55	13.02				3.21	3.36	2.76			1.9	2.3			
AEONTS	BUY	145.50	180.00	24%	0.75	30.0	36.38	2,989	3,318	3,685	12.0	13.3	14.7	12.2	11.0	9.9	62.3	70.9	80.5	2.3	2.1	1.8	4.64	5.16	3.2	3.5			
ASAP	SELL	9.20	6.10	-34%	na.	28.6	6.07	132	160	179	0.2	0.2	0.3	45.9	37.9	34.0	4.1	4.3	4.6	2.2	2.1	2.0	0.15	0.16	1.6	1.8			
ASK	BUY	23.60	26.00	10%	0.57	43.6	8.30	760	838	900	2.2	2.4	2.6	10.9	9.9	9.2	13.8	14.6	15.5	1.7	1.6	1.5	1.66	1.78	7.0	7.6			
IFS	BUY	3.72	4.56	22%	0.74	26.7	1.84	154	173	194	0.3	0.4	0.4	11.9	10.6	9.5	2.6	2.7	2.9	1.5	1.4	1.3	0.18	0.20	4.9	5.5			
JMT	BUY	33.50	40.00	19%	1.01	43.7	13.10	400	521	617	1.1	1.2	1.5	31.1	27.4	23.1	5.6	7.6	8.2	5.9	4.4	4.1	0.73	0.87	2.2	2.6			
KCAR	BUY	15.40	16.80	9%	0.40	26.5	3.85	326	350	374	1.3	1.4	1.5	11.8	11.0	10.3	8.2	8.6	8.9	1.9	1.8	1.7	1.08	1.15	7.0	7.5			
MTLS	BUY	40.50	51.00	26%	1.19	31.7	85.86	2,325	3,434	4,654	1.1	1.6	2.2	36.9	25.0	18.4	4.2	5.6	7.6	9.7	7.2	5.3	0.23	0.32	0.6	0.8			
S11	BUY	8.00	10.80	35%	0.63	30.7	4.90	377	440	516	0.6	0.7	0.8	13.0	11.2	9.5	3.5	4.0	4.6	2.3	2.0	1.7	0.25	0.29	3.1	3.7			
SAWAD	BUY	59.75	80.00	34%	0.74	47.4	64.97	2,719	3,710	5,072	2.5	3.4	4.7	23.9	17.5	12.8	8.8	12.1	16.7	6.8	4.9	3.6	0.10	0.14	0.2	0.2			
THANI	BUY	9.95	11.20	13%	0.11	27.1	24.04	1,126	1,335	1,570	0.5	0.6	0.6	21.4	18.0	15.3	2.3	2.6	2.9	4.3	3.8	3.4	0.33	0.39	3.3	3.9			
TK	BUY	16.20	20.00	23%	1.33	25.9	8.10	488	558	641	1.0	1.1	1.3	16.6	14.5	12.6	9.6	10.1	10.7	1.7	1.6	1.5	0.58	0.67	3.6	4.1			
Insurance																													
							111.03	5,898	8,137	9,151				19.93	14.45	0.84				1.49	1.38	0.08			3.1	5.5			
BKI	BUY	369.00	395.00	7%	0.39	66.8	39.29	2,473	2,709	2,985	23.2	25.4	28.0	15.9	14.5	13.2	329.8	349.6	372.3	1.1	1.1	1.0	14.00	14.00	3.8	3.8			
BLA	BUY	37.50	42.00	12%	0.65	52.4	64.03	3,167	4,734	5,403	1.9	2.8	3.2	20.2	13.5	11.9	21.9	24.1	26.3	1.7	1.6	1.4	0.83	0.95	2.2	2.5			
THRE	BUY	1.83	1.94	6%	0.84	52.4	7.71	(204)	268	300	0.0	0.1	0.1	NM	28.8	25.7	1.3	1.3	nm.	1.5	1.4	1.4	0.10	0.10	5.5	5.5			

Earnings Guide																													
Company	Rec. L/T 3 months	Price 25/01/18 (B)	Fair Value (B)	Upside (%)	CAPM Beta	Free Float (%)	Mkt. Cap. (Bbn)	Net Profit (Bm)			EPS (B)			PER (X)			BVS (B)			PBV (X)			DPS (B)		Yield (%)				
								17A	18F	19F	17A	18F	19F	17A	18F	19F	17A	18F	19F	17A	18F	19F	17A	18F	19F	18F	19F	18F	19F
SAT	Switch	20.50	20.70	1%	0.44	52.9	8.72	720	735	816	1.7	1.7	1.9	12.1	11.9	10.7	15.1	16.1	17.3	1.4	1.3	1.2	0.69	0.77	3.4	3.7			
STANLY	BUY	222.00	259.00	17%	-0.07	38.2	17.01	1,418	1,481	1,540	18.5	19.3	20.1	12.0	11.5	11.0	186.6	200.2	214.6	1.2	1.1	1.0	5.20	5.20	2.3	2.3			
Industrial Materials & Machinery							9.82	595	388	411				12.32	10.37	9.81				1.78	1.42	1.34			5.9	6.3			
SNC	BUY	14.00	16.20	16%	0.54	60.4	4.03	353	388	411	1.2	1.3	1.4	11.4	10.4	9.8	9.3	9.9	10.5	1.5	1.4	1.3	0.83	0.88	5.9	6.3			
Petrochem & Chemicals							777.08	49,544	58,935	61,318				14.88	12.51	12.02				1.92	1.76	1.56			3.0	3.2			
GGC	BUY	15.30	17.00	11%	na.	28.8	15.66	518	1,492	1,574	0.5	1.5	1.5	30.3	10.5	9.9	12.3	13.4	14.5	1.2	1.1	1.1	0.44	0.46	2.9	3.0			
IVL	BUY	56.50	61.50	9%	1.82	33.5	296.37	14,358	19,401	20,140	2.7	3.7	3.8	20.6	15.3	14.7	19.8	23.0	26.3	2.9	2.5	2.1	0.55	0.65	1.0	1.2			
PTTGC	BUY	94.25	108.00	15%	1.33	50.0	424.96	34,669	38,041	39,604	7.7	8.4	8.8	12.3	11.2	10.7	59.3	63.0	70.7	1.6	1.5	1.3	4.22	4.39	4.5	4.7			
Steel							40.76	2,039	2,556	2,829				12.94	10.33	9.33				1.36	1.27	1.18			4.5	2.6			
BSBM	BUY	1.42	1.74	23%	0.09	31.8	1.61	153	164	180	0.1	0.1	0.2	10.5	9.8	8.9	1.7	1.8	1.8	0.8	0.8	0.8	0.09	0.10	6.1	6.7			
MCS	BUY	12.50	14.90	19%	0.51	73.7	6.25	526	679	768	1.1	1.4	1.5	11.9	9.2	8.1	6.2	6.9	7.6	2.0	1.8	1.6	0.79	-	6.3	-			
SMIT	Switch	5.75	6.44	12%	0.14	48.1	3.05	230	244	259	0.4	0.5	0.5	13.2	12.5	11.8	4.2	4.3	4.5	1.4	1.3	1.3	0.32	-	5.6	-			
TMT	BUY	16.80	18.20	8%	0.65	21.8	7.31	648	661	717	1.5	1.5	1.6	11.3	11.1	10.2	6.5	6.8	7.3	2.6	2.5	2.3	1.21	1.32	7.2	7.8			
TSTH	BUY	0.97	1.15	19%	0.80	26.8	8.17	481	807	904	0.1	0.1	0.1	17.0	10.1	9.0	1.1	1.2	1.3	0.9	0.8	0.7	-	-	-	-			
PROPERTY & CONSTRUCTION																													
Construction Materials							831.07	62,625	64,476	66,233				13.22	12.85	12.51				2.16	1.97	1.81			3.6	3.4			
DCC	Switch	3.48	4.16	19%	0.40	48.9	22.72	1,177	1,366	1,485	0.2	0.2	0.2	19.3	16.6	15.3	0.5	0.6	0.6	6.9	6.1	5.4	0.16	0.26	4.5	7.5			
DRT	BUY	5.80	6.20	7%	0.48	33.6	6.08	406	428	457	0.4	0.4	0.4	15.0	14.2	13.3	1.9	2.0	2.1	3.1	2.9	2.8	0.40	-	6.9	-			
EPG	BUY	10.60	12.40	17%	-1.64	25.0	29.68	1,381	1,445	1,755	0.5	0.5	0.6	21.5	20.5	16.9	3.5	3.8	4.2	3.0	2.8	2.5	0.21	0.25	1.9	2.4			
SCC	BUY	494.00	600.00	21%	0.79	67.4	592.80	55,041	52,581	52,504	45.9	43.8	43.8	10.8	11.3	11.3	217.6	242.9	268.2	2.3	2.0	1.8	18.50	18.50	3.7	3.7			
SCCC	Switch	268.00	277.00	3%	0.61	26.9	79.86	2,057	2,982	3,277	6.9	10.0	11.0	38.8	26.8	24.4	131.8	135.2	139.6	2.0	2.0	1.9	8.00	8.00	3.0	3.0			
TASCO	BUY	23.20	26.90	16%	0.58	36.3	36.29	2,462	3,241	3,418	1.6	2.1	2.2	14.7	11.2	10.7	8.5	9.7	10.9	2.7	2.4	2.1	0.90	0.90	3.9	3.9			
TPIPL	BUY	2.14	3.03	42%	0.71	41.1	43.21	(1,102)	1,003	1,647	-0.1	0.0	0.1	NM	43.1	26.2	2.3	2.3	2.4	0.9	0.9	0.9	0.05	-	2.3	-			
VNG	BUY	11.20	13.70	22%	0.09	22.4	17.55	1,203	1,432	1,690	0.8	0.9	1.1	14.6	12.3	10.4	5.6	6.0	6.6	2.0	1.9	1.7	0.57	-	5.1	-			
Construction Services							185.23	3,459	8,085	10,105				59.56	22.61	16.90				2.45	2.05	1.82			2.1	2.5			
BJCHI	Switch	3.36	3.65	8%	0.52	25.2	5.38	(355)	46	81	-0.2	0.0	0.1	NM	117.7	66.4	2.6	2.6	2.7	1.3	1.3	1.3	0.01	0.03	0.4	0.8			
CK	BUY	26.75	36.00	35%	0.77	63.7	45.31	1,888	2,194	2,617	1.1	1.3	1.5	24.0	20.7	17.3	13.3	14.0	14.9	2.0	1.9	1.8	0.65	0.70	2.4	2.6			
ITD	BUY	3.96	5.20	31%	1.15	53.0	20.91	338	715	1,020	0.1	0.1	0.2	61.8	29.2	20.5	2.5	2.6	2.8	1.6	1.5	1.4	0.05	0.08	1.3	2.0			
PYLON	BUY	16.90	17.33	3%	0.38	44.1	2.54	128	271	273	0.3	0.7	0.7	49.7	23.4	23.2	2.0	2.4	2.5	8.5	7.1	6.8	0.65	0.65	3.8	3.8			
SEAFSCO	BUY	9.85	12.00	22%	0.59	69.7	6.02	204	306	350	0.3	0.5	0.6	29.5	19.7	17.2	1.9	2.2	2.5	5.1	4.6	4.0	0.25	0.25	2.5	2.5			
STEC	BUY	24.50	30.00	22%	0.95	64.7	37.37	1,157	1,550	1,992	0.8	1.0	1.3	32.3	24.1	18.8	7.3	8.1	9.0	3.3	3.0	2.7	0.40	0.50	1.6	2.0			
STPI	SELL	6.05	6.28	4%	1.14	80.7	9.83	(2,473)	40	697	-1.5	0.0	0.4	NM	246.5	14.1	4.7	4.7	5.1	1.3	1.3	1.2	-	0.20	-	3.3			
SYNTEC	BUY	5.60	6.50	16%	1.36	69.2	8.96	977	867	929	0.6	0.5	0.6	9.2	10.3	9.6	3.1	3.5	3.9	1.8	1.6	1.4	0.15	0.15	2.7	2.7			
TTCL	BUY	18.80	23.00	22%	2.03	66.2	10.53	167	397	670	0.3	0.7	1.2	63.2	26.5	15.7	9.3	9.9	10.7	2.0	1.9	1.8	0.35	0.60	1.9	3.2			
UNIQ	BUY	16.00	24.00	50%	1.16	52.1	17.30	868	1,038	1,297	0.8	1.0	1.2	19.9	16.7	13.3	6.8	7.4	8.3	2.4	2.2	1.9	0.34	0.42	2.1	2.6			
Property							1,005.57	62,198	63,098	68,749				15.27	15.14	13.94				2.34	2.26	2.06			3.2	3.5			
AMATA	BUY	25.50	35.70	40%	2.29	76.9	27.21	1,336	1,569	1,808	1.3	1.5	1.7	20.4	17.3	15.1	12.0	13.0	14.1	2.1	2.0	1.8	0.59	0.68	2.3	2.7			
ANAN	BUY	5.70	6.80	19%	0.99	44.6	19.00	1,910	2,061	2,070	0.6	0.6	0.6	9.9	9.2	9.2	3.4	3.8	4.3	1.7	1.5	1.3	0.17	0.17	3.0	3.1			
AP	BUY	9.25	10.20	10%	1.29	68.5	29.10	2,968	3,208	3,344	0.9	1.0	1.1	9.8	9.1	8.7	6.8	7.5	8.2	1.4	1.2	1.1	0.36	0.37	3.9	4.0			
CPN	BUY	85.00	95.00	12%	1.72	52.3	381.48	13,447	11,819	12,872	3.0	2.6	2.9	28.4	32.3	29.6	13.8	15.2	17.0	6.2	5.6	5.0	1.05	1.15	1.2	1.3			
LH	BUY	11.50	13.00	13%	1.12	43.9	137.42	10,316	9,611	10,466	0.9	0.8	0.9	13.3	14.3	13.1	4.6	5.1	5.6	2.5	2.3	2.0	0.72	0.78	6.2	6.8			
LPN	BUY	12.10	14.70	22%	1.18	81.2	17.86	1,311	1,808	2,065	0.9	1.2	1.4	13.6	9.9	8.6	8.6	9.2	9.9	1.4	1.3	1.2	0.67	0.77	5.6	6.4			
ORI	Switch	21.10	23.00	9%	1.91	21.4	34.31	2,804	3,408	4,315	1.8	1.9	2.3	11.8	11.0	9.4	2.7	3.7	4.9	7.8	5.7	4.3	0.77	0.90	3.6	4.3			
PACE	Switch	0.50	0.00	0%	0.52	47.6	2.08	839	873	817	0.2	0.2	0.2	2.2	2.2	2.3	0.7	0.9	1.1	0.7	0.6	0.4	-	-	-	-			
PSH	BUY	24.30	28.00	15%	0.73	24.5	53.14	5,698	6,121	6,390	2.6	2.8	2.9	9.3	8.7	8.3	17.5	18.9	20.4	1.4	1.3	1.2	1.40	1.46	5.8	6.0			
QH	BUY	3.30	4.20	27%	1.19	63.0	35.36	3,255	3,453	3,898	0.3	0.3	0.4	10.9	10.2	9.1	2.3	2.5	2.6	1.4	1.3	1.2	0.17	0.18	5.1	5.5			
RML	SELL	0.94	0.66	-30%	0.50	59.9	3.36	475	391	415	0.1	0.1	0.1	7.1	8.6	8.1	1.5	1.6	1.7	0.6	0.6	0.6	0.03	0.03	3.5	3.7			
SC	BUY	4.10	5.24	28%	0.69	34.3	17.14	1,664	2,188	2,395	0.4	0.5	0.6	10.3	7.8	7.2	3.7	4.0	4.4	1.1	1.0	0.9	0.21	0					

Earnings Guide																													
Company	Rec. L/T 3 months	Price 25/01/18 (B)	Fair Value (B)	Upside (%)	CAPM Beta	Free Float (%)	Mkt. Cap. (Bbn)	Net Profit (Bm)			EPS (B)			PER (X)			BVS (B)			PBV (X)			DPS (B)		Yield (%)				
								17A	18F	19F	17A	18F	19F	17A	18F	19F	17A	18F	19F	17A	18F	19F	17A	18F	19F	18F	19F	18F	19F
								BCP	BUY	41.50	44.00	6%	1.06	59.9	57.14	5,631	6,056	6,175	4.1	4.4	4.5	10.2	9.5	9.3	29.5	31.5	33.2	1.4	1.3
BCPG	BUY	26.00	25.00	-4%	1.61	29.6	51.80	2,165	3,253	3,634	1.1	1.6	1.8	24.0	16.0	14.3	7.5	8.7	9.9	3.5	3.0	2.6	0.65	0.73	2.5	2.8			
BGRIM	BUY	30.00	34.10	14%	na.	28.0	78.21	2,051	2,615	3,226	0.8	1.0	1.2	38.1	29.9	24.2	9.8	10.5	11.6	3.1	2.9	2.6	0.62	0.73	2.1	2.4			
BPP	Switch	26.25	30.20	15%	1.56	21.2	80.09	5,291	5,731	5,971	1.7	1.9	1.9	15.4	14.2	13.6	13.5	14.5	15.5	1.9	1.8	1.7	0.93	0.96	3.5	3.7			
CKP	Switch	4.24	4.20	-1%	1.45	26.5	31.25	201	342	646	0.0	0.0	0.1	168.2	106.7	56.5	2.7	3.0	3.0	1.6	1.4	1.4	0.06	0.06	1.4	1.4			
DEMCO	Switch	6.00	6.70	12%	1.02	67.3	4.38	195	167	300	0.3	0.2	0.4	22.5	26.2	14.6	4.3	4.8	4.8	1.4	1.2	1.2	0.09	0.58	1.5	9.6			
EA	SELL	66.00	40.00	-39%	1.64	39.9	238.26	3,869	4,415	6,494	1.0	1.2	1.7	63.6	55.8	37.9	3.8	4.8	6.4	17.4	13.6	10.4	0.14	0.21	0.2	0.3			
EASTW	BUY	12.30	14.60	19%	-0.04	41.0	20.46	1,279	1,382	1,464	0.8	0.8	0.9	16.0	14.8	14.0	6.4	6.7	7.1	1.9	1.8	1.7	0.48	0.50	3.9	4.0			
EGCO	BUY	219.00	250.00	14%	0.69	42.9	115.30	11,921	11,054	12,257	22.5	20.9	23.1	9.7	10.5	9.5	166.2	176.0	185.1	1.3	1.2	1.2	7.00	7.25	3.2	3.3			
GLOW	BUY	85.25	95.50	12%	1.18	30.9	124.71	7,973	7,697	7,548	5.5	5.3	5.2	15.6	16.2	16.5	34.3	34.8	35.3	2.5	2.4	2.4	4.74	4.64	5.6	5.4			
GPSC	Switch	82.75	50.00	-40%	2.08	24.9	123.98	3,226	3,402	3,779	2.2	2.3	2.5	38.4	36.4	32.8	27.0	28.0	29.2	3.1	3.0	2.8	1.25	1.30	1.5	1.6			
GUNKUL	BUY	4.04	5.00	24%	0.94	36.5	29.97	608	959	1,379	0.1	0.1	0.2	49.8	31.6	22.0	1.4	1.4	1.6	3.0	2.8	2.6	0.04	0.06	1.1	1.6			
IRPC	BUY	7.40	8.40	14%	1.37	51.9	151.21	11,315	12,025	12,461	0.6	0.6	0.6	13.0	12.2	11.8	4.5	5.1	5.7	1.6	1.5	1.3	0.27	0.30	3.6	4.1			
LANNA	Switch	19.00	18.50	-3%	0.37	20.6	9.97	669	717	735	1.3	1.4	1.4	14.9	13.9	13.6	11.7	12.4	13.0	1.6	1.5	1.5	0.65	0.85	3.4	4.5			
PTT	BUY	486.00	500.00	3%	1.11	48.9	1,388.16	125,625	126,397	131,156	44.0	44.3	45.9	11.1	11.0	10.6	292.7	320.9	350.8	1.7	1.5	1.4	16.00	16.00	3.3	3.3			
PTTEP	BUY	117.50	122.73	4%	1.01	34.7	466.47	20,579	28,635	31,794	5.2	7.2	8.0	22.7	16.3	14.7	94.8	94.7	97.6	1.2	1.2	1.2	4.00	4.50	3.4	3.8			
RATCH	BUY	55.25	67.00	21%	0.73	37.4	80.11	6,669	7,122	7,329	4.6	4.9	5.1	12.0	11.2	10.9	47.0	49.5	52.2	1.2	1.1	1.1	2.40	2.40	4.3	4.3			
TOP	Switch	101.50	103.30	2%	1.31	50.2	207.06	23,346	18,880	19,006	11.4	9.3	9.3	8.9	11.0	10.9	57.7	60.4	63.1	1.8	1.7	1.6	5.46	5.43	5.4	5.4			
TPIPP	BUY	7.85	8.80	12%	na.	29.4	65.94	2,770	6,755	6,652	0.3	0.8	0.8	23.8	9.8	9.9	3.2	3.6	4.0	2.4	2.2	2.0	0.40	0.40	5.1	5.0			
TTW	BUY	13.10	11.50	-12%	-0.12	34.5	52.27	2,750	2,980	3,035	0.7	0.7	0.8	19.0	17.5	17.2	3.0	3.1	3.2	4.4	4.2	4.1	0.69	0.71	5.3	5.4			
SERVICES																													
Commerce							1,516.22	41,514	48,513	57,128				36.38	31.13	26.44				6.48	5.90	5.33			2.0	2.3			
BEAUTY	BUY	21.70	25.00	15%	0.95	64.5	65.16	1,216	1,802	2,447	0.4	0.6	0.8	53.6	36.2	26.6	0.6	0.7	1.0	39.1	29.7	21.9	0.51	0.65	2.4	3.0			
BJC	BUY	58.25	60.00	3%	1.44	25.1	232.81	6,000	6,987	8,497	1.5	1.8	2.1	38.7	33.3	27.3	29.2	30.5	32.0	2.0	1.9	1.8	0.87	1.06	1.5	1.8			
COM7	BUY	16.70	21.00	26%	1.95	51.2	20.04	621	785	996	0.5	0.7	0.8	32.3	25.5	20.1	1.8	2.0	2.3	9.4	8.4	7.3	0.49	0.62	2.9	3.7			
CPALL	BUY	80.00	79.00	-1%	0.94	62.6	718.65	19,554	22,278	25,940	2.2	2.5	2.9	36.8	32.3	27.7	6.3	7.6	9.1	12.7	10.6	8.8	1.34	1.56	1.7	1.9			
FTE	-	3.28	3.80	16%	na.	28.4	1.97	117	128	147	0.2	0.2	0.2	16.8	15.4	13.4	1.4	1.6	1.7	2.3	2.1	1.9	0.09	0.10	2.6	3.0			
HMPRO	BUY	14.50	13.50	-7%	1.77	44.9	190.69	4,968	5,741	6,746	0.4	0.4	0.5	38.4	33.2	28.3	1.4	1.5	1.5	10.5	10.0	9.5	0.40	0.47	2.7	3.2			
MAKRO	BUY	40.75	49.00	20%	0.59	2.1	195.60	6,286	7,420	8,632	1.3	1.5	1.8	31.1	26.4	22.7	3.7	4.3	4.8	11.0	9.6	8.4	1.16	1.35	2.8	3.3			
ROBINS	Switch	73.75	80.00	8%	1.68	40.6	81.91	2,758	3,245	3,526	2.5	2.9	3.2	29.7	25.2	23.2	15.9	17.7	19.5	4.6	4.2	3.8	1.44	1.57	2.0	2.1			
SINGER	Switch	14.20	13.30	-6%	1.52	75.0	3.83	(6)	127	197	0.0	0.5	0.7	NM	30.2	19.5	7.2	7.5	7.9	2.0	1.9	1.8	0.26	0.40	1.8	2.8			
Health Care Services							589.62	16,017	15,001	16,640				36.00	36.00	32.45				5.79	5.34	4.91			1.5	1.7			
BCH	BUY	15.70	18.60	18%	1.16	50.0	39.15	865	979	1,099	0.3	0.4	0.4	45.2	40.0	35.6	2.4	2.7	3.0	6.5	5.8	5.2	0.20	0.22	1.3	1.4			
BDMS	BUY	21.00	25.50	21%	0.51	52.1	325.31	10,163	8,570	9,618	0.7	0.6	0.6	32.0	38.0	33.8	4.1	4.4	4.8	5.1	4.8	4.4	0.30	0.34	1.4	1.6			
BH	BUY	193.00	221.00	15%	1.28	45.7	140.90	3,968	4,369	4,761	5.4	6.0	6.5	35.4	32.2	29.5	22.9	25.9	29.2	8.4	7.4	6.6	3.00	3.27	1.6	1.7			
CHG	BUY	2.02	2.48	23%	1.52	40.5	22.22	594	625	697	0.1	0.1	0.1	37.4	35.5	31.9	0.3	0.3	0.4	6.4	6.1	5.7	0.04	0.04	2.0	2.2			
LPH	BUY	7.15	10.00	40%	0.47	58.4	5.36	203	235	217	0.3	0.3	0.3	26.4	22.8	24.8	2.2	2.3	2.3	3.2	3.1	3.1	0.22	0.26	3.1	3.6			
RJH	BUY	24.50	32.00	31%	0.77	56.9	7.35	223	223	249	0.7	0.7	0.8	33.0	33.0	29.6	5.7	6.1	6.6	4.3	4.0	3.7	0.37	0.41	1.5	1.7			
Media & Publishing							189.64	4,895	6,542	7,876				37.79	28.66	24.14				5.83	5.45	5.09			2.8	3.2			
BEC	Switch	12.00	18.00	50%	1.62	55.7	24.00	1,229	1,332	1,374	0.6	0.7	0.7	19.5	18.0	17.5	3.6	3.7	3.8	3.3	3.2	3.2	0.61	0.63	5.1	5.3			
MAJOR	BUY	29.50	40.00	36%	0.63	53.7	26.39	1,207	1,294	1,400	1.3	1.4	1.6	21.9	20.4	18.8	7.6	7.8	8.1	3.9	3.8	3.6	1.30	1.41	4.4	4.8			
MCOT	Switch	11.20	8.60	-23%	1.03	22.7	7.70	(241)	(177)	(140)	-0.4	-0.3	-0.2	NM	NM	NM	9.2	9.0	8.8	1.2	1.3	1.3	-	-	-	-			
PLANB	BUY	6.15	7.30	19%	1.43	31.8	21.71	470	718	816	0.1	0.2	0.2	46.0	30.1	26.5	1.0	1.1	1.2	6.1	5.5	5.0	0.12	0.14	2.0	2.3			
RS	BUY	27.00	29.40	9%	1.01	41.3	27.27	296	753	1,076	0.3	0.7	0.9	92.0	38.5	28.6	1.3	1.8	2.2	20.8	15.0	12.1	0.49	0.66	1.8	2.5			
VGI	BUY	6.50	6.80	5%	0.92	27.5	46.83	879	1,217	1,638	0.1	0.2	0.2	50.8	36.7	27.2	0.4	0.5	0.6	16.6	14.0	11.7	0.12	0.17	1.9	2.6			
WORK	BUY	78.25	135.00	73%	0.84	34.0	34.35	1,054	1,405	1,712	2.5	3.2	3.8	31.7	24.3	20.5	9.0	10.8	12.9	8.7	7.2	6.1	2.26	2.68	2.9	3.4			
Tourism & Leisure							89.65	2,524	2,836	3,088				31.61	31.63	29.09				5.29	4.78	4.33			1.3	1.4			
CENEL	BUY	50.75	56.00	10%	1.11	51.7	68.51	2,041	2,247	2,407	1.5	1.7	1.8	33.6	30.5	28.5	8.7	9.7	10.8	5.9	5.2	4.7	0.67	0.71	1.3	1.4			
ERW	BUY	8.45	8.80	4%	1.34	44.7	21.13	482	589	681	0.2	0.2	0.3	43.8	36.0	31.3	2.1	2.3	2.4	4.0	3.7	3.5	0.09	0.11	1.1	1.3			
Transportation							1,397.92	25,509	36,815	42,702				54.62	37.86	28.83				4.13	3.76	3.52			1.1	1.3			
AAV	Switch	5.80	6.50	12%	0.57	63.9	28.13	1,387	1,383	1,399	0.3	0.3	0.3	20.3	20.3	20.1	4.5	4.7	4.8	1.3	1.2	1.2	0.15	0.15	2.6	2.6			
AOT	Switch	70.00	72.00	3%	1.28	30.0	1,000.00	20,684	24,705	26,108	1.4	1.7	1.8	48.3	40.5	38.3	9.2	10.2	11.2	7.6	6.9	6.2	0.78	0.73	1.1	1.0			
BA	BUY	14.70	19.80	35%	0.15																								

Earnings Guide																													
Company	Rec. L/T 3 months	Price 25/01/18 (B)	Fair Value (B)	Upside (%)	CAPM Beta	Free Float (%)	Mkt. Cap. (Bbn)	Net Profit (Bm)			EPS (B)			PER (X)			BVS (B)			PBV (X)			DPS (B)		Yield (%)				
								17A	18F	19F	17A	18F	19F	17A	18F	19F	17A	18F	19F	17A	18F	19F	17A	18F	19F	18F	19F	18F	19F
THAI	Switch	17.00	19.40	14%	0.80	46.8	37.11	(1,876)	2,860	2,331	-0.9	1.3	1.1	NM	13.0	15.9	14.2	15.5	16.6	1.2	1.1	1.0	0.26	0.21	1.5	1.3			
TECHNOLOGY																													
Electronic Components							200.82	11,061	11,422	12,458				16.76	16.23	14.88				2.54	2.42	2.29			4.2	4.5			
DELTA	SELL	76.75	77.61	1%	1.42	36.9	95.74	5,280	5,805	6,276	4.2	4.7	5.0	18.1	16.5	15.3	26.5	27.7	29.0	2.9	2.8	2.6	3.50	3.75	4.6	4.9			
HANA	BUY	42.00	52.68	25%	1.30	49.7	33.80	2,828	2,581	2,752	3.5	3.2	3.4	12.0	13.1	12.3	26.3	27.3	28.4	1.6	1.5	1.5	2.25	2.25	5.4	5.4			
KCE	SELL	79.00	77.84	-1%	1.42	62.2	46.33	2,477	2,455	2,739	4.2	4.2	4.7	18.7	18.9	16.9	19.2	21.2	23.3	4.1	3.7	3.4	2.25	2.50	2.8	3.2			
SVI	BUY	4.22	4.89	16%	1.48	45.1	9.56	475	580	691	0.2	0.3	0.3	20.1	16.5	13.8	3.3	3.4	3.6	1.3	1.2	1.2	0.11	0.13	2.6	3.2			
Information and Communication Technology							1,012.00	47,775	84,704	48,925				14.19	14.28	24.67				4.00	3.38	3.30			2.8	3.1			
ADVANC	BUY	193.00	230.00	19%	1.10	36.2	573.81	29,421	31,774	33,109	9.9	10.7	11.1	19.5	18.1	17.3	16.6	20.1	23.6	11.6	9.6	8.2	7.48	7.80	3.9	4.0			
AIT	BUY	31.00	34.00	10%	0.26	70.5	6.40	565	565	596	2.7	2.7	2.9	11.3	11.3	10.7	14.4	15.3	16.3	2.2	2.0	1.9	1.92	2.02	6.2	6.5			
DTAC	BUY	51.75	55.00	6%	1.82	29.4	122.53	1,960	(957)	4,103	0.8	-0.4	1.7	62.5	NM	29.9	11.9	11.3	12.1	4.4	4.6	4.3	-	1.21	-	2.3			
INTUCH	BUY	57.75	79.00	37%	1.02	59.5	185.17	12,003	12,273	13,159	3.7	3.8	4.1	15.4	15.1	14.1	12.8	14.0	15.4	4.5	4.1	3.8	2.68	2.87	4.6	5.0			
JAS	SELL	7.75	6.97	-10%	0.70	30.9	57.49	1,942	16,197	3,294	0.3	2.1	0.4	27.5	3.7	20.0	1.7	4.3	5.2	4.6	1.8	1.5	0.10	0.05	1.3	0.6			
JMART	BUY	21.90	21.00	-4%	2.50	55.5	16.08	606	751	867	0.8	0.9	1.0	26.5	23.8	22.7	6.2	7.6	8.8	3.5	2.9	2.5	0.69	0.72	3.2	3.3			
SAMTEL	BUY	11.50	15.50	35%	1.50	27.2	7.11	236	399	398	0.4	0.6	0.6	30.2	17.8	17.9	5.8	6.1	6.3	2.0	1.9	1.8	0.44	0.43	3.8	3.8			
THCOM	BUY	12.00	25.00	108%	1.24	50.0	13.15	555	1,488	212	0.5	1.4	0.2	23.7	8.8	62.1	16.7	18.4	18.0	0.7	0.7	0.7	0.61	0.09	5.1	0.7			
TRUE	Switch	6.60	6.40	-3%	1.86	63.6	11.12	(389)	21,193	(6,813)	0.0	0.6	-0.2	NM	10.4	NM	3.9	4.6	4.4	1.7	1.4	1.5	-	-	-	-			
MAI							45.64	2,428	2,926	1,716				23.06	18.15	22.49				3.98	3.53	4.26			2.3	2.1			
AU	Switch	12.60	11.00	-13%	na.	30.3	0.00	130	166	191	0.2	0.2	0.2	78.9	61.9	53.8	1.1	1.3	1.4	11.0	9.9	9.0	0.10	0.12	0.8	0.9			
AUCT	BUY	6.10	8.75	44%	1.18	35.8	3.36	137	167	195	0.2	0.3	0.4	24.5	20.1	17.2	0.8	0.9	1.0	7.4	6.9	6.4	0.24	0.28	4.0	4.7			
D	BUY	9.05	10.50	16%	na.	23.0	1.81	49	53	59	0.3	0.3	0.3	34.9	33.8	30.7	2.2	2.1	2.1	4.1	4.3	4.2	0.24	0.27	2.7	2.9			
FSMART	BUY	16.10	19.82	23%	0.73	44.5	12.88	594	708	770	0.7	0.9	1.0	21.7	18.2	16.7	1.9	2.4	2.8	8.5	6.8	5.7	0.41	0.38	2.5	2.4			
LIT	BUY	10.40	14.00	35%	0.80	55.2	2.08	154	202	249	0.7	0.8	0.9	16.0	13.0	11.2	4.7	5.0	5.4	2.2	2.1	1.9	0.20	0.23	1.9	2.2			
PSTC	Switch	0.76	0.83	9%	-0.37	58.4	0.34	55	109	156	0.0	0.0	0.0	97.1	49.3	34.6	0.5	0.6	0.6	1.4	1.4	1.3	0.01	0.01	1.0	1.4			
TNP	Switch	2.64	3.00	14%	1.45	27.7	2.11	67	80	96	0.1	0.1	0.1	31.7	26.4	21.9	0.8	0.8	0.9	3.4	3.2	2.9	0.04	0.05	1.6	1.9			
Property Fund																													
	Rec.	Price (B)	NAV (B)	Prem (disc.)				Net Profit (Bm)			EPS (B)			PER (X)			NAV (B)			DPS (B)		Yield (%)							
								17A	18F	19F	17A	18F	19F	17A	18F	19F	17A	18F	19F	18F	19F	18F	19F						
Leasehold																													
CPNREIT	BUY	22.60	13.20	-42%			2,804	3,624	3,792	1.3	1.6	1.7	17.8	13.8	13.2	13.2	13.0	12.9	1.56	1.63			6.89	7.20					
POPF	BUY	14.30	11.10	-22%			564	582	600	1.2	1.2	1.2	12.2	11.8	11.5	11.1	11.1	11.1	1.10	1.15			7.69	8.04					
SPF	BUY	23.20	12.83	-45%			1,471	1,527	1,585	1.5	1.6	1.7	15.0	14.4	13.9	12.8	11.9	11.3	1.55	1.60			6.68	6.90					

Changes this week : EA ----> SELL

Resource: ASPS Research



January 2018

Monday	Tuesday	Wednesday	Thursday	Friday
<p>22</p> <p>New listing - Warrant TFD-W5 241.118m units @B1.00 par</p> <p>Conversion SMM-W4 1:1w @B1.50</p> <p>New shares trading CHG 0.1357m shrs (w) TFG 3.5091m shrs (w)</p>	<p>23</p> <p>New listing - Property Fund & REITs Bhiraj Office Leasehold (BOFFICE) 515.31m units, B10 par</p> <p>New listing - Derivatives Warrant DTAC13P1806A 50m units @B1.00 GPSC13C1808A 50m units @B1.00 SAWA13C1807A 50m units @B1.00</p> <p>XD JWD @B0.15 MGE @B0.31</p>	<p>24</p> <p>New listing - Derivatives Warrant AMAT24C1807A 50m units @B1.00 AOT24C1807A 50m units @B1.00 BANP24C1808A 50m units @B1.00 BCPG24C1807A 50m units @B1.00 BEAU24C1807A 50m units @B1.00 CBG24C1807A 50m units @B1.00 CENT24C1807A 50m units @B1.00 EA24C1807A 50m units @B1.00 KTC24C1808A 50m units @B1.00 MINT24C1807A 50m units @B1.00 PTTE24C1807A 50m units @B1.00 PTTG24C1808A 50m units @B1.00 THCO24C1807A 50m units @B1.00 TKN24C1807A 50m units @B1.00</p> <p>XB U 5 : 4p @B0.031</p> <p>XE SAMART-W 1.01:1w @B44.566 (final, "SP")</p> <p>XR TSF 1:1n @B0.10</p> <p>XW TSF 2 existing : 1TSF-W5 @free U 2 existing : 1U-W4 @free</p>	<p>25</p> <p>New listing - Derivatives Warrant EA13C1808A 50m units @B1.00 KTC13C1808A 50m units @B1.00 BANP28C1807A 60m units @B1.00 BCP28C1807A 73m units @B1.00 BPP28C1807A 112m units @B1.00 CBG28C1805A 38m units @B1.00 EA28C1806A 50m units @B1.00 GLOB28C1807A 53m units @B1.00 HMPR28C1807A 81m units @B1.00 IRPC28C1807A 112m units @B1.00 IVL28C1807A 39m units @B1.00 PTTE28C1807A 55m units @B1.00 S5028C1803D 32m units @B1.00 S5028P1803D 49m units @B1.00 SGP28P1808A 145m units @B1.00 WHA28P1808A 68m units @B1.00</p> <p>XD 1DIV @B0.50 TDEX @B0.29</p> <p>Conversion LIT-W1 1:2w @B4.00</p> <p>New shares trading BSM 200m shrs (pp) AMAT13C1806A 50m units AOT13C1807A 50m units BEAU13C1806A 50m units PTG13C1805A 50m units</p>	<p>26</p> <p>New listing - Derivatives Warrant PTT13C1807A 50.0m units @B1.00 PTTE13C1807A 50.0m units @B1.00 TRUE13C1807A 50.0m units @B1.00 ANAN01C1807A 66.65m units @B1.00 BEAU01C1807A 57.88m units @B1.00 BEAU01C1807B 51.64m units @B1.00 BEAU01P1807A 35.66m units @B1.19 BEAU01C1807B 51.64m units @B1.00 BEC01C2909A 66.2m units @B1.00 BEC01C2909B 59.27m units @B1.00 BJC01C1807A 47.43m units @B1.00 BJC01C1807B 34.08m units @B1.00 BJC01P1807A 29.88m units @B1.00 BTS01C1806A 51.42m units @B1.00 BTS01P1806A 33.54m units @B1.00 CBG01C1809A 40.79m units @B1.24 CBG01P1806A 25.77m units @B1.34 CPAL01C1808A 49.74m units @B1.00 CPAL01C1808B 32.95m units @B1.00 CAPL01P1808A 31.37m units @B1.00 CPN01C1808A 40.13m units @B1.00 CPN01C1808B 27.46m units @B1.00 EA01P1806A 28.13m units @B1.00 ESS001C1807A 71.15m units @B1.00 ESS001C1807B 60.21m units @B1.00 ESS001P1807A 40.66m units @B1.00 GFFP01C1807A 52.37m units @B1.00 GPSC01C1808A 35.41m units @B1.00 GPSC01C1808B 33.82m units @B1.00 GPSC01P1808A 25.79m units @B1.00 GUNK01C1808A 35.13m units @B1.00 GUNK01C1808B 27.0m units @B1.00 HANAO1C1806B 43.0m units @B1.00 HMPR01C1808A 73.27m units @B1.00 HMPR01C1808B 57.35m units @B1.00 HMPR01P1808A 46.05m units @B1.00 IVL01C1808A 70.32m units @B1.00 IVL01C1808B 53.56m units @B1.00 IVL01P1808A 38.61m units @B1.00 IVL01P1808B 41.5m units @B1.00 KCE01C1805B 20.0m units @B1.00 PSL01C1807A 62.49m units @B1.00 QH01C1807A 57.53m units @B1.00 QH01P1807A 37.27m units @B1.00 STA01C1807A 46.76m units @B1.00 STA01C1807B 42.29m units @B1.00 TCAP01C1807A 46.66m units @B1.00 TCAP01C1807B 27.48m units @B1.00 TCAP01P1807A 29.92m units @B1.00 TISC01C1808A 34.09m units @B1.00 TISC01C1808B 24.06m units @B1.00 TMB01C1807A 88.1m units @B1.00 TMB01P1807A 62.42m units @B1.00 TPI01C1807A 71.91m units @B1.00 TPI01C1807B 46.19m units @B1.00 TTA01C1807A 41.45m units @B1.00 TTA01P1807A 26.26m units @B1.00 UV01C1807A 47.826m units @B1.00 WHA01C1807A 50.476m units @B1.00 WHA01C1807B 33.36m units @B1.00</p> <p>XD TLGF @B0.2145 TSC @B0.55</p>
<p>29</p> <p>New listing - Derivatives Warrant BBL27C1809A 50m units @B1.00 IRPC27C1809A 50m units @B1.00 KBAN27C1809A 50m units @B1.00 KBAN27P1809A 50m units @B1.00 PTT27C1809A 50m units @B1.00 PTT27P1809A 50m units @B1.00 PTTE27C1809A 50m units @B1.00 PTTE27P1809A 50m units @B1.00 SCC27P1809S 50m units @B1.00 TRUE27P1809A 50m units @B1.00 GLOB27C1809A 50m units @B1.00 SCC27C1809A 50m units @B1.00 THAI27C1809A 50m units @B1.00 TRUE27C1809A 50m units @B1.00</p>	<p>30</p> <p>XE ECL-W2 1.05:1w @B1.525 (final, "SP") FER-W3 1:1w @B0.50 (final, "SP")</p>	<p>31</p> <p>Conversion AIRA-W1 1:1w @B2.00 AIRA-W2 1:1w @B3.50 CGH-W2 1:1w @B1.60 CIG-W6 1:1w @B1.50 CIG-W7 1:1w @B2.00 CSC-P 1:1 DCON-W1 15.709:1w @B0.318 FER-W3 1:1w @B0.50 GL-W4 1:1w @B40.00 IVL-W2 1:1w @B43.00 PSTC-W1 1:1w @B0.50 RICHY-W1 1:1w @B1.80 RICHY-W2 1:1w @B2.75 SPORT-W6 1:1w @B1.50 TAPAC-W3 1:1w @B6.00 TGPRO-W2 0.40:1w @B0.50 BOT : Dec-17 Trade</p>		

February 2018

Monday	Tuesday	Wednesday	Thursday	Friday
			<p>1</p> <p>XR ACC 2:1n @B0.25</p> <p>XW PRANDS 16 existing : 1PRANDA-W2 @free PRANDS 16 existing : 1PRANDA-W3 @free PRANDS 8 existing : 1PRANDA-W4 @free</p> <p>Conversion POLAR-W3 1:1w @B2.00 (final)</p>	<p>2</p>
			<p>MOC : Jan-18 CPI</p>	