

วันพฤหัสบดีที่ 25 กรกฎาคม พ.ศ. 2562
Technical Buy Signal



MEGA : น่าสะสม

ราคาล่าสุด	36.25 บาท
เปิดสถานะซื้อ	36.00 บาท
เป้าหมาย	38.00 บาท
จุดตัดขาดทุน	35.00 บาท

ประเด็นวิเคราะห์ :

MEGA ราคากำลังเคลื่อนที่อยู่ในกรอบ Uptrend Channel โดยล่าสุดกำลังอยู่ในจังหวะฟื้นตัว หลังลงมาทดสอบกรอบล่าง จึงถือเป็นโอกาสน่าสะสมเพื่อหวังการฟื้นตัวต่อตามกรอบ Uptrend Channel ดังกล่าว

โดยมี MACD ที่ฟื้นตัวขึ้นเหนือแกนศูนย์เป็นวันแรก สนับสนุนการฟื้นตัวของราคาจากแนวโน้มที่เป็นขาขึ้น ทั้งนี้ ประเมินแนวต้านถัดไปไว้ที่ 36.75 (High วันที่ 38 พ.ค. 62) และ 38.00 (High วันที่ 2 พ.ค. 62) บาท ตามลำดับ

คำแนะนำ :

รอรับที่ 36.00 บาท เป้าทำกำไรที่ 38.00 บาท และ Cut Loss ที่ 35.00 บาท

เกิดศักดิ์ กวีธีระธรรม,
นักวิเคราะห์ปัจจัยพื้นฐานด้านตลาดทุน และทางเทคนิค
เลขทะเบียนนักวิเคราะห์: 004132

ชานะชัย พิพิธภักดี,
นักวิเคราะห์ปัจจัยทางเทคนิค, ปัจจัยพื้นฐานด้านหลักทรัพย์
เลขทะเบียนนักวิเคราะห์: 064045

จรรยาธรรม จังจิรานนท์,
ผู้ช่วยนักวิเคราะห์

ข้อมูลในเอกสารฉบับนี้ รวบรวมมาจากแหล่งข้อมูลที่น่าเชื่อถือ อย่างไรก็ตาม บริษัทหลักทรัพย์ เอเชีย พลัส จำกัด ไม่สามารถที่จะยืนยันหรือรับรองความถูกต้องของข้อมูลเหล่านี้ได้ ไม่ว่าประการใดๆ บทวิเคราะห์ในเอกสารนี้ จัดทำขึ้นโดยอ้างอิงหลักเกณฑ์ทางวิชาการเกี่ยวกับหลักการวิเคราะห์ และได้เป็นการชี้แนะ หรือเสนอแนะให้ซื้อหรือขายหลักทรัพย์ใดๆ การตัดสินใจซื้อหรือขายหลักทรัพย์ใดๆ ของผู้อ่าน ไม่ว่าจะเกิดจากการอ่านบทความในเอกสารนี้หรือไม่ก็ตาม ล้วนเป็นผลจากการใช้วิจารณญาณของผู้อ่าน โดยไม่มีส่วนเกี่ยวข้องหรือพันธะผูกพันใดๆ กับ บริษัทหลักทรัพย์ เอเชีย พลัส จำกัด ไม่ว่ากรณีใด

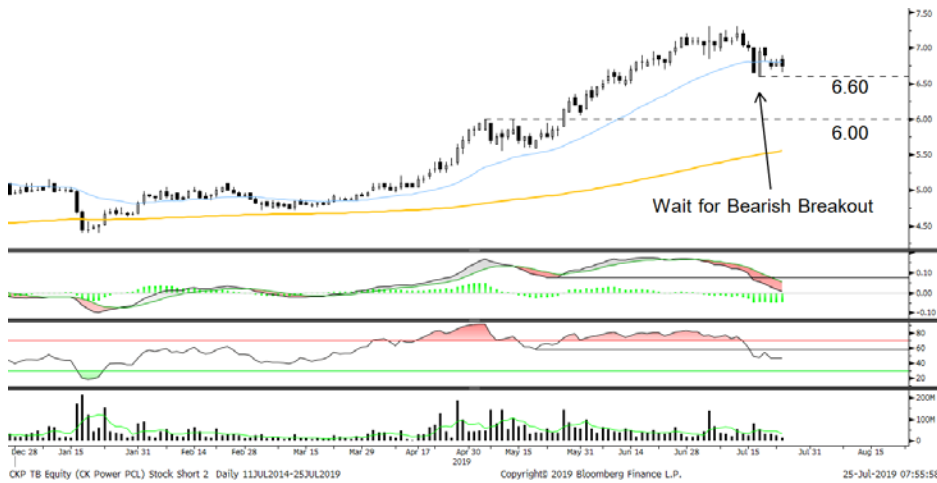

Technical Sell Signal

CKP : เริ่มอ่อนแรง

ราคาล่าสุด	6.75 บาท
เปิดสถานะ	6.55 บาท
เป้าหมาย	6.00 บาท
จุดตัดขาดทุน	6.75 บาท

ประเด็นวิเคราะห์ :

CKP หากพิจารณาจาก Indicators ทั้ง MACD และ RSI เริ่มที่จะส่งสัญญาณการอ่อนตัว จากการหลุด Low เดิมทั้งคู่ สะท้อนโมเมนตัมเชิงลบเข้ากอดตัน

แต่อย่างไรก็ตาม ราคายังคงมีแนวรับ Low เดิมที่ 6.60 บาท คอยหนุน หากแนวดังกล่าวเขาไม่อยู่ อาจทำให้การเคลื่อนไหวโดยรวมเสี่ยงต่อการปรับฐาน โดยมีแนวรับถัดไปอยู่ที่ 6.00 บาท (High วันที่ 7 พ.ค. 62)

คำแนะนำ :

Follow Short ที่ 6.55 บาท เป้าทำกำไรที่ 6.00 บาท และ Cut Loss ที่ 6.75 บาท

ASPS Technical Portfolio

Date	Stock	Target Price	Cut Loss/ Stop	Loss/ Profit	Price Start	Price Close	Return %	Weight	Action
TECHNICAL BUY SIGNAL									
25-Jul-19	MEGA	38.00	35.00	NA.	36.25	NA.	7.50%	7.50%	รอรับที่ 36.00 บาท
24-Jul-19	BAY	42.00	39.00		39.75	40.00	0.63%	7.50%	เปิดสถานะได้ที่ 39.75 บาท
24-Jul-19	SABINA	32.25	27.75		28.75	29.50	2.61%	7.50%	เปิดสถานะได้ที่ 28.75 บาท
24-Jul-19	LPH	6.10	5.55		N.A.	5.80	N.A.	7.50%	รอรับที่ 5.75 บาท
23-Jul-19	SQ	3.36	2.96		3.04	3.06	0.66%	7.50%	แนะนำถือต่อ
23-Jul-19	SCB	146.50	136.50		140.50	138.50	-1.42%	7.50%	แนะนำถือต่อ
23-Jul-19	TTCL	10.50	9.80		10.00	10.10	1.00%	7.50%	เปิดสถานะได้ที่ 10.00 บาท
23-Jul-19	III	7.50	6.50		6.85	6.70	-2.19%	7.50%	แนะนำถือต่อ
22-Jul-19	BJC	53.50	50.75		51.75	52.00	0.48%	7.50%	ปิดสถานะ*
22-Jul-19	SIRI	1.55	1.46		1.49	1.49	0.00%	7.50%	ปิดสถานะ*
TECHNICAL SELL SIGNAL									
25-Jul-19	CKP	6.00	6.75	NA.	6.75	NA.	7.50%	7.50%	Follow Short ที่ 6.55 บาท
24-Jul-19	TTW	12.90	13.90		13.60	13.40	1.47%	7.50%	เปิดสถานะ Short Sell ได้ที่ 13.60 บาท
23-Jul-19	TASCO	18.70	20.60		20.20	20.20	0.00%	7.50%	แนะนำถือต่อ
22-Jul-19	CHG	2.12	2.30		2.24	2.30	-2.68%	7.50%	ปิดตัดขาดทุน

*หมายเหตุ: หากราคาไม่ถึงเป้าหมายที่กำหนดภายใน 3 วัน แนะนำปิดสถานะเพื่อลดความเสี่ยง

**ปรับกลยุทธ์: เปลี่ยนจุดเข้าซื้อหรือจุดขาย

ที่มา : ฝ่ายวิจัย ASPS

Accumulated Return of Technical Buy & Sell Portfolio

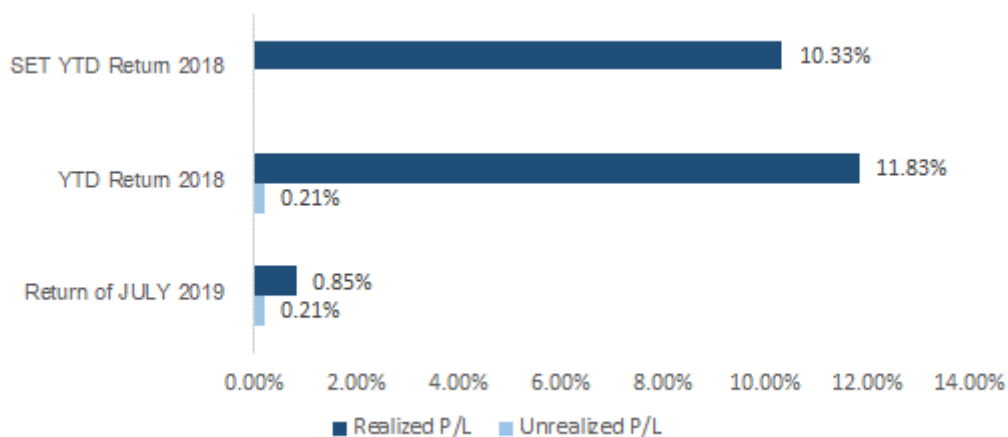

ที่มา : ฝ่ายวิจัย ASPS

SEXY STOCK FINDER: BUY SIGNAL

Pattern	No	STOCK	Last	TARGET	CUT LOSS
ขาใหญ่ (ราคา Break High 90 วัน)	1 2	JMT	19.40	20.10	19.10
ถ้วยทอง (หุ้นที่ทำรูปแบบ Saucer หรือมี โอกาสเปลี่ยนแนวโน้ม)	1 2	BANPU	14.80	15.30	14.60
ไสยศาสตร์ (MACD ตัดเส้น Signal Line หรือตัด 0 ขึ้น)	1 2	VNT	25.50	26.50	25.00
กระทิงขี้น้ำ (หุ้นที่แสดงแนวโน้มขาขึ้น)	1 2	LH	11.30	11.70	11.10
กระทิงเป่าเทียน (Bullish Candle Stick Pattern)	1 2				
หุ้นเด่น SET50	1 2	DTAC	59.25	61.50	58.25

ที่มา : ฝ่ายวิจัย ASPS

SEXY STOCK FINDER: SELL SIGNAL

Pattern	No	STOCK	Last	TARGET	CUT LOSS
หมัดตบปีก (หุ้นที่แสดงแนวโน้มขาลง)	1 2	ERW	5.85	5.65	5.95
ศาสตร์มืด (MACD ตัดเส้น Signal Line หรือตัดแกน 0 ลง)	1 2	BCPG	18.80	18.10	19.10
โลมาโตลม (ราคามีแนวโน้มเปลี่ยนทิศจาก ขาขึ้นเป็นขาลง)	1 2	CKP	6.75	6.50	6.85
กระทิงดิ่งเหว (หุ้นที่ปรับลงเปิด Gap)	1 2				
หมี่เล่นเทียน (Bearish Candlestick Pattern)	1 2	TVO	28.50	27.50	29.00
หุ้นดับ SET50	1 2	CPF	28.00	27.00	28.50

ที่มา : ฝ่ายวิจัย ASPS