

วันพุธที่ 28 สิงหาคม พ.ศ. 2562

## Technical Buy Signal

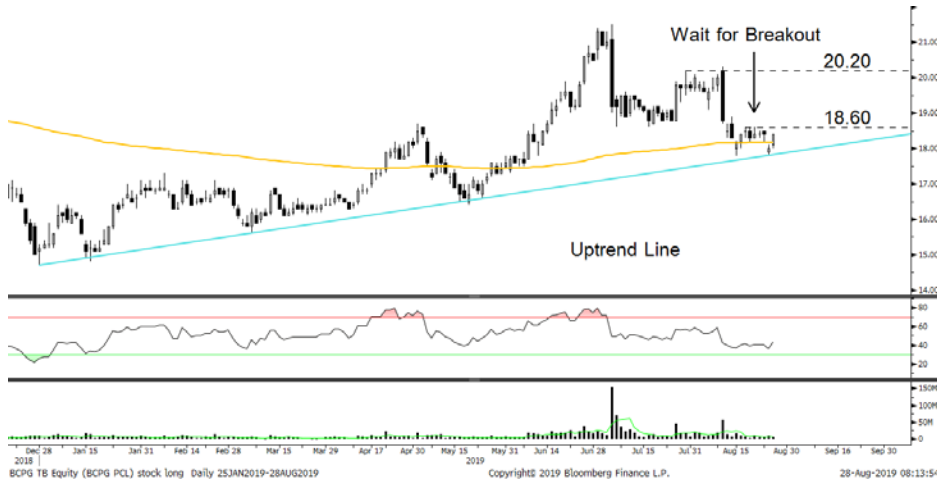

BCPG : รอเปิดทาง

|               |           |
|---------------|-----------|
| ราคาล่าสุด    | 18.40 บาท |
| เปิดสถานะซื้อ | 18.70 บาท |
| เป้าหมาย      | 20.20 บาท |
| จุดตัดขาดทุน  | 18.00 บาท |

### ประเด็นวิเคราะห์ :

BCPG กำลังเคลื่อนที่อยู่ที่เหนือแนวรับ Uptrend Line โดยล่าสุดกำลังลงมาทดสอบแนวรับดังกล่าว ทำให้เป็นจุดน่าสนใจเพื่อหวังการฟื้นตัวกลับ ประกอบกับ RSI ที่ลงมาอยู่ในโซนต่ำ จึงประเมินว่า Downside ณ บริเวณดังกล่าวจะเริ่มจำกัด

แต่อย่างไรก็ตาม ระยะสั้นยังคงมีแนวต้าน 18.60 บาท ทำหน้าที่เป็นด่านขวาง หากผ่านได้จะเป็นสัญญาณบวกทางเทคนิคในการเปิด Upside เพื่อกลับไปทดสอบแนวต้าน 20.20 บาท อีกครั้ง (High วันที่ 30 ก.ค. 62)

### คำแนะนำ :

Follow Buy ที่ 18.70 บาท เป้าทำกำไรที่ 20.20 บาท และ Cut Loss ที่ 18.00 บาท

เกิดศักดิ์ กวีธรรสม,  
นักวิเคราะห์ปัจจัยพื้นฐานด้านตลาดทุน และทางเทคนิค  
เลขทะเบียนนักวิเคราะห์: 004132

ชานะชัย พิพิธภักดี,  
นักวิเคราะห์ปัจจัยทางเทคนิค, ปัจจัยพื้นฐานด้านหลักทรัพย์  
เลขทะเบียนนักวิเคราะห์: 064045

จรรยาพร จังจิรานนท์,  
ผู้ช่วยนักวิเคราะห์



## Technical Sell Signal

HANA : เริ่มไม่ฮา

|              |           |
|--------------|-----------|
| ราคาล่าสุด   | 26.75 บาท |
| เปิดสถานะ    | 27.00 บาท |
| เป้าหมาย     | 25.25 บาท |
| จุดตัดขาดทุน | 28.00 บาท |

### ประเด็นวิเคราะห์ :

HANA หลังหลุดแนวรับ Uptrend Channel ลงมา ราคาเกิดจังหวะ Pullback กลับขึ้นไปทดสอบกรอบล่างของ Channel ดังกล่าว ซึ่งตามมาด้วยแรงขายที่เข้ามากดดันราคาอีกครั้งจนเกิดสัญญาณ Dead Cross ระหว่าง EMA 5 และ 10 วัน ซึ่งในช่วงที่ผ่านมาสัญญาณดังกล่าวถือว่ามีประสิทธิภาพพอสมควร

ประกอบกับ MACD ที่ส่งสัญญาณลบจากการตัดลง Signal Line สะท้อนโมเมนตัมเชิงลบเข้ากดดัน ทั้งนี้ ประเมินแนวรับถัดไปที่ 25.25 บาท (Low วันที่ 6 ส.ค. 62)

### คำแนะนำ :

รอเปิดสถานะ Short Sell ที่ 27.00 บาท เป้าทำกำไรที่ 25.25 บาท และ Cut Loss ที่ 28.00 บาท

## ASPS Technical Portfolio

| Date                         | Stock | Target Price | Cut Loss/ Stop | Loss/ Profit | Price Start | Price Close | Return % | Weight | Action                                       |
|------------------------------|-------|--------------|----------------|--------------|-------------|-------------|----------|--------|--|
| <b>TECHNICAL BUY SIGNAL</b>  |       |              |                |              |             |             |          |        |  |
| 28-Aug-19                    | BCPG  | 20.20        | 18.00          | NA.          | 18.40       | 18.40       | NA.      | 7.50%  | Follow Buy ที่ 18.70 บาท                     |
| 27-Aug-19                    | ZEN   | 18.00        | 16.80          | 17.20        | 17.10       | 17.10       | -0.58%   | 7.50%  | เปิดสถานะได้ที่ 17.20 บาท                    |
| 27-Aug-19                    | ROJNA | 7.05         | 6.55           | N.A.         | 6.90        | 6.90        | N.A.     | 7.50%  | แนะนำปิดสถานะ เนื่องจากราคาถึงเป้าหมายแล้ว** |
| 26-Aug-19                    | BJC   | 56.00        | 52.25          | N.A.         | 55.25       | 55.25       | N.A.     | 7.50%  | รอรับที่ 53.50 บาท                           |
| 23-Aug-19                    | AMATA | 27.00        | 26.00          | 25.50        | 26.75       | 26.75       | 4.90%    | 7.50%  | ปิดสถานะ*                                    |
| 23-Aug-19                    | EASTW | 13.50        | 12.20          | 12.70        | 12.50       | 12.50       | -1.57%   | 7.50%  | ปิดสถานะ*                                    |
| 23-Aug-19                    | BCH   | 16.60        | 15.30          | 15.90        | 15.70       | 15.70       | -1.26%   | 7.50%  | ปิดสถานะ*                                    |
| 23-Aug-19                    | TISCO | 103.00       | 98.00          | 100.00       | 99.25       | 99.25       | -0.75%   | 7.50%  | ปิดสถานะ*                                    |
| <b>TECHNICAL SELL SIGNAL</b> |       |              |                |              |             |             |          |        |  |
| 28-Aug-19                    | HANA  | 25.25        | 28.00          | NA.          | 26.75       | 26.75       | NA.      | 7.50%  | รอเปิดสถานะ Short Sell ที่ 27.00 บาท         |
| 27-Aug-19                    | CPALL | 81.50        | 86.00          | 84.50        | 84.75       | 84.75       | -0.30%   | 7.50%  | เปิดสถานะ Short Sell ได้ที่ 84.50 บาท        |
| 27-Aug-19                    | PRM   | 8.00         | 8.65           | 8.45         | 8.50        | 8.50        | -0.59%   | 7.50%  | เปิดสถานะ Short Sell ได้ที่ 8.45 บาท         |
| 26-Aug-19                    | BANPU | 10.80        | 11.70          | 11.50        | 11.20       | 11.20       | 2.61%    | 7.50%  | ตั้ง Stop Profit ที่ทุน                      |
| 26-Aug-19                    | EA    | 42.25        | 49.00          | N.A.         | 47.25       | 47.25       | N.A.     | 7.50%  | Follow Short เมื่อหลุด 47.00 บาท             |
| 26-Aug-19                    | ANAN  | 3.16         | 3.36           | 3.24         | 3.16        | 3.16        | 2.47%    | 7.50%  | ปิดที่เป้าหมาย                               |

\*หมายเหตุ: หากราคาไม่ถึงเป้าหมายที่กำหนดภายใน 3 วัน แนะนำปิดสถานะเพื่อลดความเสี่ยง

\*\*ปรับกลยุทธ์: เปลี่ยนจุดเข้าซื้อหรือจุดขาย

ที่มา : ฝ่ายวิจัย ASPS

## Accumulated Return of Technical Buy & Sell Portfolio

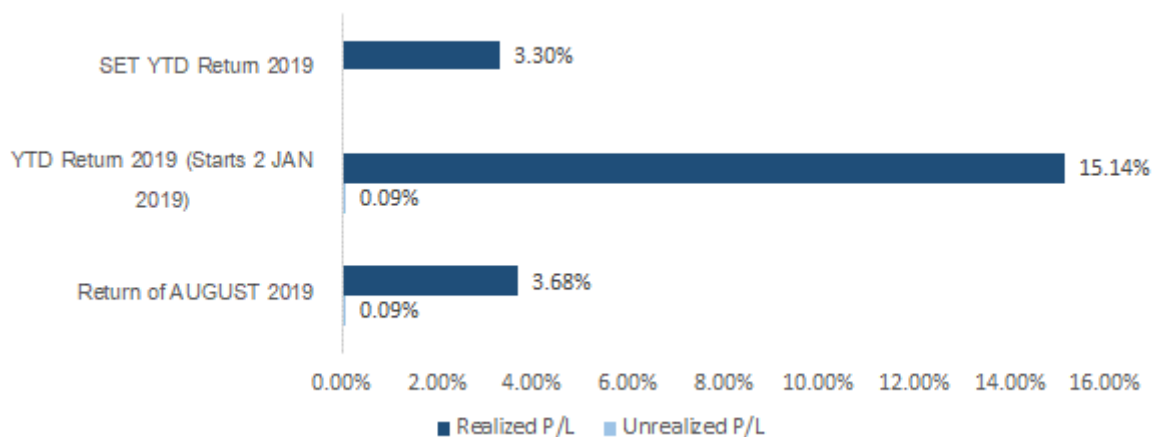

ที่มา : ฝ่ายวิจัย ASPS

## SEXY STOCK FINDER: BUY SIGNAL

| Pattern   | No     | STOCK | Last  | TARGET | CUT LOSS |
|---|--------|-------|-------|--------|----------|
| ขาใหญ่<br>(ราคา Break High 90 วัน)                                | 1<br>2 | WHA   | 4.90  | 5.10   | 4.80     |
| ถ้วยทอง<br>(หุ้นที่ทำรูปแบบ Saucer หรือมี<br>โอกาสเปลี่ยนแนวโน้ม) | 1<br>2 | BA    | 9.25  | 9.60   | 9.10     |
| ไสยศาสตร์<br>(MACD ตัดเส้น<br>Signal Line หรือตัด 0 ขึ้น)         | 1<br>2 | EPG   | 7.25  | 7.50   | 7.15     |
| กระทิงขี้นมา<br>(หุ้นที่แสดงแนวโน้มขาขึ้น)                        | 1<br>2 | PLANB | 8.85  | 9.20   | 8.70     |
| กระทิงเป่าเทียน<br>(Bullish Candle Stick Pattern)                 | 1<br>2 |       |       |        |          |
| หุ้นเด่น SET50  | 1<br>2 | TCAP  | 53.75 | 55.75  | 52.75    |

ที่มา : ฝ่ายวิจัย ASPS

## SEXY STOCK FINDER: SELL SIGNAL

| Pattern   | No     | STOCK | Last  | TARGET | CUT LOSS |
|---|--------|-------|-------|--------|----------|
| หมัดตีปีก<br>(หุ้นที่แสดงแนวโน้มขาลง)                       | 1<br>2 | TOP   | 61.00 | 58.75  | 62.00    |
| ศาสตร์มืด<br>(MACD ตัดเส้น Signal Line<br>หรือตัดแกน 0 ลง)  | 1<br>2 | ANAN  | 3.04  | 2.92   | 3.10     |
| โลมาโด้ลม<br>(ราคามีแนวโน้มเปลี่ยนทิศทาง<br>ขาขึ้นเป็นขาลง) | 1<br>2 | CPALL | 84.75 | 81.50  | 86.25    |
| กระทิงดึงเหว<br>(หุ้นที่ปรับลงเปิด Gap)                     | 1<br>2 |       |       |        |          |
| หมี่เล่นเทียน<br>(Bearish<br>Candlestick Pattern)           | 1<br>2 | BTS   | 13.40 | 12.90  | 13.60    |
| หุ้นดับ SET50   | 1<br>2 | DELTA | 48.00 | 46.25  | 48.75    |

ที่มา : ฝ่ายวิจัย ASPS