

A close-up photograph of a nest made of dry sticks and twigs. Inside the nest are several eggs. One egg is a bright, metallic gold color, while the others are white or light brown. The lighting is warm and soft, highlighting the textures of the sticks and the smooth surfaces of the eggs.

Investment Gallery

กลยุทธ์การจัดพอร์ตลงทุน

15 - 19 มี.ย. 2563

ASP Investing

ตราสารลงทุน



ตราสารตลาดเงิน

TCMFENJOY



ตราสารหนี้

TPIPP22NA
BJC233A



ตราสารลงทุนอื่นๆ

Equity Linked Notes
with KBANK
FCN 12119
SCBGOLD



หุ้นไทย

ADVANC, PTT
BDMS, BCPG
TTW, TVO, BBL



หุ้นต่างประเทศ

1093 HK
BRK/B US

สัดส่วนของพอร์ตการลงทุนใหม่

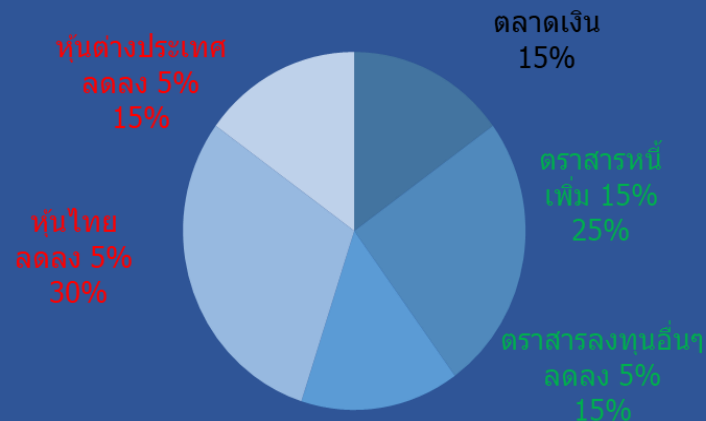



หุ้น 10 อันดับที่มีมูลค่าการซื้อขายรวมมากที่สุดในช่วง 1 สัปดาห์ที่ผ่านมา

Company	Recommendation	Last Price (12/06/2020)	FairValue	Upside	PER 20F	Div Yield 20F (%)	%Chg 1 Week	Total Value 8-12 ปี.ย.63
MINT	Switch	22.80	16.00	-29.8%	NM	0.00	-7.36%	20,149,895,383
PTT	BUY	37.25	42.00	12.7%	17.22	4.30	-8.59%	11,278,978,360
CPF	BUY	30.50	40.00	31.1%	11.68	2.62	-8.40%	10,292,905,027
KBANK	BUY	107.50	120.00	11.6%	9.90	3.72	-5.70%	9,275,493,476
SCB	Switch	84.25	77.00	-8.6%	10.28	6.53	-4.57%	9,185,440,735
SUPER	N.A.	1.03	N.A.	N.A.	N.A.	N.A.	15.73%	9,017,944,449
PTTEP	BUY	91.00	100.00	9.9%	13.26	4.40	-12.07%	8,677,521,331
BBL	BUY	121.00	154.00	27.3%	8.10	5.37	-0.41%	8,370,660,800
STA	BUY	28.00	20.00	-28.6%	18.69	1.79	9.62%	7,836,741,524
CPALL	BUY	70.50	78.00	10.6%	27.84	1.81	-2.42%	7,830,492,476
SET Index		1,369.01					-4.84%	320,375,941,309

ข้อมูลสิ้นสุด ณ 12 มิ.ย.63 เทียงวัน

3 หุ้นที่ปรับตัวขึ้นแรงในรอบสัปดาห์



วิเคราะห์ปัจจัยเทคนิค : ภาพรายสัปดาห์ Breakout ทกรอบ Uptrend พร้อมวอลุ่มสูงแบบมีนัยสำคัญ แต่ต้องระวังจากการปรับตัวขึ้นมาแรง แนวรับ 0.93 บาท / แนวต้าน 1.20 บาท



วิเคราะห์ปัจจัยเทคนิค : ราคาแกว่งพันพวนสูง เป็นรูปแบบ Sideway ในกรอบ 25-29 บาท หากทยอยมาแนวรับที่ 25 บาท มีลุ่มติดกลับ แนวรับ 25 บาท / แนวต้าน 29 บาท



วิเคราะห์ปัจจัยเทคนิค : ราคาทยอยตัวเปิด Gap ลงมาทดสอบเส้น EMA 10 วันที่ 116 บาทและ มีแรงซื้อกลับ บ่งชี้ Downside จำกัด ประเมินแนวรับไว้ที่ 116 / แนวต้าน 131 บาท

SUPER หนึ่งในหุ้นที่กำลังไต่ราคา โดยราคาทำไปปกติในปี 2563 ที่ 1.6 พันลบ. (+44.5%YoY) ทำระดับสูงสุดใหม่ หนุนจากรัฐบาลได้โรงไฟฟ้าพลังงานแสงอาทิตย์ จึงทำให้ภาพรวมภาพจากหุ้น High risk เป็นหุ้นปลอดภัย โดยมีค่า PE เพียง 11 เท่า

Company Recommendation	Last Price (12/06/2020)	FairValue	Upside	PER 20F	Div Yield 20F (%)
SUPER	N.A.	1.03	N.A.	N.A.	N.A.

STA หนึ่งในหุ้น Turnaround ที่ทิศทางกำลังสุกในช่วงที่เหลือของปี 2563 ยังดีต่อเนื่อง จากธุรกิจงูมมือยาง ที่เห็น Demand เติบโตโดดเด่น จากการระบาดของ COVID-19

Company Recommendation	Last Price (12/06/2020)	FairValue	Upside	PER 20F	Div Yield 20F (%)
STA	BUY	28.00	-28.6%	18.69	1.79

BBL Valuation ที่น่าสนใจ รวมถึง Dividend Yield ที่อยู่ในระดับสูง จึงทำให้กลุ่ม s.w. กลับมา Outperform หลังภาครัฐผ่อนคลายนโยบาย lock down มากขึ้น รวมถึงแผนการกระตุ้นเศรษฐกิจเข้าสู่ Real sector ที่เป็นลูกค้าสินเชื่อของกลุ่ม s.w. ทั้งภาคการก่อสร้าง ตามด้วยกลุ่มอุตสาหกรรมยานยนต์

Company Recommendation	Last Price (12/06/2020)	FairValue	Upside	PER 20F	Div Yield 20F (%)
BBL	BUY	121.00	27.3%	8.10	5.37

3 หุ้นที่ปรับตัวลงแรงในรอบสัปดาห์



วิเคราะห์ปัจจัยเทคนิค : ราคาแกว่งทดสอบเส้น Uptrend Line ที่ 88 บาท แต่ถ้าหากเอาไม่อยู่ มี ความเสี่ยงถอยลงหาฐาน ประเมินแนวรับไว้ที่ 83.25 บาท / แนวต้าน 88 บาท

PTTEP หุ้นกลุ่มพลังงานที่แกว่งตัวตามราคาน้ำมันดิบ ซึ่งราคาน้ำมันดิบดูไบ ปรับตัวลงแรง 8.3% ในสัปดาห์ที่ผ่านมา อีกทั้งกำไรรอบ 1Q63 ยังดูไม่ดี หากเทียบกับกลุ่มอื่น

Company Recommendation	Last Price (12/06/2020)	FairValue	Upside	PER 20F	Div Yield 20F (%)	
PTTEP	BUY	91.00	100.00	9.9%	13.26	4.40



วิเคราะห์ปัจจัยเทคนิค : ถอยลงมากทดสอบเส้น EMA 30 วัน แต่ต้องระวังหากหลุดลงมา เสี่ยง ถอยลงแรง ประเมินแนวรับไว้ที่ 35 บาท / แนวต้าน 36.5 บาท

PTT กลุ่มที่ Underperform ในสัปดาห์ที่ผ่านมา หลังจากน้ำมันแกว่งตัวใน กรอบแคบ บวกกับ รอดูท่าทีสงครามการค้าว่าจะเป็นเช่นไร อีกทั้งกำไรรอบ 1Q63 ยังดูไม่ดีหากเทียบกับกลุ่มอื่น

Company Recommendation	Last Price (12/06/2020)	FairValue	Upside	PER 20F	Div Yield 20F (%)	
PTT	BUY	37.25	42.00	12.7%	17.22	4.30



วิเคราะห์ปัจจัยเทคนิค : แนวแกว่งระหว่าง เส้น EMA 10 และ 30 วัน คล้ายลักษณะการเลือก ทาง ต้องระวังถ้าหลุด 28.75 บาทลงมา ประเมินแนวรับไว้ที่ 28.75 บาท / แนวต้าน 31 บาท

CPF แม้จบ Q1 ออกมาดี อย่างไรก็ตาม นักลงทุนกังวลเกี่ยวกับ หุ้นกู้ อนุพันธ์ (Exchangeable Bonds) ที่เพิ่งออกมา อีกทั้งค่าเงินบาทยังอยู่ที่ ระดับแข็งค่ากว่า 2.6%(mtd) อยู่ที่ระดับ 30.95 บาท/เหรียญฯ

Company Recommendation	Last Price (12/06/2020)	FairValue	Upside	PER 20F	Div Yield 20F (%)	
CPF	BUY	30.50	40.00	31.1%	11.68	2.62

ตลาดหุ้นโลก และจำนวนผู้ติดเชื้อใหม่ของโลก

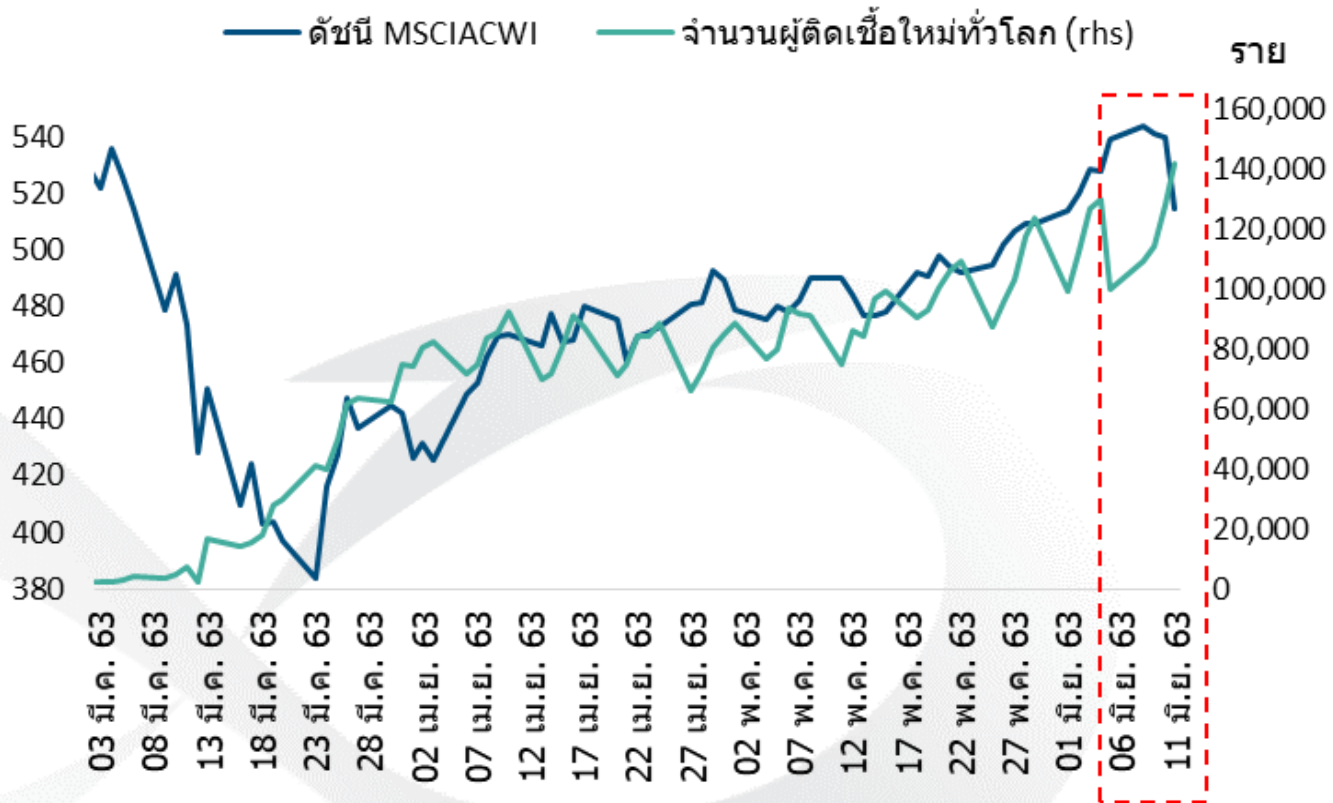

ตลาดหุ้น และจำนวนผู้ติดเชื่อใหม่ของไทย

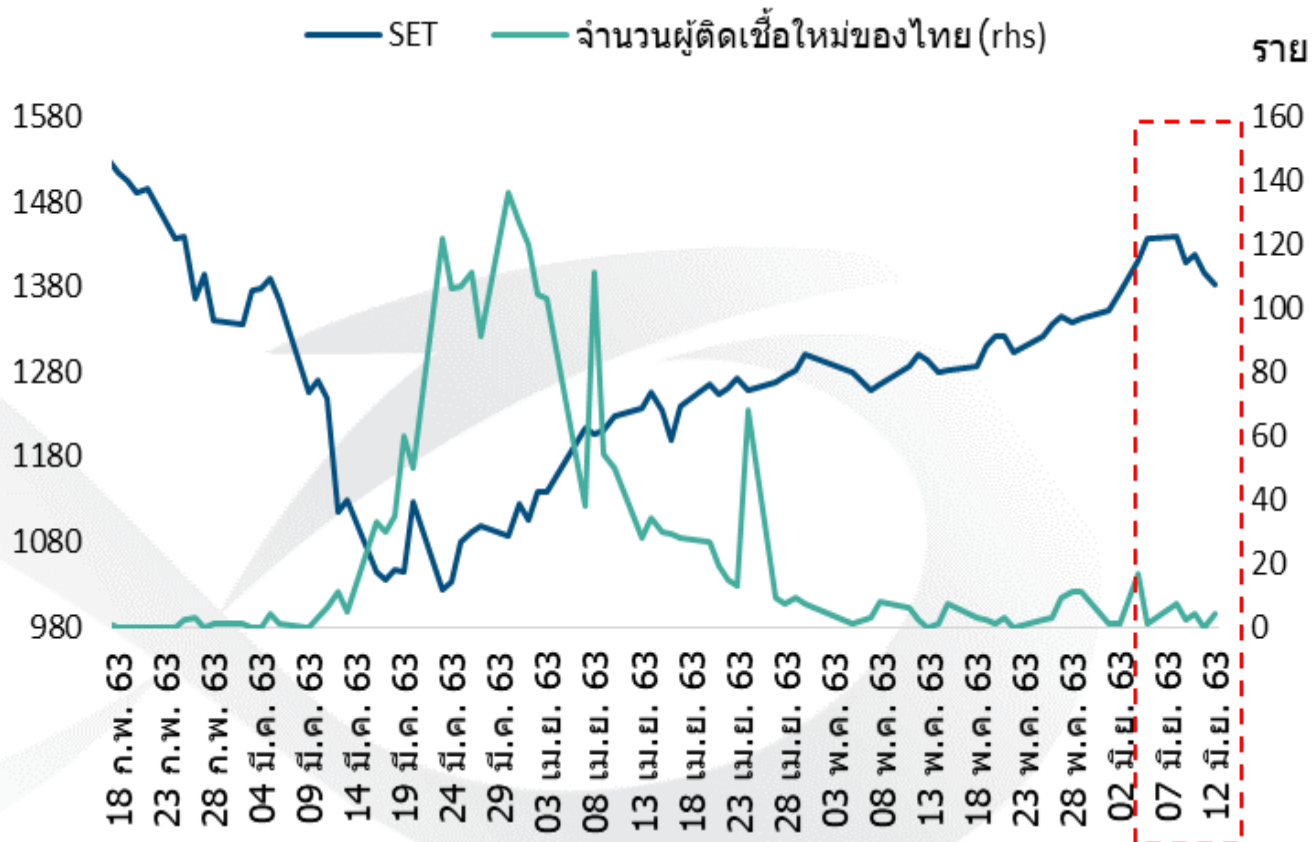

Market Earning Yield Gap ของ SET Index

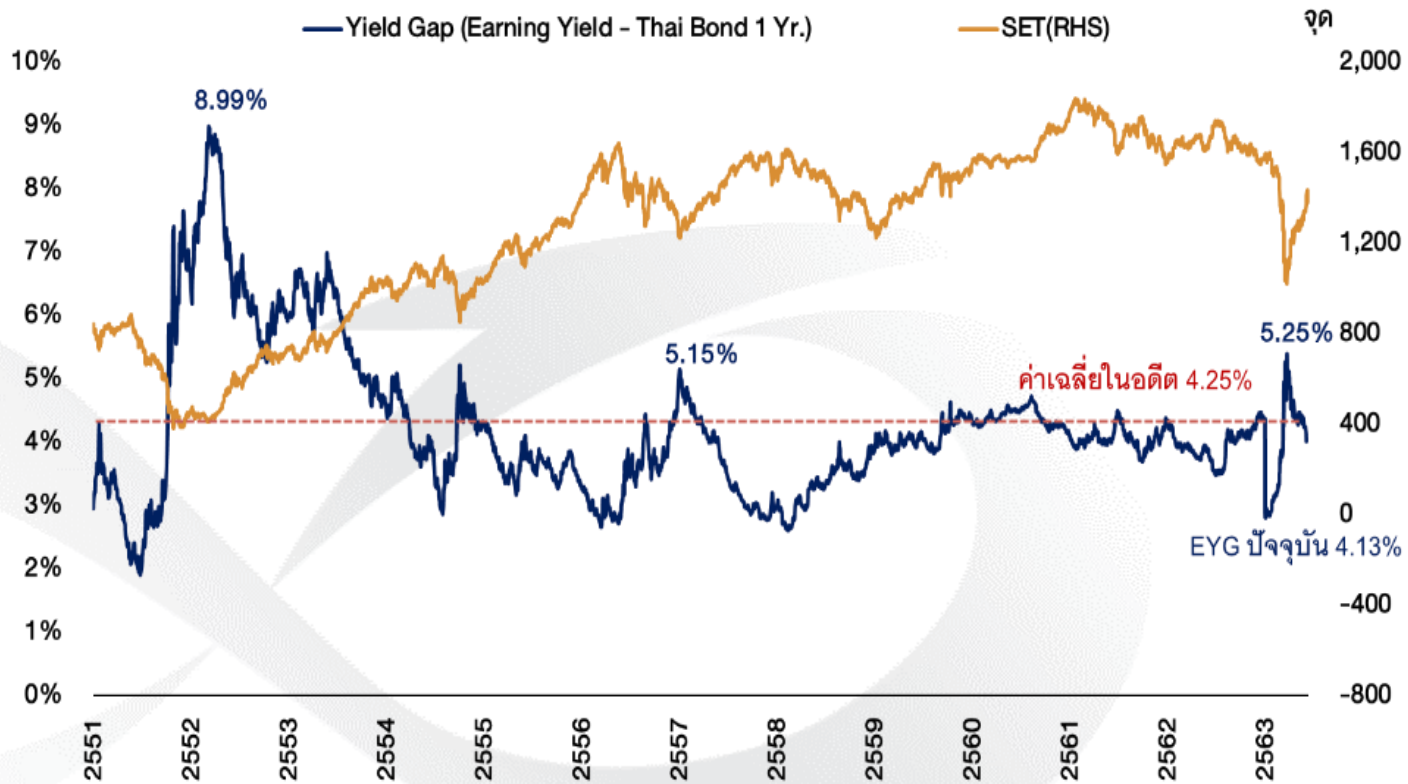

เปรียบเทียบมูลค่าซื้อขายสุทธิของหุ้นไทยตั้งแต่ต้นปีกับ ค่าเงินบาท

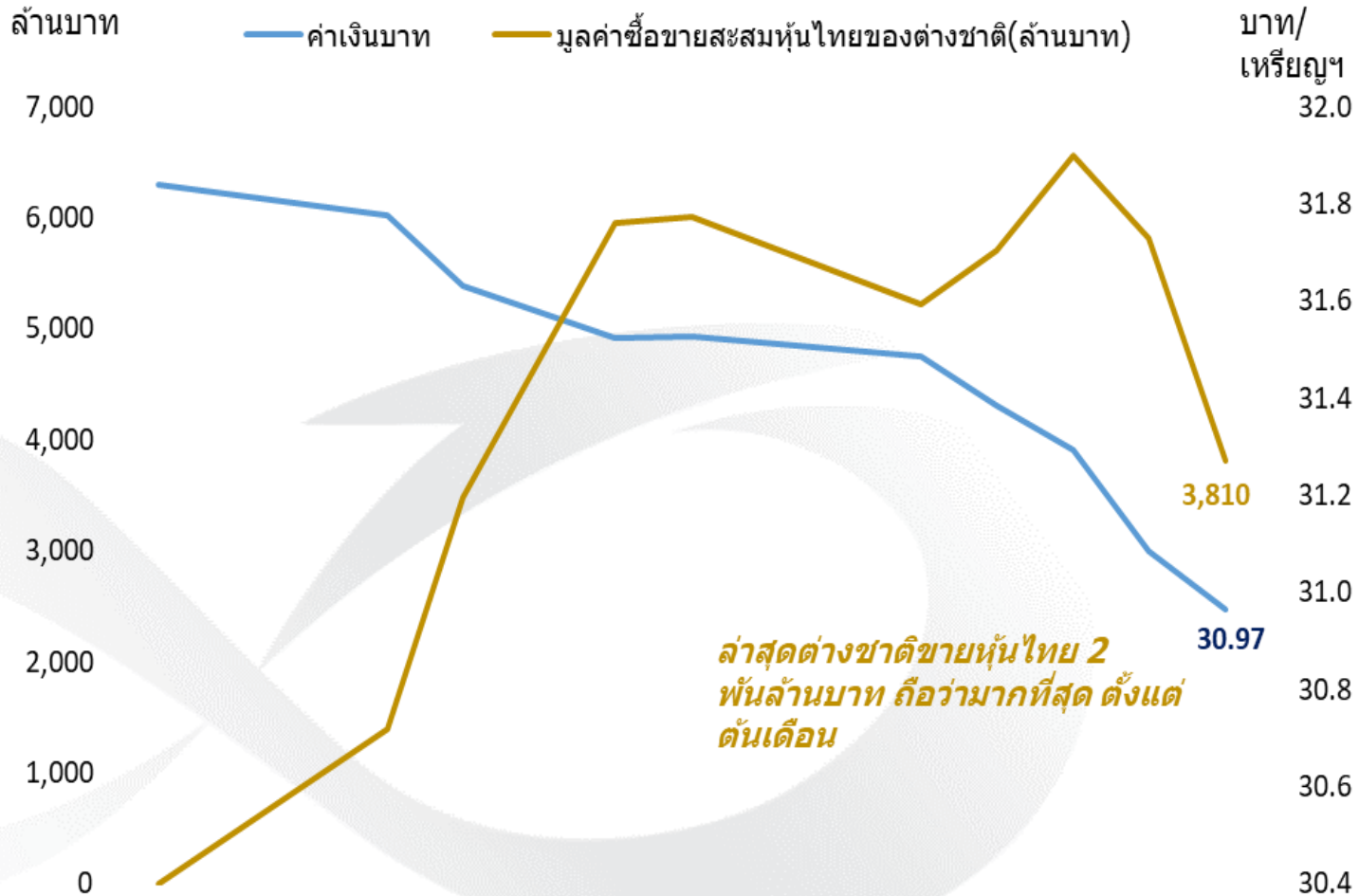

อัตราดอกเบี้ยที่แท้จริง (อัตราดอกเบี้ยฯ หัก เงินเฟ้อ)

	ดอกเบี้ย นโยบายปัจจุบัน	เงินเฟ้อ ปัจจุบัน	ดอกเบี้ยที่แท้จริง (ดอกเบี้ยนโยบาย-เงินเฟ้อ)
รัสเซีย	3.00%	5.50%	-2.5%
บราซิล	1.90%	3.00%	-1.1%
อังกฤษ	0.10%	0.80%	-0.7%
ญี่ปุ่น	-0.10%	0.10%	-0.2%
สวิตเซอร์แลนด์	-0.75%	-1.30%	0.6%
อินโดนีเซีย	4.50%	2.20%	2.3%
ไต้หวัน	1.13%	-1.19%	2.3%
ไทย	0.50%	-3.44%	3.9%



Daily Strategy

แม้จะปรับฐานลงมาแล้วกว่า 3.7% แต่เงื่อนไขที่จะทำให้เกิดการปรับฐานยังไม่หมดไป โดยเฉพาะอย่างยิ่ง Valuation ที่ PER สูงถึง 21.6 เท่า Market Earning Yield Gap ต่ำกว่าค่าเฉลี่ย 10 ปี ส่วนการประมุขธนาคารกลางหลายประเทศสัปดาห์นี้ คาดใช้นโยบายผ่อนคลาย



Support and Resistance

แนวรับ 1353 จุด แนวต้าน 1400 จุด



Top pick

DCC (FV @ 2.28)
CPALL (FV @ 78.00)



Portfolio

➡ IN:

+10% CPALL

➡ OUT:

-10% TPIPL

Stocks	Start Date	Weight	Return	Price		Fair Value
				Cost	Last	
DCC	10 Jun	10%	▲ 2.1%	1.89	1.93	2.28
TTW	21 May	10%	▬ 0.0%	14.00	14.00	15.10
INTUCH	09 Jun	10%	▼ -3.1%	57.00	55.25	70.00
TPIPL	09 Jun	10%	▼ -5.3%	1.33	1.22	2.00
BTSGIF	10 Jun	35%	▲ 1.1%	7.37	7.45	N.A.
AP	10 Jun	10%	▼ -0.9%	5.80	5.75	6.30
TVO	08 Jun	5%	▼ -3.5%	28.25	27.25	30.00
EGCO	10 Jun	10%	▼ -2.9%	273.00	265.00	340.00



Performance

ผลตอบแทนของ ASPS Portfolio

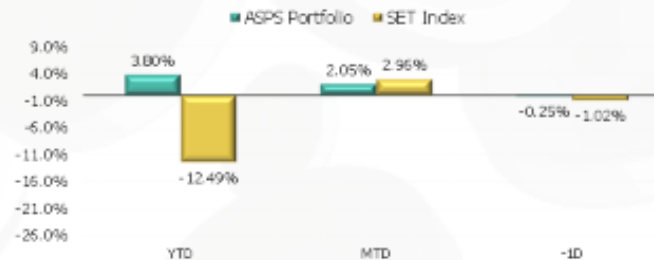



วิเคราะห์ปัจจัยเทคนิค : ภาพราคาทำจังหว: Higher Low โมเมนตัมการปรับขึ้นยังดี โดยปัจจุบัน ราคาอยู่ในลักษณะการย่อตัว หลังจากขึ้นไปทดสอบเส้น EMA 25 สัปดาห์ โดยประเมินแนวรับไว้ที่ 0.142 เหรียญฯ แนวต้าน 0.172 เหรียญฯ



วิเคราะห์ปัจจัยเทคนิค : ภาพราคา อยู่ในลักษณะการพักตัว หลังขึ้นมาแรง ทั้งนี้ จะเห็นแรงซื้อกลับเข้ามาหนาแน่น เห็นได้จากแท่งเทียนเงาล่างยาว ทั้งนี้จะมีด่านขวางทางระยะสั้นที่ 0.89 เหรียญฯ หากผ่านได้ จะเป็นการเปิด Upside โดยมีเป้าหมายที่ 1.00 เหรียญฯ (เส้น EMA 200 สัปดาห์) ในระยะถัดไป

ORIX JREIT Inc (8954 JP)

Target Price Consensus 193600 JPY (Upside 29.8%)

วิเคราะห์ปัจจัยพื้นฐาน บริษัท ลงทุนโดยตรงในอสังหาริมทรัพย์เช่นสำนักงานบ้านเช่า และโรงแรม ซึ่งถือเป็น REIT ที่มี Market Cap ขนาดใหญ่เป็นลำดับต้นๆในญี่ปุ่น ที่มี Valuation น่าสนใจ โดยมีค่า PE ต่ำเพียง 18 เท่า ขณะที่ค่าเฉลี่ยกลุ่มอยู่ที่ 23 เท่า อีกทั้งยังมี ROE สูงถึง 6.45 และคาดหวัง Dividend Yield สูงถึง 5%ต่อปี อีกทั้งเป็นหุ้นที่ผันผวนต่ำ เหมาะสมในสภาวะเช่นนี้ โดยมีค่า Beta ต่ำเพียง 0.75 ถือเป็นโอกาสสะสม

(unit : JPY)	2019	2020F	2021F
NET INCOME (m)	19483.11	22358.00	19641.00
EPS	7059.10	8102.00	7116.00
P/E (x)	21.12	18.40	20.95

SPH REIT (SPHREIT SP)

Target Price Consensus 1.13 SGD (Upside 28.4%)

วิเคราะห์ปัจจัยพื้นฐาน ทำธุรกิจลงทุนโดยตรงหรือโดยอ้อมในอสังหาริมทรัพย์ที่สร้างรายได้ซึ่งใช้เพื่อการค้าปลีกในเอเชียแปซิฟิกเป็นหลัก ที่มี Valuation น่าสนใจ โดยมีค่า PE ต่ำเพียง 13 เท่า ขณะที่ค่าเฉลี่ยกลุ่มอยู่ที่ 16 เท่า อีกทั้งยังมี ROE สูงเกิน 5 และคาดหวัง Dividend Yield สูงถึง 5%ต่อปี อีกทั้งเป็นหุ้นที่ผันผวนต่ำ เหมาะสมในสภาวะเช่นนี้ โดยมีค่า Beta ต่ำเพียง 0.88 ถือเป็นโอกาสสะสม

(unit : SGD)	2019	2020F	2021F
NET INCOME (m)	130.46	66.14	119.90
EPS	0.05	0.08	0.05
P/E (x)	17.46	13.00	17.96

Fixed Income

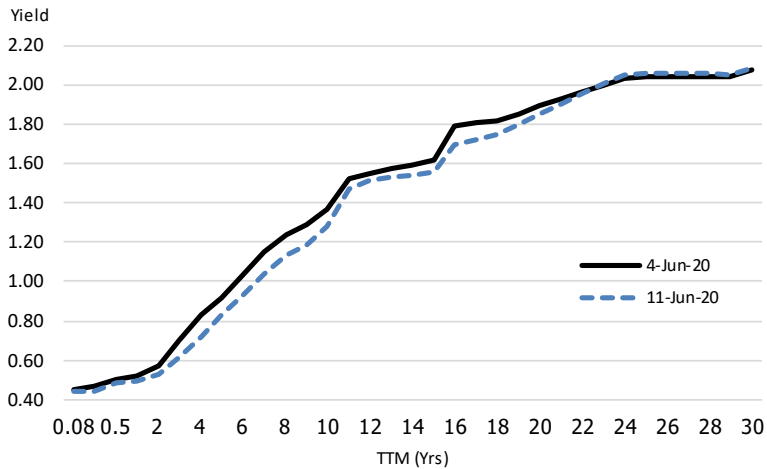

Tenor	1Y	3Y	5Y	10Y	20Y	30Y
4-Jun-20	0.517	0.704	0.92	1.36	1.89	2.07
11-Jun-20	0.497	0.619	0.83	1.28	1.85	2.09
Change (bps.)	↓(2.0)	↓(8.5)	↓(8.5)	↓(8.4)	↓(4.1)	↑1.0

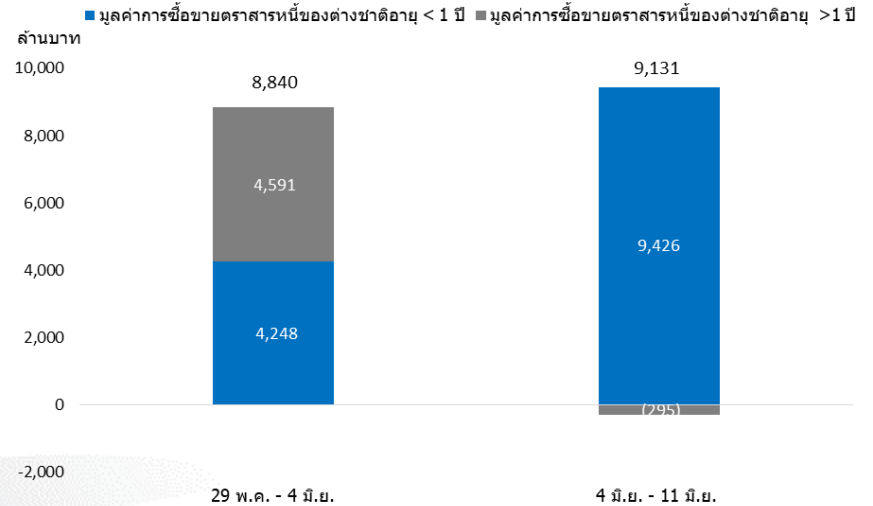

Recc.	สัญลักษณ์ตราสารหนี้	หน่วยงานที่ออก	อันดับ (Rating)	อายุคงเหลือ (ปี)	ดอกเบี้ยหน้าตัว (% ต่อปี)	ผลตอบแทนล่าสุด MTM (% ต่อปี)
★	CPNREIT232A	ทรัสต์เพื่อการลงทุนในสิทธิการเช่าอสังหาริมทรัพย์ CPN รีเทล โกรน	หุ้นกู้: AA; บริษัท: AA(thai)/TRIS	2.66	3.30	2.26
★	TPIPP22NA	บริษัท ทีพีโอ โพลิน เพาเวอร์ จำกัด (มหาชน)	หุ้นกู้: BBB+; บริษัท: BBB+/TRIS	2.41	3.50	3.76
	TPIPL224A	บริษัท ทีพีโอ โพลิน จำกัด (มหาชน)	หุ้นกู้: BBB+; บริษัท: BBB+/TRIS	1.80	4.60	3.25
	MTC232A	บริษัท เมืองไทย แคปปิตอล จำกัด (มหาชน)	หุ้นกู้: BBB+; บริษัท: BBB+/TRIS	2.68	3.40	3.08

Alternative Investment



FCN

นักลงทุนที่ต้องการกระจายการลงทุนไปยังต่างประเทศ และได้รับผลตอบแทนสม่ำเสมอ แนะนำ FCN 12479 หุ้นกู้อนุพันธ์อายุ 6 เดือน อัตราดอกเบี้ย 10.00% ต่อปี จ่ายทุกเดือน มีหลักทรัพย์อ้างอิงเป็นหุ้น CSPC Pharmaceutical Group, China Overseas Land & Investment Ltd และ Want Want China Holdings Ltd โดยมี Put Level ที่ระดับ 77.26% และ Auto Call Level ที่ระดับ 97.00%



ELN

สำหรับนักลงทุนที่คุ้นเคยกับหุ้นไทย แต่อยากได้ผลตอบแทนที่แน่นอน และความเสี่ยงอยู่ในระดับไม่สูงมาก แนะนำ หุ้นกู้ที่มีอนุพันธ์เฟืองประเทศ Bull Note / Bull Note with Protection บนหุ้นอ้างอิง (Underlying)

Product	
Tenor	6 month
Pay Frequency	Monthly
CCY	USD
Stock 1	1093 HK
Stock 2	688 HK
Stock 3	151 HK
Indicative PRC	8
Coupon p.a.	10.00%
Fixed Coupons	All Periods
Put	77.26%
Auto Call	97.00%
KO Type	Period End

Bull Note / Bull Note with Protection	
Underlying 1	
Underlying 2	
ELN Type	Bull Note
Settlement Method	Cash or Physical
Minimum Subscription	\$100,000
Time to Maturity	30 Days



CSPC Pharmaceutical Group (1093 HK)

Target Price Consensus 20.86 HKD (Upside 35.8%)

จำหน่ายผลิตภัณฑ์ยา และผลิตภัณฑ์ของบริษัทซึ่ง ประกอบด้วยวิตามินซียาปฏิชีวนะ และยาสามัญทั่วไป คาดตัวธุรกิจเติบโตกว่า 14.4%yoy หากพิจารณาความเสี่ยงด้าน Strike level ถือว่าต่ำมาก โดยราคา Strike อยู่ในจุดต่ำสุดในรอบ 4 ปี โดยตัวหุ้นมี นักวิเคราะห์ Cover ทั้งหมด 42 ราย แนะนำให้ซื้อ 38 ราย ,ถือ 4 ราย และขาย 0 ราย คิดเป็น Consensus Rating 4.79 จาก 5



China Overseas Land & Investment Ltd (688 HK)

Target Price Consensus 33.09 HKD (Upside 37.9%)

เป็นผู้นำพัฒนาและลงทุนในอสังหาริมทรัพย์เชิงพาณิชย์ ที่มีความน่าเชื่อถือมากที่สุดในกลุ่มพัฒนาที่ดินใน หากพิจารณาความเสี่ยงด้าน Strike level ถือว่าต่ำมาก โดย ราคา Strike อยู่ในจุดต่ำสุดในรอบ 7 ปี โดยตัวหุ้นมีนักวิเคราะห์ Cover ทั้งหมด 29 ราย แนะนำให้ซื้อ 28 ราย ,ถือ 1 ราย และขาย 0 ราย คิดเป็น Consensus Rating 4.90 จาก 5



Want Want China Holdings Ltd (151 HK)

Target Price Consensus 6.38 HKD (Upside 14.3%)

ทำธุรกิจผลิตและขายข้าวแครกเกอร์,ขนมขบเคี้ยว,เครื่องดื่มและวัสดุบรรจุภัณฑ์ บริษัท ยังผลิตข้าวสารสีแฉงและวัตถุดิบสำหรับการผลิตขนมขบเคี้ยว โดยตัวหุ้นมี นักวิเคราะห์ Cover ทั้งหมด 22 ราย แนะนำให้ซื้อ 11 ราย ,ถือ 8 ราย และขาย 3 ราย คิดเป็น Consensus Rating 3.68 จาก 5 หากพิจารณาความเสี่ยงด้าน Strike level ถือว่าต่ำมาก โดยราคา Strike จุดต่ำสุดในรอบ 11 ปี

Derivatives Warrant (DW08)

DW RECOMENTATION

BGRI08C2009A

Effective Gearing	Sensitivity	Time Decay	Last Trading Date
2.6	0.85	-0.0050/2	29 SEP 2020

- *แนวรับ : 0.63 บาท
- *แนวต้าน : 0.70 บาท
- *ตัดขาดทุน : 0.60 บาท



Fundamental Corner BGRIM: Fair Value 62.00 บาท

- หุ้นในกลุ่ม Defensive Play ใช้เป็นหลุมหลบภัยยามตลาดหุ้นปรับฐาน
- ปรับเพิ่มประมาณการตั้งเป้าปี 2563 สะท้อนราคาทิศทางลบและต้นทุนนำเข้า LPG ลดลง
- ส่งผลให้ฝ่ายวิจัยมีการปรับ FV63 ขึ้นจากเดิม 21% เป็น 62.00 บาท/หุ้น

Technical Corner

ราคาแกว่งตัวในกรอบ Uptrend Channel แต่ล่าสุดเริ่มเห็นการปรับฐานลง จากแกว่งเทียนแดงยาว ทั้งนี้ หากย่อตัวลงมาบริเวณเส้น EMA 30 วัน เป็นจังหวะนำเข้าซื้อสะสม คาดว่ามีโอกาสเกิด Technical Rebound แนะนำแนวรับที่ 51 บาท เป้าหมาย 53 และตัดขาดทุน 49.50 บาท

DW RECOMENTATION

CPF08C2010A

Effective Gearing	Sensitivity	Time Decay	Last Trading Date
4.1	0.94	-0.0026/4	29 OCT 2020

- *แนวรับ : 0.27 บาท
- *แนวต้าน : 0.32 บาท
- *ตัดขาดทุน : 0.25 บาท



Fundamental Corner CPF: Target Price 40.00 บาท

- สปีดแรกที่ผ่านมาปรับลงแรงกว่า 8% จากความกังวลต่อ Dilution Effect ของการออกหุ้นกู้ธนพันธ์ แต่หากใช้สิทธิจะกระทบต่อผู้ถือหุ้น 2.7% สะท้อนถึงราคาปรับลงแรงเกินไป
- ในทางตรงข้ามการออกหุ้นกู้ดังกล่าวจะช่วยลดต้นทุนเป็นบวกต่อกำไรสุทธิ 1.4%ต่อปี
- ส่วนกำไรสุทธิ 63 คาดเติบโต 16.8%yoy หนุนจากราคามูไทยและเวียดนามฟื้นตัว

Technical Corner

ราคาอยู่ในลักษณะการแกว่งลงหาฐาน โดยปัจจุบัน แกว่งอยู่ระหว่างเส้น EMA 10 และ 30 วัน หากทยอยลงมาบริเวณแนวรับที่ 29.75 บาท นำเข้าซื้อสะสม โดยถ้าไม่หลุดแนวรับดังกล่าว Pattern ยังดี แนะนำแนวรับที่ 29.75 บาท เป้าหมาย 31 บาท และจุดตัดขาดทุน 28.75 บาท

DW RECOMENTATION

BANPU08P2009A

Effective Gearing	Sensitivity	Time Decay	Last Trading Date
1.6	0.83	-0.0053/2	29 SEP 2020

- *แนวรับ : 0.63 บาท
- *แนวต้าน : 0.73 บาท
- *ตัดขาดทุน : 0.60 บาท



Fundamental Corner BANPU: Fair Value 9.20 บาท

- ความต้องการใช้ถ่านหินยังคงกดดันจากผลกระทบของ COVID-19 ที่มีต่อเศรษฐกิจโลก
- แนวโน้มผลการดำเนินงาน 2Q63 ยังไม่เด่นชัดนักจากรูจกถ่านหินที่ผ่านพ้นฤดูหนาว
- ราคาสินราคาหุ้นมีโอกาสถูกกดดันตามทิศทางราคาน้ำมันดิบปรับฐานจากความกังวลต่อเกิด Second Wave ของผู้ป่วย COVID-19 ในสหรัฐฯ

Technical Corner

รูปแบบราคาทำจังหวะ: Lower High เป็นรูปแบบเชิงลบทางเทคนิค ปัจจุบันถึงแม้ว่าจะมีแรงซื้อกลับมา แต่มองว่าแค่รีบวนระยะสั้น ภาพใหญ่ยังดูเสี่ยง หากดึงขึ้นมา ที่เส้น EMA 30 เป็นจุดเปิดสถานะ แนะนำ เปิดสถานะที่ 6.60 บาท เป้าหมาย 6.00 บาท และจุดตัดขาดทุน 6.80 บาท

Appendix



Economic Calendar

15

M
O
N



China

Fixed Asset Investment

PERIOD CONSENSUS PREVIOUS

MAY

-5.9%

-10.3%



China

Retail Sale

MAY

-2%

-7.5%

16

T
U
E



Japan

Interest Rate Decision

JUN

-0.1%

-0.1%

18

T
H
U



UK

Interest Rate Decision

JUN

0.1%

0.1%

DW08 ที่ผ่านการคัดกรอง สเปค ด้วยเงื่อนไขแล้ว

ประจำวันที่ 12 มิถุนายน 2563

ADVA08C2009A
AOT08C2009A
BANP08C2009A
BBL08C2009A
BGRI08C2009A
CRC08C2009A
EA08C2009A
GPSC08C2009A
GULF08C2009A
IVL08C2009A
KCE08C2009A
MTC08C2009A
OSP08C2009A
ADVA08P2009A
AOT08P2009A
BANP08P2009A
BBL08P2009A
PTT08P2009A

AMAT08C2010A
CKP08C2010A
CPF08C2010A
MINT08C2010A
TOP08C2010A
PTTG08P2010A
TRUE08P2010A

BDMS08C2011A
CPAL08C2011A
ESSO08C2011A
MTC08C2011A
PTTE08C2011A
SAWA08C2011A
STA08C2011A
TU08C2011A
WHA08C2011A

Scanเข้ากลุ่ม
ปันพอร์ตเปลี่ยนหลัก



DW08

*เกณฑ์การคัดกรอง DW08 Highlight

- 1) Effective Gearing : > 1 - 3 เท่า
- 2) DW Price : ระหว่าง 0.3 - 1.50 บาท
- 3) Sensitivity : ระหว่าง 0.5 - 1.20
- 4) Remaining Maturity : > 1 - 3 เดือน

☎ 0 2680 1777, 1077
🌐 warrant08.com

📺 ปันพอร์ตเปลี่ยนหลัก DW08
📘 DW08 – เทคนิค DW

 ASIA PLUS
Securities

Disclaimer

ข้อมูลในเอกสารฉบับนี้ รวบรวมมาจากแหล่งข้อมูลที่น่าเชื่อถือ อย่างไรก็ตาม บริษัทหลักทรัพย์ เอเชีย พลัส จำกัด ไม่สามารถที่จะยืนยันหรือรับรองความถูกต้องของข้อมูลเหล่านี้ได้ ไม่ว่าประการใดๆ บทวิเคราะห์ในเอกสารนี้ จัดทำขึ้นโดยอ้างอิงหลักเกณฑ์ทางวิชาการเกี่ยวกับหลักการวิเคราะห์ และมีได้เป็นการชี้แนะ หรือเสนอแนะให้ซื้อหรือขายหลักทรัพย์ใดๆ การตัดสินใจซื้อหรือขายหลักทรัพย์ใดๆ ของผู้อ่าน ไม่ว่าจะเกิดจากการอ่านบทความในเอกสารนี้หรือไม่ก็ตาม ล้วนเป็นผลจากการใช้วิจารณญาณของผู้อ่าน โดยไม่มีส่วนเกี่ยวข้องหรือพันธะผูกพันใดๆ กับ บริษัทหลักทรัพย์ เอเชีย พลัส จำกัด ไม่ว่ากรณีใด

นักวิเคราะห์

เกิดศักดิ์ ทวีธีระธรรม

เลขทะเบียนนักวิเคราะห์: 004132

ชาญชัย พันทาทนาทิจ

เลขทะเบียนนักวิเคราะห์: 064045

ภราดร เตียรณปราโมทย์

เลขทะเบียนนักวิเคราะห์: 075365

ฐกฤต ชาติเชิดศักดิ์

เลขทะเบียนนักวิเคราะห์: 087636

วรรณพฤษณ์ โทมลวิทยารส

เลขทะเบียนนักวิเคราะห์: 110506

ภวัต ภัทราพงษ์

ผู้ช่วยนักวิเคราะห์เชิงปริมาณ

ธนัฐธร เกิดเนตร

ผู้ช่วยนักวิเคราะห์ด้านเทคนิค