

MARKET TALK

กลยุทธ์การลงทุน



มองข้าม GDP งวด 1Q67 ไปดีกว่า

วันนี้จะมีการประกาศ GDP งวด 1Q67 ของบ้านเรา ซึ่ง CONSENSUS คาด +0.6%QOQ และ +0.8% YOY หากเป็นไปตามคาด แม้จะเป็นตัวเลขที่ต่ำ แต่ก็เพียงพอที่จะทำให้หลุดพ้นภาวะ TECHNICAL RECESSION ไม่ได้ หลังจากนั้นก็จะเห็นการ BOTTOM OUT ที่ชัดเจนตั้งแต่ช่วง 2Q67 เป็นต้นไปด้วยแรงผลักดันของ การเบิกจ่ายงบประมาณฯ และ การลงทุนภาคเอกชน ส่วนทิศทางอัตราดอกเบี้ยล่าสุด ECB ส่งสัญญาณว่าอาจปรับลดดอกเบี้ยนโยบายลงในการประชุมรอบเดือน มิ.ย.67 เนื่องจากเงินเฟ้ออยู่ในทิศทางลดลงต่อเนื่อง และเข้าสู่กรอบนโยบาย ซึ่งหาก ECB ปรับลดลงจริง ก็จะเป็นการตอกย้ำให้เห็นถึงโอกาสที่ FED จะปรับลดดอกเบี้ยตามมา ซึ่งอาจเป็นเดือน ก.ย. ทำให้ลดในปีนี้ได้ 2 ครั้ง และเอื้อต่อการที่ รปท.จะปรับลดดอกเบี้ยลงมาได้

ปัจจัยแวดล้อมทางพื้นฐานเข้านี้ น้ำหนักค่อนข้างไปทางบวกเล็กน้อย น่าจะทำให้ SET INDEX เคลื่อนไหว SIDEWAY UP กรอบ 1374 – 1389 จุด ส่วนหุ้น TOP PICK เลือก ADVANC, BJC และ TIDLOR

2 มาตรการใหม่ ตลาดหลักทรัพย์ใช้เพิ่มความเชื่อมั่น

สรุปมาตรการ Dynamic Price Band วิทยุหุ้น และ Auto Halt วิทยุหุ้น



หัวข้อ	Dynamic Price Band วิทยุหุ้น	Auto Halt วิทยุหุ้น
เงื่อนไขการ Trigger	±10% จากระดับซื้อขายล่าสุด เมื่อมีคำสั่งที่จะทำให้อันดับ DPB จะหยุดการซื้อขายและเปิดใหม่ Pre-Open 2 นาที	<ul style="list-style-type: none"> เมื่อจำนวนรวมของหุ้นในคำสั่งซื้อหรือคำสั่งขาย > 15% ของจำนวนหุ้นจดทะเบียน จะหยุดการซื้อขาย 60 นาที จะทำไม่เกิน 1 ครั้ง / วัน
หุ้นที่ Monitor	หุ้นใน SET index และ mai index ที่ราคา ≥ 1 บาท	หุ้นใน SET index และ mai index
หุ้นที่กระทบเมื่อ Trigger	<ul style="list-style-type: none"> เฉพาะหุ้นที่ Trigger DPB ไม่รวมหุ้นที่ซื้อหุ้นนั้นเป็น Underlying 	<ul style="list-style-type: none"> เฉพาะหุ้นที่ Trigger Auto Halt รวมถึงหุ้นที่ซื้อหุ้นนั้นเป็น Underlying
ช่วงเวลาที่ Apply	ทุกช่วงเวลาซื้อขาย ยกเว้น Pre-open และ Pre-close	ทุกช่วงเวลาซื้อขาย ยกเว้น Pre-close
การยกเว้น	<ul style="list-style-type: none"> หุ้นที่มีเหตุที่อาจทำให้มีการเปลี่ยนแปลงของราคามากกว่าปกติ เช่น Newly Listed หุ้นที่ ตลท. มีการขาย Ceiling & Floor ประจำวัน เช่น หุ้นที่มีข่าว Tender offer, หุ้นที่เปิดให้ซื้อขายชั่วคราว 	หุ้นที่มีปริมาณการซื้อขายที่สูงเป็นปกติ เช่น New list, หุ้นที่เปิดให้ซื้อขายชั่วคราว

ที่มา: SET

🕒 20 พฤษภาคม 2567

Support & resistance

แนวรับ 1,363-1,365 จุด

แนวต้าน 1,380-1,385 จุด

top picks

ADVANC FV@B252.00

BJC FV@B 26.30

TIDLOR FV@B 26.00

Research Division

บริษัทหลักทรัพย์ เอเชีย พลัส

เกิดศักดิ์ ทวีธีระธรรม, CISA
นักวิเคราะห์ปัจจัยพื้นฐานด้านตลาดทุน และทางเทคนิค
เลขทะเบียนนักวิเคราะห์: 004132

ภราดร เตียรณปราโมทย์

นักวิเคราะห์ปัจจัยพื้นฐานด้านหลักทรัพย์
เลขทะเบียนนักวิเคราะห์: 075365

ภวัต ภัทรภาพงค์

นักวิเคราะห์ปัจจัยพื้นฐานด้านหลักทรัพย์
เลขทะเบียนนักวิเคราะห์: 117985

สิริลักษณ์ พันธรงค์

ผู้ช่วยนักวิเคราะห์



MARKET TALK

กลยุทธ์การลงทุน

ทิศทางดอกเบี้ยเริ่มเข้าสู่ช่วง ทั้งสหรัฐฯ และ ยุโรป ส่วนไทยรอ ตัวเลข GDP เข้านี้

เริ่มเห็นทิศทางดอกเบี้ยของแต่ละประเทศเข้าสู่ช่วง (DOVISH มากขึ้น) เริ่มจากสมาชิกคณะกรรมการธนาคารกลางยุโรป (ECB) กล่าวไว้ว่า ECB อาจปรับลดอัตราดอกเบี้ย 0.25% ในเดือนมิ.ย.67 หลังอัตราเงินเฟ้อเดือนล่าสุดอยู่ที่ระดับ 2.4%YOY ซึ่งเริ่มเข้าสู่กรอบเป้าหมายของ ECB ที่ 2% แล้ว ขณะที่สหรัฐฯ ยังเห็นสัญญาณว่าทิศทางดอกเบี้ยยังอยู่ในทิศทางสูง สังเกตได้จาก FED WATCH TOOL ที่ตลาดคาด FED ลดดอกเบี้ยครั้งแรกในเดือน 9 และครั้งที่ 2 คือ เดือน 12 (ดอกเบี้ยลงจาก 5.50% สู่ระดับ 5.00%)

อัตราเงินเฟ้อของแต่ละประเทศ

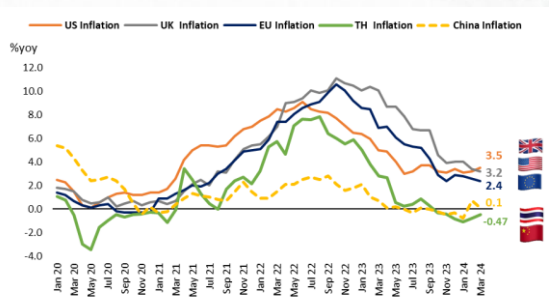

ที่มา: BLOOMBERG , สายงานวิจัย บล. เอเชีย พลัส

FED WATCH TOOL คาดสหรัฐฯลดดอกเบี้ย 2 ครั้งในปี

MEETING DATE	CME FEDWATCH TOOL - CONDITIONAL MEETING PROBABILITIES							
	375-400	400-425	425-450	450-475	475-500	500-525	525-550	550-575
6/12/2024		0.0%	0.0%	0.0%	0.0%	8.9%	91.1%	0.0%
7/31/2024	0.0%	0.0%	0.0%	0.0%	2.0%	27.6%	70.4%	0.0%
9/18/2024	0.0%	0.0%	0.0%	1.0%	14.6%	48.6%	35.9%	0.0%
11/7/2024	0.0%	0.0%	0.5%	7.8%	31.5%	42.2%	18.0%	0.0%
12/18/2024	0.0%	0.2%	3.4%	17.3%	35.8%	32.5%	10.8%	0.0%

ที่มา: FED WATCH TOOL, สายงานวิจัย บล. เอเชีย พลัส

ในส่วนของไทย ภาพรวมเศรษฐกิจในบ้านเราในช่วง 4Q66 ที่ผ่านมา ขยายตัวเพียง +1.7%YOY และหดตัว -0.6%QOQ ขณะที่ GDP GROWTH ไทยใน 1Q67 CONSENSUS คาดเติบโตแค่ +0.7%YOY และ +0.5%QOQ (รอติดตามตัวเลขจริงเข้านี้) บวกกับอัตราเงินเฟ้อที่อยู่ระดับต่ำเพียง +0.19% ทำให้ตลาดคาดหวังว่า ธปท. มีโอกาสที่จะลดดอกเบี้ยสัก 1 ครั้งในปี โดยให้เหตุผลว่า **การลดดอกเบี้ย** จะเป็นตัวช่วยพยุงเศรษฐกิจได้ไม่มากนักน้อยแม้จะช่วยแก้ปัญหาเชิงโครงสร้างไม่ได้ แต่สามารถแก้ปัญหาเฉพาะหน้า อย่าง หนี้ครัวเรือนที่อยู่ระดับสูงได้ ขณะที่มุมมองของตลาดหุ้นไทยก็มีข้อดีเช่นกัน คือ เป็นการเพิ่ม UPSIDE ของ TARGET SET ราว 60-70 จุด และช่วยเพิ่มปริมาณการซื้อขายราว 3-4 พันล้านบาท/วัน

สรุป ดอกเบี้ยสหรัฐฯ-ยุโรป มีโอกาสเห็นการลดดอกเบี้ยในปี เนื่องด้วยตัวเลขทางเศรษฐกิจเริ่มเข้าสู่กรอบเป้าหมายของแต่ละธนาคารกลาง แตกต่างจากไทยที่ตัวเลขทางเศรษฐกิจบ่งชี้ว่าเศรษฐกิจอ่อนแอ และควรได้แรงกระตุ้นจากนโยบายทางการเงินอย่างเร่งด่วน ส่วนวันนี้คาดกรอบการเคลื่อนไหวของ SET 1374-1389 จุด

MARKET TALK

กลยุทธ์การลงทุน

เศรษฐกิจไทย 1Q67 นำกังวลแค่ไหน?

เช้านี้ (20 พ.ค.67) เวลา 9.30 น. รอติดตามตัวเลข GDP GROWTH ของไทยใน 1Q67 โดย CONSENSUS คาดการณ์ว่าจะเติบโตราว +0.8%YOY และ +0.6%QOQ ทั้งนี้หากตัวเลขออกมาไม่หดตัว QOQ จะทำให้เศรษฐกิจบ้านเรารอดพ้นจากภาวะ TECHNICAL RECESSION (GDP QOQ ติดลบต่อกัน 2 ไตรมาส) ซึ่งอาจช่วยลดระดับความกังวลไปได้ในระดับหนึ่ง

เช้านี้ เวลา 9.30 รอติดตามตัวเลข GDP ไทยใน 1Q67

Country	Economic index	Month	Actual	Consensus	Older
TH	GDP YoY*	1Q	-	0.8%	1.7%
	GDP SA QoQ	1Q	-	0.6%	-0.6%

ที่มา: BLOOMBERG, สายงานวิจัย บล. เอเชีย พลัส

ขณะที่ระยะถัดไป เศรษฐกิจไทยยังมีความหวังว่าจะเห็นแรงขับเคลื่อนจากเครื่องยนต์ต่างๆ ที่มีแนวโน้มกลับมาขยายตัวมากขึ้น ดังนี้

- 1. การใช้จ่ายภาครัฐ (G↑)** เฉพาะอย่างยิ่งด้านการลงทุน หลังการเบิกจ่ายงบประมาณปี 2567 มีความล่าช้าไปกว่า 7 เดือน กุดต้นช่วง 1Q67 มีการใช้จ่ายลงทุนเพียงแค่ 13.9% ของงบประมาณ อย่างไรก็ตามการเร่งเบิกจ่ายที่เร่งตัวขึ้นนับตั้งแต่ช่วง 2Q67 เป็นต้นไป เชื่อว่าการใช้จ่ายภาครัฐจะเป็นอีกหนึ่งปัจจัยหลักหนุนให้ GDP ไทยเติบโต
- 2. การลงทุนเอกชน (I↑)** ยังมีแนวโน้มเติบโตเด่น โดยกระทรวงพาณิชย์เผยต่างชาติลงทุนไทย 4 เดือนแรกปี 67 (ม.ค.-เม.ย.) เงินสะพัดกว่า 5.5 หมื่นลบ. และหากเทียบช่วงเดียวกันกับปีก่อนเพิ่มขึ้น 1.6 หมื่นลบ. หรือ +42%YOY อีกทั้งการขอรับการส่งเสริมการลงทุนของ BOI ในช่วง 1Q67 มีมูลค่า 2.3 แสนลบ. โดยเพิ่มขึ้น +31%YOY ซึ่งน่าจะเห็นเม็ดเงินจริงไหลเข้ามาบ้านเราในอีก 1-2 ปีข้างหน้า

การเบิกจ่ายรายจ่ายลงทุน (%ของงบประมาณ)

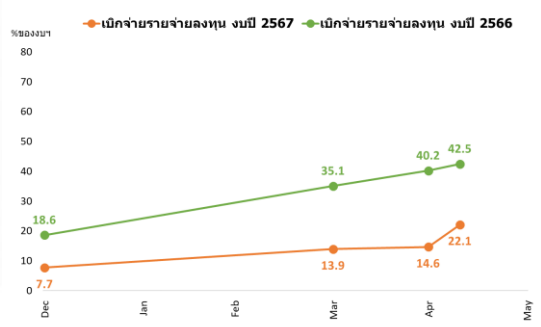

ที่มา: กรมบัญชีกลาง, สายงานวิจัย บล. เอเชีย พลัส

การลงทุนเอกชน (I) ของไทย ยังมีแนวโน้มเติบโต

ชาวต่างชาติที่เข้ามาลงทุนประกอบธุรกิจในประเทศไทย ภายใต้ พ.ร.บ.การประกอบธุรกิจของคนต่างด้าว พ.ศ.2542 4 เดือน ปี 2567 (มกราคม - เมษายน 2567)

ลำดับที่	ประเทศ	จำนวน (ราย)	ร้อยละ	เงินลงทุน (ล้านบาท)	ร้อยละ
1	ญี่ปุ่น	63	25	34,055	62
2	สิงคโปร์	42	17	4,499	8
3	สหรัฐอเมริกา	41	16	1,148	2
4	จีน	29	11	4,031	7
5	ฮ่องกง	17	7	1,650	3
6	อื่นๆ	61	24	9,575	18
รวม		253	100	54,958	100

ข้อมูล ณ วันที่ 30 เมษายน 2567

ที่มา: กระทรวงพาณิชย์

MARKET TALK

กลยุทธ์การลงทุน

3. การบริโภคภาคเอกชน (C^I) มีความคืบหน้าจากโครงการ DIGITAL WALLET โดย LIST สินค้าต้องห้ามยังคงเป็น 16 รายการ ดังรูปด้านล่างนี้ ขณะที่สินค้าจำเป็น รวมถึง SMART PHONE ยังอยู่ในเงื่อนไขที่สามารถซื้อได้ ส่วนในสัปดาห์นี้รัฐบาลจะหารือเกี่ยวกับการเชื่อมโยงระบบในลักษณะ OPEN LOOP เพื่อเปิดให้ WALLET ของสถาบันการเงินเฉพาะกิจของรัฐและร.พ. สามารถเชื่อมต่อระบบกันได้ หวังเป็นทางเลือกให้ประชาชนสามารถใช้จ่ายเงินและใช้จ่ายได้ง่ายขึ้น

เช็คลิสต์ของต้องห้าม “DIGITAL WALLET”



ที่มา: ข่าวหุ้นธุรกิจออนไลน์

สรุป คาดการณ์เศรษฐกิจไทยใน 1Q67 ที่ไม่เข้าสู่ภาวะถดถอยทางเทคนิค อาจช่วยลดระดับความกังวลไปได้ในระดับหนึ่ง ขณะที่ระยะถัดไปบ้านเรายังมีความหวังว่าจะเห็นแรงขับเคลื่อนจากเครื่องยนต์ต่างๆ ที่มีแนวโน้มกลับมาขยายตัวมากขึ้น โดยเฉพาะอย่างยิ่ง G, I, C มองเป็นบวกต่อหุ้นกลุ่ม DOMESTIC PLAY

ตลาดหลักทรัพย์เพิ่มมาตรการระหว่างซื้อขาย DPB และ AUTO HALT เรียกร้องความเชื่อมั่นให้กับนักลงทุน

ทางตลาดหลักทรัพย์ฯ เปิดเผยแพร่รายละเอียดมาตรการช่วยลดความผันผวนตลาดหุ้นระหว่างชั่วโมงซื้อขาย 2 วิธีหลักๆ คือ

1. DYNAMIC PRICE BAND (DPB) เริ่มใช้ช่วงปลายไตรมาสที่ 2 คือ ราคาหุ้นที่ +/- เกิน 10% จะหยุดเทรด 2 นาที พร้อมกับยกเลิก ORDER ส่วนเกินทิ้ง ช่วยลดความผันผวน และความเสียหายของราคาจากการ SHORT SELL และการ FORCE SELL ได้

MARKET TALK

กลยุทธ์การลงทุน

มาตรการ DYNAMIC PRICE BAND (DPB) ใช้ปลายไตรมาสที่ 2

มาตรการที่ 1.5: ตัวอย่างการใช้ Dynamic Price Band

• Previous closing price: 10.00 (Static band: 7.00 – 13.00)
 • Last trade price: 11.90 (Dynamic band: 10.80 – 13.00)
 • Session: Open1

กรณีส่ง Limit order, Market order ที่มีปริมาณมาก แล้วอาจทำให้จับคู่ราคานอก DPB

Bid				Ask			
1,000,000	11.8	11.9	100,000	1,000,000	11.8	11.9	100,000
1,500,000	11.5	12	100,000	1,500,000	11.5	12	100,000
500,000	10.8			300,000	10.8		
100,000	10.7			100,000	10.7		

Order: Sell Limit 4,000,000 @ 10.70

Bid				Ask			
1,000,000	11.8	11.9	100,000	1,000,000	11.8	11.9	100,000
1,500,000	11.5	12	100,000	1,500,000	11.5	12	100,000
500,000	10.8			300,000	10.8		
100,000	10.7			100,000	10.7		

PRE-OPEN-CB

Bid				Ask			
100,000	10.7	11.9	100,000	100,000	10.7	11.9	100,000
		12	100,000			12	100,000

• Can send order within static band 7.00 – 13.00

• SET CONNECT keep matching until reach lower band price 10.80 with total volume 3,000,000

• The remaining order volume 1,000,000 are canceled and entering Pre-open-cb for 2 minutes

ระบบซื้อขายจะจับคู่ภายใน DPB เท่านั้น และยกเลิก Aggressive Order ที่ทำให้ Trigger หยุดซื้อขาย และเข้า Pre-open 2 นาที

ที่มา: SET, สายงานวิจัย บล. เอเชีย พลัส

ขณะที่ฝ่ายวิจัยฯ ทำการค้นหากำหนดที่เคยลงมาเกิน 10% ใน 1 วัน ใน SET100 ในช่วง 1 ม.ค. 66 – 17 พ.ค. 67 พบว่า มีถึง 20 บริษัทที่ลงเกิน 10% ใน 1 วัน คือ NEX, DELTA, JMART, JMT, BSRC, COM7, TOA, VGI, HANA, CENTEL, BYD, EA, KCE, GUNKUL, RCL, KTB, TKN, SJWD, AWC, BLA เป็นต้น

ผลตอบแทนต่ำสุดหุ้นใน SET 100 ที่เคยปรับฐานลงลึกเกิน 10%ในวันเดียว VS ผลตอบแทน YTD

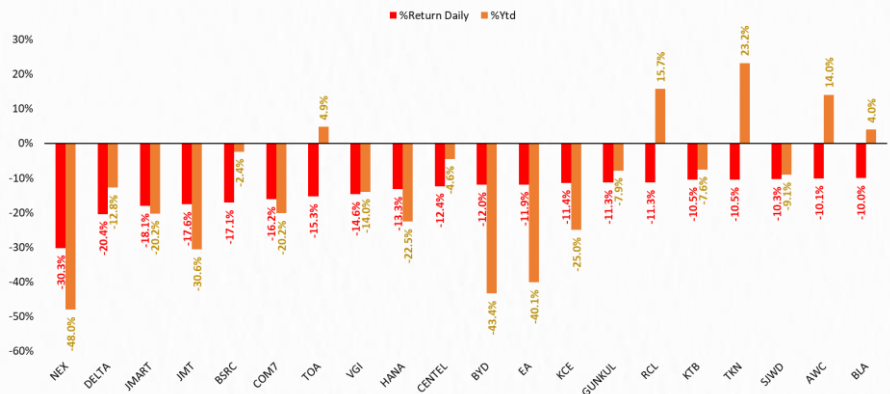

ที่มา: SET, สายงานวิจัย บล. เอเชีย พลัส (ข้อมูลตั้งแต่ 1 ม.ค. 66 – 17 พ.ค. 67)

2. AUTO HALT เริ่มใช้ปลายไตรมาสที่ 4 คือ หากมีการตั้ง BID หรือ OFFER ระหว่างวันเกิน 15% ของจำนวนหุ้นที่จดทะเบียน จะมีการหยุดการซื้อขาย 60 นาที ประเด็นนี้จะลดความเสียหายให้นักลงทุนและโบรกเกอร์ อย่าง กรณีหุ้น MORE ที่มีการตั้ง BID หรือ OFFER สูงถึง 23% ของหุ้นจดทะเบียน ก่อนเกิดปัญหา

MARKET TALK

กลยุทธ์การลงทุน

มาตรการ AUTO HALT ใช้ไตรมาสที่ 4

มาตรการที่ 2.1: Auto Halt รายหุ้น



การทดสอบข้อมูลหุ้นย้อนหลัง* โดยพิจารณาจำนวนหุ้นรวมในฝั่งซื้อและฝั่งขายของแต่ละหลักทรัพย์เทียบกับจำนวนหุ้นจดทะเบียน ได้ค่าดังนี้

Percentile	Average (%)				Maximum (%)				x% ของ หุ้นจดทะเบียน	2022		2023	
	2022		2023		2022		2023			จำนวนหุ้น	จำนวนครั้ง	จำนวนหุ้น	จำนวนครั้ง
	Bid	Ask	Bid	Ask	Bid	Ask	Bid	Ask					
Percentile 99.99	7.12	7.73	11.22	6.10	13.20	10.88	14.79	8.94	>=5	135	967	62	440
Percentile 99.95	4.94	5.71	6.62	3.93	8.65	7.70	8.52	5.28	>=10	34	81	15	85
									>=15	11	25	8	25
									>=20	5	12	4	14
									>=25	2	7	2	4
									>=30	2	6	1	2
									>=40	1	1	-	-
									>=50	-	-	-	-

ที่ Percentile = 99.99
 • ค่าเฉลี่ย: 6 – 11% ของ Listed share
 • ค่าสูงสุด: 9 – 15% ของ Listed share

กำหนด Auto Halt ที่ 15% ของ Listed Share ซึ่งครอบคลุมการที่ MORE ที่มีค่าสูงสุดที่ 23% ของหุ้นจดทะเบียน

* หุ้นสามัญ, REIT, Property Fund และ Infrastructure Fund ที่มีการซื้อขาย: Top50 New List, Resume Trading, Exit (before Debt / Long SP) และวันระงับการซื้อขาย (Trade Report)

ที่มา: SET, สายงานวิจัย ua. เอเชีย พลัส

รายละเอียดเพิ่มเติมอื่นๆ ตามภาพทางด้านล่าง

2 มาตรการใหม่ ตลาดหลักทรัพย์ใช้เพิ่มความเชื่อมั่น

สรุปมาตรการ Dynamic Price Band รายหุ้น และ Auto Halt รายหุ้น



หัวข้อ	Dynamic Price Band รายหุ้น	Auto Halt รายหุ้น
เงื่อนไขการ Trigger	±10% จากระดับซื้อขายล่าสุด เมื่อมีคำสั่งที่ทำให้จับคู่ตาม DPB จะหยุดการซื้อขายและเปิดใหม่ Pre-Open 2 นาที	• เมื่อจำนวนรวมของหุ้นฝั่งคำสั่งซื้อหรือฝั่งคำสั่งขาย > 15% ของจำนวนหุ้นจดทะเบียน จะหยุดการซื้อขาย 60 นาที • จะทำไม่เกิน 1 ครั้ง / วัน
หุ้นที่ Monitor	หุ้นใน SET index และ mai index ที่ราคา ≥ 1 บาท	หุ้นใน SET index และ mai index
หุ้นที่กระทบเมื่อ Trigger	• เฉพาะหุ้นที่ Trigger DPB • ไม่รวมสินค้าที่ใช้หุ้นนั้นเป็น Underlying	• เฉพาะหุ้นที่ Trigger Auto Halt • รวมถึงสินค้าที่ใช้หุ้นนั้นเป็น Underlying
ช่วงเวลาที่ใช้ Apply	ทุกช่วงเวลาซื้อขาย ยกเว้น Pre-open และ Pre-close	ทุกช่วงเวลาซื้อขาย ยกเว้น Pre-close
ยกเว้น	• หุ้นที่มีเหตุที่อาจทำให้มีการเปลี่ยนแปลงของราคามากกว่าปกติ เช่น หุ้น Newly Listed • หุ้นที่ คลท. มีการขาย Ceiling & Floor ประจำวัน เช่น หุ้นที่มีข่าว Tender offer, หุ้นที่เปิดให้ซื้อขายชั่วคราว	หุ้นที่มีปริมาณการซื้อขายที่สูงผิดปกติ เช่น New list, หุ้นที่เปิดให้ซื้อขายชั่วคราว

ที่มา: SET, สายงานวิจัย ua. เอเชีย พลัส

ทั้ง 2 มาตรการระหว่างช่วงโหมซื้อขาย DPB และ AUTO HALT เป็นถือเป็นการ MONITOR ในช่วงโหมซื้อขาย แบบ REAL TIME และสามารถเข้าตัดจังหวะได้ทันทีหากมีความผิดปกติ แสดงให้เห็นประสิทธิภาพของตลาดฯ ทั้งจากวิธีการแก้ไขปัญญาเพื่อผลประโยชน์ของรายย่อย และเทคโนโลยีที่ล้ำสมัยขึ้นไปอีกขั้น โดยประเด็นนี้น่าจะเป็นหนึ่งในกลไกช่วยเพิ่มประสิทธิภาพตลาดฯ และเรียกความเชื่อมั่นของนักลงทุนในระยะถัดไปเพิ่มขึ้นได้

ANTI-CORRUPTION PROGRESS INDICATOR

คำอธิบายผลการประเมินแต่ละระดับ

ระดับที่ 1 มั่นใจ (COMMITTED)

มีคำมั่นหรือทัศนคติในการดำเนินการดำเนินธุรกิจที่จะไม่มีส่วนเกี่ยวข้องกับการทุจริตและการดูแลให้บริษัทปฏิบัติตามให้เป็นไปตามกฎหมายที่เกี่ยวข้อง

ระดับที่ 2 ประกาศเจตนารมณ์ (DECLARED)

มีการประกาศเจตนารมณ์เข้าเป็นแนวร่วมปฏิบัติของภาคเอกชนไทยในการต่อต้านการทุจริต (CAC) หรือโครงการต่อต้านการทุจริตที่กำหนดให้องค์กรต้องมีกระบวนการในทำนองเดียวกัน

ระดับที่ 3 มีมาตรการป้องกัน (ESTABLISHED)

มีมาตรการป้องกัน การประเมินความเสี่ยง การสื่อสารและฝึกอบรมแก่พนักงาน รวมทั้งการดูแลให้มีการดำเนินการและการทบทวนความเหมาะสมของมาตรการอย่างสม่ำเสมอ

ระดับที่ 4 ได้รับการรับรอง (CERTIFIED)

มีการสอบทานจากคณะกรรมการตรวจสอบหรือผู้สอบบัญชีที่สำนักงาน ก.ล.ต. ให้ความเห็นชอบ และได้รับการรับรองหรือผ่านการตรวจสอบเพื่อความเชื่อมั่นอย่างเป็นทางการจากหน่วยงานภายนอก (เช่น CAC)

ระดับที่ 5 ขยายผลผู้ที่เกี่ยวข้อง (EXTENDED)

มีการขยายผลการดำเนินนโยบายต่อต้านการทุจริตสู่ผู้ที่เกี่ยวข้องในห่วงโซ่อุปทาน และการเปิดเผยข้อมูลเกี่ยวกับกรณีทุจริตที่เกิดขึ้น

เปิดเผยบ้างแต่ไม่มั่นใจ

ไม่เปิดเผยหรือไม่มั่นใจ

CG SCORE: การจัดอันดับบรรษัทภิบาล

คำอธิบายผลการประเมินแต่ละระดับ

ระดับคะแนน 5 (90-100) : ดีเลิศ 

ระดับคะแนน 4 (80-89) : ดีมาก 

ระดับคะแนน 3 (70-79) : ดี 

NR. : ไม่ปรากฏชื่อในรายงาน CGR

"DISCLAIMER: การเปิดเผย (ก) ผลสำรวจในเรื่องการกำกับดูแลกิจการ (CORPORATE GOVERNANCE REPORT) ที่จัดทำโดยสมาคมส่งเสริมสถาบันกรรมการบริษัทไทย (IOD) และ (ข) ผลการประเมินดัชนีชี้วัดความคืบหน้าการป้องกันการมีส่วนเกี่ยวข้องกับการทุจริตคอร์รัปชัน (ANTI-CORRUPTION PROGRESS INDICATORS) ที่จัดทำโดยสถาบันที่เกี่ยวข้อง ซึ่งมีการเปิดเผยโดยสำนักงานคณะกรรมการกำกับหลักทรัพย์และตลาดหลักทรัพย์นี้ เป็นการสำรวจและประเมินโดยสมาคมหรือสถาบันที่เกี่ยวข้องจากข้อมูลที่ได้รับจากบริษัทจดทะเบียนตามต้นสังกัดจดทะเบียนได้ระบุใน (ก) แบบแสดงข้อมูลตามหลักเกณฑ์ CORPORATE GOVERNANCE REPORT OF THAI LISTED COMPANIES (CGR) ประจำปี และ (ข) แบบแสดงข้อมูลเพื่อการประเมิน ANTI-CORRUPTION ซึ่งได้อ้างอิงข้อมูลมาจากแบบแสดงรายการข้อมูลประจำปี (แบบ 56-1) รายงานประจำปี (แบบ 56-2) หรือในเอกสารและหรือรายงานอื่นที่เกี่ยวข้องของบริษัทจดทะเบียนนั้น แล้วแต่กรณี โดยเป็นการสำรวจและประเมินจากข้อมูลของบริษัทจดทะเบียนที่มีการเปิดเผยต่อสาธารณะ และเป็นข้อมูลที่ผู้ลงทุนทั่วไปสามารถเข้าถึงได้ และเป็นการดำเนินการตามนโยบายของสำนักงานคณะกรรมการกำกับหลักทรัพย์และตลาดหลักทรัพย์

ทั้งนี้ ผลการสำรวจหรือผลการประเมินดังกล่าวเป็นการนำเสนอในมุมมองของ IOD หรือสถาบันที่เกี่ยวข้องซึ่งเป็นบุคคลภายนอก โดยมิได้เป็นการประเมินการปฏิบัติตามของบรรษัทจดทะเบียนในตลาดหลักทรัพย์แห่งประเทศไทย และมีได้ข้อมูลภายในเพื่อการประเมินแต่อย่างใด

เนื่องจากผลสำรวจหรือผลการประเมินดังกล่าวเป็นเพียงผลสำรวจหรือผลการประเมิน ณ วันที่ปรากฏในผลสำรวจหรือผลการประเมินเท่านั้น ดังนั้น ผลสำรวจหรือผลการประเมินจึงอาจเปลี่ยนแปลงได้ภายหลังวันดังกล่าว หรือเมื่อข้อมูลที่เกี่ยวข้องมีการเปลี่ยนแปลง ทั้งนี้ บริษัทหลักทรัพย์ [มี] มิได้ยืนยัน ตรวจสอบ หรือรับรองความถูกต้องครบถ้วนของผลสำรวจหรือผลการประเมินดังกล่าวแต่อย่างใด"

CG SCORE: การจัดอันดับบริษัทมหาชน



AAV	ASP	BKI	COMAN	EE	GRAMMY	JTS	MAJOR	NVD	PRG	SABINA	SENX	STA	THIP	TSTE	WHA
ADVANC	ASW	BOL	COTTO	EGCO	GULF	K	MALEE	NYT	PRM	SAMART	SGF	STEC	THRE	TSST	WHAUP
AF	AUCT	BPP	CPALL	EPG	GUNKUL	KBANK	MBK	OR	PSH	SAMTEL	SHR	STGT	THREL	TTA	WICE
AH	AWC	BRR	CPAXT	ETC	HANA	KCE	MC	ORI	PSL	SAT	SICT	STI	TIPCO	TTB	WINNER
AIRA	AYUD	BTS	CPF	ETE	HARN	KEX	MCOT	OSP	PTG	SBNEXT	SIRI	SUN	TISCO	TTCL	XPG
AJ	BAFS	BTW	CPI	FN	HENG	KGI	METCO	OTO	PTT	SC	SIS	SUSCO	TK	TTW	ZEN
AKP	BAM	BWG	CPN	FNS	HMPRO	KKP	MFEC	PAP	PTTEP	SCB	SITHAI	SUTHA	TKN	TU	
AKR	BANPU	CENDEL	CRC	FPI	ICC	KSL	MINT	PCSGH	PTTGC	SCC	SJWD	SVI	TKS	TVDH	
ALLA	BAY	CFRESH	CSS	FPT	ICHI	KTB	MONO	PDG	PYLON	SCCC	SMPC	SYMC	TKT	TVO	
ALT	BBIK	CGH	DDD	FSMART	III	KTC	MOONG	PDJ	Q-CON	SCG	SNC	SYNTEC	TMILL	TWPC	
AMA	BBL	CHEWA	DELTA	FVC	ILINK	LALIN	MSC	PG	QH	SCGP	SONIC	TACC	TMT	UAC	
AMARIN	BCP	CHO	DEMCO	GC	ILM	LANNA	MST	PHOL	QTC	SCM	SORKON	TASCO	TNDT	UBIS	
AMATA	BCPG	CIMBT	DOHOME	GEL	IND	LHFG	MTC	PLANB	RABBIT	SCN	SPALI	TCAP	TNITY	UPOIC	
AMATAV	BDMS	CK	DRT	GFPT	INTUCH	LIT	MVP	PLANET	RATCH	SDC	SPI	TEAMG	TOA	UV	
ANAN	BEM	CKP	DUSIT	GGC	IP	LOXLEY	NCL	PLAT	RBF	SEAFKO	SPRC	TFMAMA	TOP	VCOM	
AOT	BEYOND	CM	EA	GLAND	IRC	LPN	NEP	PORT	RS	SEAOIL	SPVI	THANA	TPBI	VGI	
AP	BGC	CNT	EASTW	GLOBAL	IRPC	LRH	NER	PPS	S	SE-ED	SSC	THANI	TPM	VIH	
APURE	BGRIM	COLOR	ECF	GPI	ITEL	LST	NKI	PR9	S&J	SELIC	SSSC	THCOM	TRC	WACOAL	
ARIP	BIZ	COM7	ECL	GPSC	IVL	MACO	NOBLE	PREB	SAAM	SENA	SST	THG	TSC	WAVE	



2S	ARROW	BJCHI	CPL	ESTAR	IMH	KK	MICRO	OCC	PRIN	SABUY	SKR	STPI	TMC	TSE	WINMED
7UP	AS	BLA	CPW	FE	INET	KOOL	MILL	OGC	PRINC	SAK	SKY	SUC	TMD	TURTLE	WORK
ABM	ASAP	BR	CRANE	FLOYD	INGRS	KTIS	MITSIB	ONEE	PROEN	SALEE	SLP	SVOA	TMI	TVT	WP
ACE	ASEFA	BRI	CRD	FORTH	INSET	KUMWEL	MK	PACO	PROS	SAMCO	SMART	SVT	TNL	TWP	XO
ACG	ASIA	BROOK	CSC	FTE	INSURE	KUN	MODERN	PATO	PROUD	SANKO	SMD	SWC	TNP	UBE	YUASA
ADB	ASIAN	BSM	CSP	GBX	IRCP	KWC	MTI	PB	PSG	SAPPE	SMIT	SYNEX	TNR	UEC	ZIGA
ADD	ASIMAR	BYD	CV	GCAP	IT	KWM	NATION	PICO	PSTC	SAWAD	SMT	TAE	TOG	UKEM	
AEONTS	ASK	CBG	CWT	GENCO	ITD	L&E	NCAP	PIMO	PT	SCAP	SNNP	TAKUNI	TPA	UMI	
AGE	ASN	CEN	DCC	GJS	J	LDC	NGH	PIN	PTC	SCI	SNP	TCC	TPAC	UOBKH	
AHC	ATP30	CHARAN	DHOUSE	GTB	JAS	LEO	NDR	PJW	QLT	SCP	SO	TCMC	TPCS	UP	
AIE	B	CHAYO	DITTO	GYT	JCK	LH	NETBAY	PL	RCL	SE	SPA	TFG	TIPL	UPF	
AIT	BA	CHG	DMT	HEALTH	JCKH	LHK	NEX	PLE	RICHY	SECURE	SPC	TFI	TPIPP	UTP	
ALUCON	BC	CHOTI	DOD	HPT	JMT	M	NNCL	PM	RJH	SFLEX	SPCG	TFM	TPLAS	VIBHA	
AMANAH	BCH	CHOW	DPAIN	HTC	JR	MATCH	NOVA	PMTA	ROJNA	SFT	SR	TGH	TPS	VL	
AMR	BE8	CI	DV8	HUMAN	KBS	MBAX	NPK	PPP	RPC	SGP	SRICHA	TIDLOR	TOR	VPO	
APCO	BEC	CIG	EASON	HYDRO	KCAR	MEGA	NRF	PPPM	RT	SIAM	SSF	TIGER	TRITN	VRANDA	
APCS	BH	CITY	EFORL	ICN	KGEM	META	NTV	PRAPAT	RWI	SINGER	SSP	TIPH	TRT	WGE	
AQUA	BIG	CIVIL	ERW	IFS	KIAT	MFC	NUSA	PRECHA	S11	SKE	STANLY	TITLE	TRU	WIJK	
ARIN	BJC	CMC	ESSO	IIG	KISS	MGT	NWR	PRIME	SA	SKN	STC	TM	TRV	WIN	



A	AU	BTNC	CPT	EVER	GTV	JUBILE	M-CHAI	NEWS	PPM	RSP	STARK	TKC	TYCN	YGG	
A5	B52	CAZ	CSR	F&D	HL	KASET	MCS	NFC	PRAKIT	SIMAT	STECH	TNH	UMS	ZAA	
A1	BEAUTY	CCP	CTW	FMT	HTECH	KCM	MDX	NSL	PTECH	SISB	SUPER	TNPC	UNIO		
AKS	BGT	CGD	D	GIFT	IHL	KWI	MENA	NV	PTL	SK	TC	TOPP	UREKA		
ALL	BLAND	CMAN	DCON	GLOCON	INOX	KYE	MJD	PAF	RAM	SOLAR	TCJ	TPCH	VARO		
ALPHAX	BM	CMO	EKH	GLOXY	JAK	LEE	MORE	PEACE	ROCK	SPACK	TEAM	TPOLY	W		
AMC	BROCK	CMR	EMC	GREEN	JMART	LPH	MUD	PF	RP	SPG	THE	TRUBB	WFX		
APP	BSBM	CPANEL	EP	GSC	JSP	MATI	NC	PK	RPH	SQ	THMUI	TTI	WPH		

ANTI-CORRUPTION PROGRESS INDICATOR มี 2 กลุ่ม

ได้รับการรับรอง

2S	AWC	BSBM	CPN	FPI	ICC	KCC	MCOT	OGC	PR9	RATCH	SGC	SST	THREL	TSI	WHAUP
7UP	AYUD	BTS	CPW	FPT	ICHI	KCE	META	OR	PREB	RML	SGP	STA	TIDLOR	TSTE	WICE
AAI	B	BWG	CRC	FSMART	IFS	KGEM	MFC	ORI	PRG	RS	SINGER	STGT	TIPCO	TSST	WIJK
ADVANC	BAFS	CEN	CSC	FTE	III	KGI	MFEC	PAP	PRINC	RWI	SIRI	STOWER	TISCO	TTA	XO
AF	BAM	CENDEL	DCC	GBX	ILINK	KKP	MILL	PATO	PRM	S&J	SITHAI	SUSCO	TKS	TTB	YUASA
AH	BANPU	CFRESH	DELTA	GC	ILM	KSL	MINT	PB	PROS	SAAM	SKR	SVI	TKT	TTCL	ZEN
A1	BAY	CGH	DEMCO	GCAP	INET	KTB	MONO	PCSGH	PSH	SABINA	SMIT	SYMC	TMD	TU	ZIGA
AIE	BBL	CHEWA	DIMET	GEL	INOX	KTC	MOONG	PDG	PSL	SAK	SMK	SYNTEC	TMILL	TVDH	
AIRA	BCH	CHOTI	DRT	GFPT	INSURE	L&E	MSC	PDJ	PSTC	SAPPE	SMPC	TAE	TMT	TVO	
AJ	BCP	CHOW	DUSIT	GGC	INTUCH	LANNA	MST	PG	PT	SAT	SNC	TAKUNI	TNITY	TWPC	
AKP	BCPG	CIG	EA	GJS	IRPC	LHFG	MTC	PHOL	PTECH	SC	SNP	TASCO	TNL	UBE	
AMA	BE8	CIMBT	EASTW	GPI	ITEL	LHK	MTI	PIMO	PTG	SCC	SORKON	TCAP	TNP	UBIS	
AMANAH	BEC	CM	ECF	GPSC	IVL	LPN	NATION	PK	PTT	SCCC	SPACK	TCMC	TNR	UEC	
AMATA	BEYOND	CMC	EGCO	GSTEEL	JAS	LRH	NCAP	PL	PTTEP	SCG	SPALI	TFG	TOG	UKEM	
AMATAV	BGC	COM7	EP	GULF	JKN	M	NEP	PLANB	PTTGC	SCGP	SPC	TFI	TOP	UOBKH	
AP	BGRIM	COTTO	EPG	GUNKUL	JR	MAJOR	NKI	PLANET	PYLON	SCM	SPI	TFMAMA	TOPP	UV	
APCS	BKI	CPALL	ERW	HANA	JTS	MALEE	NOBLE	PLAT	Q-CON	SCN	SPRC	TGH	TPA	VCOM	
AS	BLA	CPAXT	ESTAR	HARN	KASET	NOK	PM	QH	SEAOIL	SE-ED	SRICHA	THANI	TPCS	VGI	
ASIAN	BPP	CPF	ETC	HENG	KBANK	MBAX	NRF	PPP	QLT	SE-ED	SSF	THCOM	TRT	VIH	
ASK	BROOK	CPI	ETE	HMPRO	KBS	MBK	NWR	PPPM	QTC	SELIC	SSP	THIP	TRU	WACOAL	
ASP	BRR	CPL	FNS	HTC	KCAR	MC	OCC	PPS	RABBIT	SENA	SSSC	THRE	TSC	WHA	

ประกาศเจตนา

ACE	BRI	CBG	DMT	GLOBAL	J	LH	MODERN	POLY	PRTR	SANKO	SKE	SVT	TIPH	TRUE	WIN
ADB	BTG	CI	DOHOME	GREEN	JMART	MEGA	NER	POS	RBF	SENA	SM	TBN	TKN	VARO	WPH
ASW	BYD	CV	EKH	ICN	JMT	MENA	OSP	PRIME	RT	SFLEX	SUPER	TEGH	TPLAS	VIBHA	XPG
BBGI	CAZ	DEXON	EVER	ITC	LEO	MITSIB	OTO	PROEN	SA	SIS	SVOA	TGE	TQM	W	