

MARKET TALK

กลยุทธ์การลงทุน



หวังว่าจะเห็นจุดเปลี่ยนทางบวกใน 2H67

มองเห็นหลายกลไกที่น่าจะช่วยขับเคลื่อน SET Index ในช่วง 2H67 เทียบกับช่วง 1H67 ที่ขาดปัจจัยหนุน วันนี้คาดกรอบ 1305 – 1317 จุด หุ่น Top Pick เลือก ADVANC, BDMS และ CPN

ASPS TOP PICKs

TopPicks	Close	Fair value	Upside	2024F			
				EPS	PER	PBV	Div yield
(B)	(B)	(B)	(%)	(B)	(X)	(X)	(%)
ADVANC	211.00	252.00	19.4%	10.22	20.65	6.68	4.3%
BDMS	27.00	33.00	22.2%	1.02	26.36	4.14	2.8%
CPN	56.00	83.00	48.2%	3.49	16.07	2.52	3.3%

WORLD OF TECHNICAL

- 27 มิ.ย. นักลงทุนต่างชาติขายสุทธิ 2,386 ลบ. YTD ขายสุทธิสะสม 114,411 สัญญา โดยยังไม่มีสัญญาณการกลับเข้ามาซื้อ แม้ SET INDEX จะปรับลงมาแล้วถึง 24% จาก High 1696 จุด ลงแตะ Low 1282 จุด วันนี้อยู่กรอบ Sideways 1305-1317 จุด
- วันนี้หากปิดสิ้นเดือนที่ 1330 จุด (เส้นค่าเฉลี่ย 200 เดือน) ไม่ได้ การฟื้นตัวในระยะถัดไป จะอึดมาก และ Fibonacci 38.2% ช่วงแนวต้าน 1330-1340 จุดจะผ่านยาก แต่คาดว่า Low 19 มิ.ย. ณ 1282 จุดจะเป็นจุดต่ำสุดของรอบ สอดคล้องกับภาพรายสัปดาห์ที่ชี้ว่า จบรอบตั้งฐานหา C ในคลื่น 5 ณ 1280 จุด (แนวรับรายเดือน) ไปแล้ว เข้าหมายหลักการ ฟื้นตัว1350-1380 จุด

SET Index	แนวรับ		แนวต้าน
	เปิดสถานะ (B)	เป้าทำกำไร (B)	Cut loss (B)
Technical Buy : PLANB	7.85	8.35	7.60
Technical Buy : SJWD	13.00	14.20	12.60

- STATISTICS WATCH
- Short-Sell
 - Stock & Warrants Update
 - Top20 NVDR Update
 - Turnover List & Trading Alert
 - Cyclical Watch
 - Calendar



28 มิถุนายน 2567

ดัชนีตลาดหุ้น	ล่าสุด	-1D	-1W
ไทย (SET)	1,309.5	-0.7	1.6
จีน (SHCOMP)	2,945.9	-0.9	-2.0
ฮ่องกง (HSI)	17,716.5	-2.1	-3.4
ญี่ปุ่น (NIKKEI225)	39,341.5	-0.8	1.8
ฝรั่งเศส (CAC40)	7,530.7	-1.0	-1.8
เยอรมัน (DAX)	18,210.6	0.3	-0.2
ดาวโจนส์ (DJ)	39,550.0	0.0	1.0
เอส แอนด์ พี 500(SPX)	5,543.5	0.0	0.0

ที่มา: TQ professional

ราคาสินค้าโภคภัณฑ์	ล่าสุด	-1D	-1W
ตลาด Spot			
West Texas (US\$/บาร์เรล)	80.9	0.0	-1.5
Brent (US\$/บาร์เรล)	85.4	1.1	-0.3
น้ำมันดูไบ (US\$/บาร์เรล)	82.5	0.0	-0.1
Baltic Dry Index	2,031.0	3.4	2.4
ทองคำ (US\$/toz)	2,327.3	1.3	-1.4
ทองคำแท่ง (บาท)	40,350.0	-0.1	-0.6
LME Zinc (US\$/ตัน)	2,912.0	0.0	1.7
Palm oil (US\$/mt ton)	833.0	0.5	-1.0
Soybean (US\$/Bushel)	0.8	-1.3	0.0
Steel-HRC	717.0	0.0	-1.1
Sugar (US\$/ถุง 50 กก)	569.2	0.0	3.0

ที่มา: TQ professional

ยอดซื้อขายสุทธิของนักลงทุนต่างชาติในตลาดหุ้นเอเชีย	ล่าสุด	-1W	YTD
(ล้านบาท)			
Thailand	-1d	-5d	ytd
Indonesia	-50.2	-249.6	-4,251.5
S. Korea	0.5	-48.7	-2,647.1
Taiwan	101.2	134.9	-5,469.2

ยอดซื้อ-ขายสุทธิของนักลงทุนแต่ละประเภท	ล่าสุด	-1D	-1W
(ล้านบาท)			
นักลงทุนต่างชาติ	-2,386	-831	-1,960
สถาบันในประเทศ	-745	703	431
นักลงทุนรายย่อย	3,344	522	1,388
บัญชีบริษัทหลักทรัพย์	-213	-394	142

ตลาดเงิน		ดอกเบี้ยเงินฝากและเงินกู้	
อัตราดอกเบี้ยอ้างอิง			
ดอกเบี้ยเฟด	5.50%	ออมทรัพย์	0.35%
อาร์ พี 1 วัน	2.50%	ประจำ 3 เดือน	0.95%
		ประจำ 1 ปี	1.35%
ผลตอบแทนพันธบัตรรัฐบาลไทย			
6 เดือน	2.34%	MLR	3.85%
1 ปี	2.35%	MOR	7.30%
3 ปี	2.38%		
5 ปี	2.49%		
10 ปี	2.70%		

ที่มา: thaibtc, BBL

MARKET TALK

กลยุทธ์การลงทุน



หวังว่าจะเห็นจุดเปลี่ยนทางบวกใน 2H67

26 วันทำการที่ผ่านมา นักลงทุนต่างชาติขายสุทธิในตลาดหุ้นบ้านเราทุกวัน โดยมียอดขายสุทธิสะสม 4.9 หมื่นล้านบาท สถิติจำนวนวันการขายต่อเนื่องดังกล่าว เทียบเท่ากับช่วงที่เกิด HAMBURGER CRISIS ในปี 2008 และเป็นรองเพียงปี 1994 ก่อนเกิดวิกฤติต้มยำกุ้ง ซึ่งต่างชาติขายสุทธิต่อเนื่อง 27 วัน ภาวะการขายดังกล่าวถือเป็นแรงกดดันหลักของ SET INDEX อย่างไรก็ดีตามเรายังมีความคาดหวังเชิงบวกต่อทิศทางของตลาดในช่วง 2H67 เนื่องจากเห็นแรงหนุนจากหลายกลไกเข้ามาทำงานพร้อมกัน เริ่มจากภาพเศรษฐกิจไทยที่เชื่อว่าฟื้นตัวเป็นขั้นบันได การเริ่มบังคับใช้กฎเกณฑ์ใหม่ๆ ของ SET เช่น UPTRICK RULE , การดูแล PROGRAM TRADING ฯลฯ และที่สำคัญคือการเกิดขึ้นของกองทุนที่จะเข้ามาลงทุนในตลาดหุ้นไทย ทั้ง TESG และ วายุภักษ์

มองเห็นหลายกลไกที่น่าจะช่วยขับเคลื่อน SET INDEX ในช่วง 2H67 เทียบกับช่วง 1H67 ที่ขาดปัจจัยหนุน วันนี้คาดกรอบ 1305 – 1317 จุด หุ่น TOP PICK เลือก ADVANC, BDMS และ CPN

นักลงทุนต่างชาติขายสุทธิตลาดหุ้นไทยต่อเนื่อง 26 วัน เกือบ 5 หมื่นล้านบาท

Date	Foreign Net Sell Acc.	Foreign Net Sell	SET Index	Daily Return	Acc. Return
21/05/2024	-3,150,004,192	-3,150,004,192	1,370.83	0.6%	-0.6%
23/05/2024	-1,014,363,458	-4,164,367,650	1,367.84	0.2%	-0.8%
24/05/2024	-834,781,449	-4,999,149,099	1,364.48	0.2%	-1.0%
27/05/2024	-1,071,075,303	-6,070,224,402	1,366.37	0.1%	-0.9%
28/05/2024	-1,660,457,420	-7,730,681,821	1,362.70	0.3%	-1.2%
29/05/2024	3,562,439,258	-11,293,121,080	1,349.83	0.9%	-2.1%
30/05/2024	-1,372,783,090	-12,665,904,169	1,351.52	0.1%	-2.0%
31/05/2024	-4,097,897,773	-16,763,801,943	1,345.66	0.4%	-2.4%
04/06/2024	-2,243,421,098	-19,007,223,041	1,337.32	0.6%	-3.0%
05/06/2024	-121,228,553	-19,128,451,595	1,338.32	0.1%	-2.9%
06/06/2024	-1,184,649,458	-22,313,101,053	1,328.41	0.7%	-3.6%
07/06/2024	-495,869,933	-22,808,970,986	1,332.74	0.3%	-3.3%
10/06/2024	-1,612,797,857	-24,421,768,844	1,318.57	1.1%	-4.4%
11/06/2024	-1,208,682,121	-27,630,450,965	1,316.10	0.2%	-4.5%
12/06/2024	-1,815,861,532	-29,446,312,497	1,316.69	0.0%	-4.5%
13/06/2024	-2,024,950,188	-31,471,262,685	1,311.78	0.4%	-4.9%
14/06/2024	-714,124,431	-32,185,387,116	1,306.56	0.4%	-5.2%
17/06/2024	-2,705,276,018	-34,891,663,134	1,296.59	0.8%	-6.0%
18/06/2024	-1,740,439,242	-36,632,602,476	1,297.41	0.1%	-5.9%
19/06/2024	-2,692,880,358	-39,325,482,834	1,303.82	0.5%	-5.4%
20/06/2024	-1,959,893,906	-41,285,376,740	1,298.29	0.4%	-5.8%
21/06/2024	-1,580,303,855	-42,865,680,595	1,306.41	0.6%	-5.2%
24/06/2024	-1,087,973,730	-43,953,654,325	1,316.73	0.8%	-4.5%
25/06/2024	-1,844,802,706	-45,797,957,031	1,319.14	0.2%	-4.3%
26/06/2024	-831,328,822	-46,629,285,953	1,319.15	0.0%	-4.3%
27/06/2024	-2,385,960,048	-49,015,245,997	1,309.46	0.7%	-5.0%

ที่มา: SET , สายงานวิจัย บล. เอเชีย พลัส (25/06/2024)

🕒 28 มิถุนายน 2567

Support & resistance

- แนวรับ 1,300-1,305 จุด
- แนวต้าน 1,317-1,319 จุด

top picks

- ADVANC FV@B 252.00
- BDMS FV@B 33.00
- CPN FV@B 83.00

Research Division

บริษัทหลักทรัพย์ เอเชีย พลัส

เกิดศักดิ์ ทวีธีระธรรม, CISA

นักวิเคราะห์ปัจจัยพื้นฐานด้านตลาดทุน และทางเทคนิค

เลขทะเบียนนักวิเคราะห์: 004132

ภราดร เตียรณปราโมทย์

นักวิเคราะห์ปัจจัยพื้นฐานด้านหลักทรัพย์

เลขทะเบียนนักวิเคราะห์: 075365

ภวัต ภัทรพงษ์

นักวิเคราะห์ปัจจัยพื้นฐานด้านหลักทรัพย์

เลขทะเบียนนักวิเคราะห์: 117985

สิริลักษณ์ พันธรงค์

ผู้ช่วยนักวิเคราะห์

ข้อมูลในเอกสารฉบับนี้ รวบรวมมาจากแหล่งข้อมูลที่เชื่อถือได้ อย่างไรก็ดี บริษัทหลักทรัพย์ เอเชีย พลัส จำกัด ไม่สามารถที่จะยืนยันหรือรับรองความถูกต้องของข้อมูลเหล่านี้ได้ ไม่ว่าประการใดๆ บทวิเคราะห์ในเอกสารนี้ จัดทำขึ้นโดยอ้างอิงหลักการทางวิชาการเกี่ยวกับหลักการวิเคราะห์ และมีได้เป็นการขึ้น หรือเสนอแนะให้ซื้อขายหลักทรัพย์ใดๆ การตัดสินใจซื้อขายหลักทรัพย์ใดๆ ของผู้อ่าน ไม่ว่าจะเกิดจากการอ่านบทความในเอกสารนี้หรือไม่ก็ตาม ล้วนเป็นผลจากการใช้วิจารณญาณของผู้อ่าน โดยไม่มีส่วนเกี่ยวข้องกับหรือพินิจพิเคราะห์กับ บริษัทหลักทรัพย์ เอเชีย พลัส จำกัด ไม่ว่ากรณีใด



MARKET TALK

กลยุทธ์การลงทุน

เศรษฐกิจไทยในครึ่งปีหลัง ยังมีความหวังจากหลายปัจจัยบวก

ภาพรวมเศรษฐกิจบ้านเราในช่วงปีที่ผ่านมา ถือว่าขยายตัวในระดับที่ค่อนข้างต่ำ โดย GDP ไทยงวด 1Q67 ออกมา +1.5%YOY เท่านั้น (GDP ไทยโตต่ำสุดใน ASEAN) อย่างไรก็ตามระยะถัดไปคาดหวังเศรษฐกิจไทยเติบโตแบบขึ้นบันได โดยBLOOMBERG คาดการณ์ GDP GROWTH ใน 2Q67 +2.1%YOY, 3Q67 +2.6%YOY, 4Q67 +3.8%YOY ขณะที่ตลอดปี 2567 สำนักเศรษฐกิจต่างๆ ที่คาด GDP GROWTH บ้านเราอาจเติบโตราว 2.4%YOY - 2.7%YOY

คาดการณ์ GDP ไทยเติบโต YOY เป็นขึ้นบันได



ที่มา: BLOOMBERG, สายงานวิจัย บล. เอเซีย พลัส

สำนักเศรษฐกิจต่างๆ คาด GDP GROWTH ไทย

สำนักเศรษฐกิจ	GDP 2567F		วันที่ Update
	ใหม่	เดิม	
ธนาคารแห่งประเทศไทย	2.60%	2.75%	04/10/2024
กระทรวงการคลัง	2.40%	2.80%	29/04/2024
สศช. (สภาพัฒน์)	2.70%	3.20%	19/02/2024
คก.ร่วมภาคเอกชน 3 สถาบัน (กกร.)	2.45%	2.75%	08/05/2024
ม.หอการค้าไทย	2.60%	3.20%	19/03/2024
IMF	2.70%	4.40%	17/04/2024
World Bank	2.40%	3.20%	11/06/2024
ADB	2.60%	3.30%	04/11/2024
เฉลี่ย	2.6%	3.2%	

ที่มา: FED WATCH TOOL

สำหรับสาเหตุหลักมาจากบทบาทของนโยบายการคลัง ที่ทยอยเดินหน้าที่เป็นตัวขับเคลื่อน GDP GROWTH ไทย ซึ่งเชื่อว่าจะเริ่มเห็นความชัดเจนมากขึ้นในช่วง 2Q67-4Q67 ขณะที่เป้าหมายการกระตุ้นเศรษฐกิจไทยของภาครัฐฯ ส่วนใหญ่จะเน้นไปที่ 3 เรื่อง หลักๆ ดังนี้

- 1. การใช้จ่ายภาครัฐ (G)** ผ่านการเร่งเบิกจ่ายงบประมาณปี 2567 วงเงิน 3.60 ล้านล้านบาท เฉพาะอย่างยิ่งด้านการลงทุน และเห็นความต่อเนื่องของการใช้จ่ายงบประมาณปี 2568 วงเงิน 3.75 ล้านล้านบาท
- 2. การบริโภคภาคครัวเรือน (C)** ตั้งแต่รัฐบาลเตรียมปรับขึ้นค่าแรงขั้นต่ำ 400 บาท/วัน(เริ่ม 1 ต.ค.67) และการมีโครงการ DIGITAL WALLET 10,000 บาท/คน ที่จะเริ่มใช้ได้ในช่วงไตรมาส 4 อีกทั้งภาครัฐยังมีมาตรการส่งเสริมภาคท่องเที่ยวต่อเนื่อง
- 3. การลงทุนเอกชน (I)** ยังมีแนวโน้มเติบโตเด่น หลังต่างชาติที่ได้รับการส่งเสริมลงทุน มีเม็ดเงินเข้ามาลงทุนในไทยช่วง 5M67 ทะลุ 7.1 หมื่นล้านบาท และปรับตัวเพิ่มขึ้น 58%YOY

MARKET TALK

กลยุทธ์การลงทุน

ส่วนในมุมมองตลาดการเงินช่วงครึ่งปีหลัง ยังมีแรงบวกจากหลายๆ ปัจจัย ไม่ว่าจะเป็นมาตรการสร้างความเชื่อมั่นของ SET เห็นเป็นรูปธรรมมากขึ้น ทั้งการควบคุม SHORT SELL, UPTICK RULE ทุกรัฐ (การประกาศใช้กฎในวันที่ 1 ก.ค.67), DPB (DYNAMIC PRICE BAND) รวมไปถึงการออกกองทุน TESG และกองทุนวายุภักษ์ 3 ซึ่งน่าจะเห็นเม็ดเงินเข้ามาในระบบ ช่วยดัน SET INDEX ยับขึ้นได้อีกครั้ง

สรุป ในช่วงครึ่งปีหลังของปีนี้ ยังมีความหวังแรงบวกจากหลายๆ ภาคส่วน ตั้งแต่เศรษฐกิจไทยเติบโตแบบขึ้นบันได มาตรการเรียกความเชื่อมั่นตลาดทุน และรอคอยเม็ดเงินไหลเข้าระบบจากกองทุน TESG และ กองทุนวายุภักษ์

การลดดอกเบี้ยในไทย อาจไม่เกิดขึ้นในปีนี้ หนุนค่าเงินบาทมีเสถียรภาพมากขึ้น

หลังอัตราเงินเฟ้อทั่วไป (CPI) เดือน พ.ค. +1.54%YOY (สูงกว่าคาด 1.2%) ขยายตัวต่อเนื่องจากเดือนก่อนที่ +0.19%MOM ทำให้อัตราดอกเบี้ยที่แท้จริงมีแนวโน้มปรับตัวลดต่อเนื่อง จนล่าสุดอยู่ที่ 0.96% (ดอกเบี้ย 2.5% - เงินเฟ้อ 1.54%) ซึ่งอยู่ในระดับต่ำกว่าหลายๆ ประเทศ อาทิ อังกฤษ 3.25% , สหรัฐฯ 2.20%, ยุโรป 1.65% เป็นต้น ซึ่งประเด็นดังกล่าว อาจเป็นสาเหตุที่ทำให้ FUND FLOW ชะลอการไหลออกได้ และหนุนให้ค่าเงินบาทมีเสถียรภาพมากขึ้นในอนาคต

อัตราดอกเบี้ยที่แท้จริงไทยล่าสุดต่ำกว่า 1%

ประเทศ	ดอกเบี้ยนโยบาย ปัจจุบัน	เงินเฟ้อ (CPI) ปัจจุบัน	ดอกเบี้ยที่แท้จริง (%) ปัจจุบัน
อังกฤษ	5.25	2.00	3.25
สหรัฐ	5.50	3.30	2.20
ยุโรป	4.25	2.60	1.65
ไทย	2.50	1.54	0.96

ที่มา: BLOOMBERG, สายงานวิจัย บล. เอเซีย พลัส

ขณะที่ระยะถัดไป BLOOMBERG คาดการณ์เงินเฟ้อไทยใน 2Q67 จะยับขึ้นเป็น +0.6%YOY และมีแนวโน้มเพิ่มขึ้นใน 3Q67-4Q67 ที่ระดับ 1.1%YOY – 2.0%YOY ประเด็นดังกล่าว สอดคล้องกับมุมมองของ ธปท.ที่คาดการณ์เงินเฟ้อไทยในปีนี้จะอยู่ในช่วง 1%YOY - 3%YOY ซึ่ง กนง.มองว่าอัตราดอกเบี้ยนโยบาย 2.5% อยู่ในระดับที่สอดคล้องกับการขยายตัวของเศรษฐกิจเข้าสู่ศักยภาพและเงินเฟ้อที่ปรับดีขึ้น รวมทั้งเอื้อต่อรักษาเสถียรภาพเศรษฐกิจและการเงินในระยะยาวแล้ว ทำให้เราอาจไม่เห็นการลดดอกเบี้ยของ กนง. ในปีนี้

MARKET TALK

กลยุทธ์การลงทุน

สรุป หลังจากตัวเลขเศรษฐกิจที่ออกมาดีขึ้นทั้ง GDP GROWTH และ CPI จึงทำให้ กนง.ยังไม่ส่งสัญญาณ DOVISH ในปีนี้ ประเด็นดังกล่าว จึงทำให้ค่าเงินบาทมีโอกาส แข็งค่าระยะถัดไป และหุ้น FLOW ต่างชาติไม่ไหลออกจากบ้านเราไปมากกว่านี้

ต่างชาติขายหุ้นติดต่อกันนาน 26 วันทำการ นานสุดเป็นอันดับ 2 ในประวัติศาสตร์

ตลอดช่วง 1 เดือนกว่าๆ (21 พ.ค. – 27 มิ.ย. 67) หรือราว 26 วันทำการ ต่างชาติขาย สุทธิหุ้นไทยติดต่อกันทุกวัน และเป็นการขายสุทธิติดต่อกันนานสุดเป็นอันดับ 2 ใน ประวัติศาสตร์ ด้วยมูลค่ารวมเกือบ 5 หมื่นล้านบาท กด SET INDEX ปรับตัวลงมา - 5%

ต่างชาติขายหุ้นไทย 26 วันทำการติด เทียบ 5 หมื่นล้านบาท กด SET INDEX -5%

Date	Foreign Net Sell Acc.	Foreign Net Sell	SET Index	Daily Return	Acc. Return
21/05/2024	-3,150,004,192	-3,150,004,192	1,370.83	0.6%	-0.6%
23/05/2024	-1,014,363,458	-4,164,367,650	1,367.84	0.2%	-0.8%
24/05/2024	-834,781,449	-4,999,149,099	1,364.48	0.2%	-1.0%
27/05/2024	-1,071,075,303	-6,070,224,402	1,366.37	0.1%	-0.9%
28/05/2024	-1,660,457,420	-7,730,681,821	1,362.70	0.3%	-1.2%
29/05/2024	3,562,439,258	-11,293,121,060	1,349.83	0.9%	-2.1%
30/05/2024	-1,372,783,090	-12,665,904,150	1,351.52	0.1%	-2.0%
31/05/2024	-4,097,897,773	-16,763,801,923	1,345.66	0.4%	-2.4%
04/06/2024	-2,244,421,098	-19,007,223,021	1,337.32	0.6%	-3.0%
05/06/2024	-121,228,553	-19,128,451,574	1,338.32	0.1%	-2.9%
06/06/2024	-3,184,649,458	-22,313,101,033	1,328.41	0.7%	-3.6%
07/06/2024	-495,869,913	-22,808,970,946	1,332.74	0.3%	-3.3%
10/06/2024	-1,612,787,857	-24,421,758,804	1,318.57	1.1%	-4.4%
11/06/2024	-3,208,682,121	-27,630,450,925	1,316.10	0.2%	-4.5%
12/06/2024	-1,815,861,532	-29,446,312,457	1,316.69	0.0%	-4.5%
13/06/2024	-2,024,950,185	-31,471,262,642	1,311.78	0.4%	-4.9%
14/06/2024	-714,124,531	-32,185,387,173	1,306.56	0.4%	-5.2%
17/06/2024	-2,706,276,018	-34,891,663,191	1,296.59	0.8%	-6.0%
18/06/2024	-1,740,489,242	-36,632,602,433	1,297.41	0.1%	-5.9%
19/06/2024	-2,682,880,358	-39,325,482,832	1,303.82	0.5%	-5.4%
20/06/2024	-1,959,893,906	-41,285,376,738	1,298.29	0.4%	-5.8%
21/06/2024	-1,580,303,855	-42,865,680,593	1,306.41	0.6%	-5.2%
24/06/2024	-1,087,973,730	-43,953,654,322	1,316.73	0.8%	-4.5%
25/06/2024	-1,844,802,706	-45,797,957,028	1,319.14	0.2%	-4.3%
26/06/2024	-831,328,822	-46,629,285,950	1,319.15	0.0%	-4.3%
27/06/2024	-2,385,960,048	-49,015,245,997	1,309.46	0.7%	-5.0%

ที่มา: SET, สายงานวิจัย บล. เอเชีย พลัส

สะท้อนได้จาก ข้อมูลที่ฝ่ายวิจัยฯ ทำการศึกษา FUND FLOW ย้อนหลังทั้งหมดที่ทาง ตลาดหลักทรัพย์เปิดเผยข้อมูลตั้งแต่ปี 2535 ถึงปัจจุบัน โดยการหาช่วงเวลาและ เหตุการณ์ต่างๆ ที่ต่างชาติขายสุทธิติดต่อกันนานสุด 10 อันดับแรก พบว่า อันดับที่ 1 คือ ที่ต่างชาติขายสุทธิติดต่อกันสูงสุดเป็นประวัติการณ์ คือ 27 วันทำการ เกิดขึ้น ในช่วงปี 2537 เป็นช่วงก่อนเกิดวิกฤตต้มยำกุ้ง ต่างชาติขายสุทธิไป 2.3 หมื่นล้านบาท และอันดับอื่นๆ จะสังเกตได้ว่าเป็นช่วงที่ตลาดหุ้นไทยได้เผชิญกับวิกฤตต่างๆ เช่น ช่วง วิกฤตซับไพร์ม, วิกฤตดอกคอม, สงครามการค้าจีน สหรัฐ, ช่วงพฤษภาทมิฬ และ วิกฤตโควิด เป็นต้น

MARKET TALK

กลยุทธ์การลงทุน

ช่วงเวลาและเหตุการณ์ต่างๆ ที่ต่างชาตินายสุทธิติดต่อกันนานสุด 10 อันดับ
แรกในประวัติศาสตร์

No.	End Date	ขายติดต่อกัน (ขายสะสม (บาท))	เหตุการณ์ที่เกิดขึ้นในช่วงนั้น
1	23/03/1994	-27 (23,438,374,494)	ช่วงก่อนต้มยำกุ้ง
2	27/06/2024	-26 (49,015,245,997)	ปัจจุบัน
3	05/08/2008	-26 (43,272,647,246)	ซับไพร์ม
4	25/11/2016	-25 (37,614,940,000)	หลัง ร. 9 สวรรคต
5	28/01/1994	-22 (85,551,426,921)	ช่วงก่อนต้มยำกุ้ง
6	22/09/2000	-22 (3,998,562,379)	วิกฤตดอทคอม
7	02/11/2018	-22 (66,488,620,000)	สงครามการค้าจีน สหรัฐ
8	20/08/1996	-21 (8,751,828,760)	ช่วงต้มยำกุ้ง
9	16/07/1992	-19 (2,858,193,745)	หลังพฤษภาทมิฬ
10	28/05/2020	-19 (39,529,160,000)	วิกฤตโควิด

ที่มา: SET, สายงานวิจัย ua. เอเชีย พลัส

อย่างไรก็ตาม VALUATION อยู่ในระดับที่น่าสนใจมาก ณ SET INDEX ที่ 1300 จุด มี P/E67F ที่ต่ำเพียง 14.2 เท่า (ต่ำกว่า -1SD), PBV 1.22 เท่า (ต่ำกว่า -2SD) และ DIVIDEND YIELD สูงถึง 3.5% (สูงกว่า+1SD) บวกกับความคืบหน้าการเดินหน้า กระตุ้นเศรษฐกิจจากภาครัฐ, รอรับเบ็ดเงินจากกองทุน THAIESG ใหม่เข้ามาหนุน และเริ่มเพิ่มเสถียรภาพจากตลาดหลักทรัพย์ อย่าง UPTICK คาดจะช่วยหนุนให้ดัชนี ค่อยๆ กทยอยฟื้น รวมถึงต่างชาติอาจจะค่อยๆ ขายสุทธิเบาลงได้

WORLD OF TECHNICAL

กลยุทธ์ลงทุนทางเทคนิค



🕒 28 มิถุนายน 2567

SET INDEX



แนวรับ: 1300-1305 จุด

แนวต้าน: 1317-1319 จุด

ประเด็นวิเคราะห์:

- 27 มิ.ย. นักลงทุนต่างชาติขายสุทธิ 2,386 ลบ. YTD ขายสุทธิสะสม 114,411 ลบ. โดยยังไม่มีสัญญาณการกลับเข้ามาซื้อ แม้ SET INDEX จะปรับลงมาแล้วถึง 24% จาก High ปี 2566 ที่ 1696 จุด ลงแตะ Low 1282 จุด วันนี้งานกรอบ Sideways 1305-1317 จุด
- วันนี้หากปิดสิ้นเดือนที่ 1330 จุด (สั้นค่าเฉลี่ย 200 เดือน) ไม่ได้ การฟื้นตัวในระยะถัดไปจะอัดมาก และ Fibonacci 38.2% ช่วงแนวต้าน 1330-1340 จุดจะผ่านยาก แต่คาดว่า Low 19 มิ.ย. ณ 1282 จุดจะเป็นจุดต่ำสุดของรอบ สอดคล้องกับภาพรายสัปดาห์ที่ชี้ว่าจบรอบตั้งฐานหา C ในคลื่น 5 ณ 1280 จุด (แนวรับรายเดือน) ไปแล้ว เบ้าหมายหลักการฟื้นตัว 1350-1380 จุด

สรุป:

- ซื้อกลับไป 2 จังหวะ 1. 1288 จุด 2. ใกล้ 1278 จุดถือรอดกลับ รอบเปลี่ยนเป็นบวกเมื่อยืน 1330 จุด **กรณีหลุด 1270 จุด รอดูทิศทาง**

Top 5 Most Active Value (BLOCK TRADE)

Stock	Support	Resistance	Recommend
1 KBANK	123.50	128.50	สัญญาณบวจาก Hammer รอบสั้นมีโอกาสรับวาน์ทดสอบ 128.50 บาท
2 SCB	101.00	106.00	แกว่ง Sideways ช่วงสั้นมีโอกาสหาฐานต่อจากแกว่งเทียน Bearish
3 BH	245.00	259.00	Breakout กรอบบน Sideways Down มีโอกาสทดสอบ 259.00 บาท
4 TRUE	8.45	9.50	พักตัวรอบ Ascending Triangle หากผ่าน 9.00 บาท จะเปิด Upside
5 CPALL	54.50	57.50	แกว่งเทียน Morning Star รอบสั้นมีโอกาสเปิด Upside ไปที่ 57.50 บาท

ที่มา: สายงานวิจัย บล. เอเชีย พลัส

WORLD OF TECHNICAL

กลยุทธ์ลงทุนทางเทคนิค



PLANB

TECHNICAL SIGNAL: ซื้อ

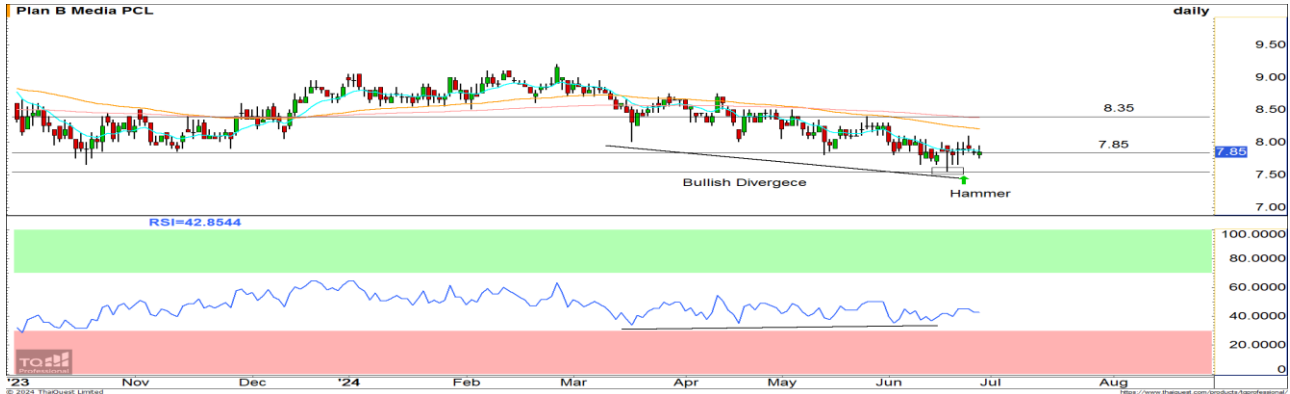

แนวรับ 7.85 บาท

แนวต้าน: 8.35 บาท

ประเด็นวิเคราะห์:

- PLANB แนวโน้มหลักยังเป็นขาลง แต่อย่างไรก็ตาม หากวัดรอบย่อย ส่งสัญญาณกลับตัวจากแท่งเทียน Hammer ดิ่งกลับทดสอบ EMA 10 วัน พร้อมสะท้อนโมเมนตัมสั้นที่แกร่ง แนะนำสะสมเมื่อย่อ ประเมินเป้าหมายรอบริชวอนไว้ที่ 8.35 บาท
- RSI เกิดสัญญาณ Bullish Divergence สนับสนุน Price Action

คำแนะนำ:

- PLANB รับหรือวน 7.85 บาท เป้าทำกำไร 8.35 บาท และ **Cut Loss เมื่อแตะที่ 7.60 บาท**

SJWD

TECHNICAL SIGNAL: ซื้อ

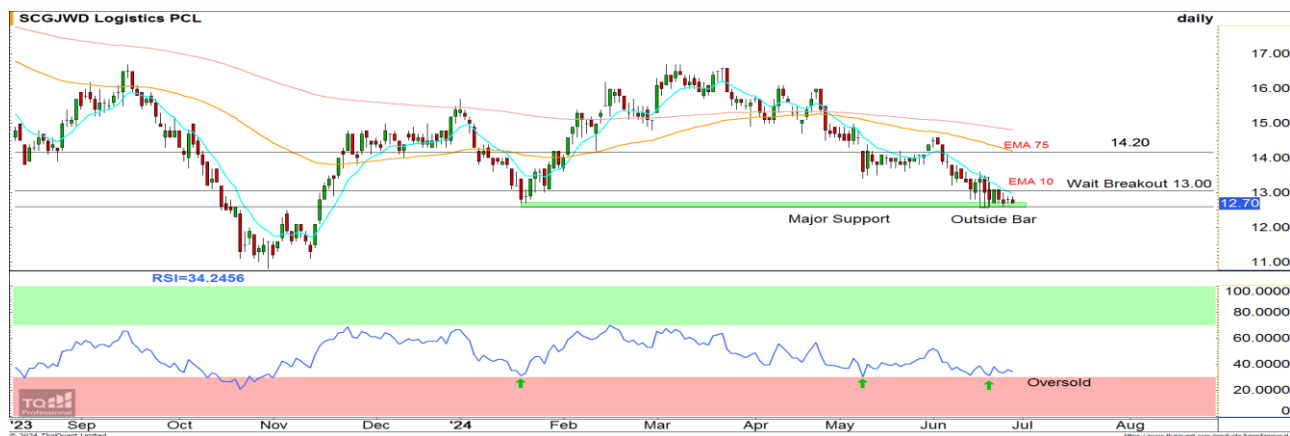

แนวรับ: 12.70 บาท

แนวต้าน: 14.20 บาท

ประเด็นวิเคราะห์:

- SJWD พักภายใต้กรอบ Sideways Down รอบย่อยแท่งเทียนทำ Outside Bar ที่แนวรับพร้อมเริ่มทำฐานได้แกร่งโซน 12.60 บาท กลยุทธ์แนะนำรับเมื่อ Breakout โมเมนตัมสั้น EMA 10 วัน ที่ 13.00 บาท คาดหวังรอบทดสอบ EMA 75 วัน ที่ 14.20 บาท
- RSI พ้นตัวกลับจากเขต Oversold สะท้อน Downside ที่จำกัด

คำแนะนำ:

- SJWD Follow Buy ที่ 13.00 บาท เป้าทำกำไร 14.20 บาท **Cut Loss เมื่อแตะที่ 12.60 บาท**

WORLD OF TECHNICAL

กลยุทธ์ลงทุนทางเทคนิค



ASPS Technical Portfolio

Date	Stock	Target Price	Cut Loss/	Price Start	Price Close	Return %	Weight	Action
TECHNICAL BUY SIGNAL								
28-Jun-24	PLANB	8.35	7.60	N.A.	7.85	N.A.	7.50%	รับบริเวณ 7.85 บาท
28-Jun-24	SJWD	14.20	12.60	N.A.	12.70	N.A.	7.50%	Follow Buy ที่ 13.00 บาท
27-Jun-24	PSL	10.50	9.55	9.85	9.65	-2.03%	7.50%	เปิดสถานะได้ที่ 9.85 บาท
27-Jun-24	MC	11.50	10.40	N.A.	10.90	N.A.	7.50%	รับบริเวณ 10.70 บาท
27-Jun-24	ADVICE	4.70	4.22	4.38	4.36	-0.46%	7.50%	เปิดสถานะได้ที่ 4.38 บาท
27-Jun-24	SPRC	8.75	8.00	8.25	8.20	-0.61%	7.50%	เปิดสถานะได้ที่ 8.25 บาท
26-Jun-24	WICE	6.80	6.15	6.40	6.55	2.34%	7.50%	เปิดสถานะได้ที่ 6.40 บาท
26-Jun-24	BGRIM	23.70	21.10	21.80	21.90	0.46%	7.50%	เปิดสถานะได้ที่ 21.80 บาท
26-Jun-24	SCGP	37.50	33.50	N.A.	33.50	N.A.	7.50%	Follow Buy ที่ 34.75 บาท
25-Jun-24	ROJNA	6.50	5.80	6.00	6.10	1.67%	7.50%	ปิดสถานะ*
25-Jun-24	OSP	25.25	22.50	23.20	23.20	0.00%	7.50%	ปิดสถานะ*
TECHNICAL SELL SIGNAL								

*หมายเหตุ: หากราคาไม่ถึงเป้าหมายที่กำหนดภายใน 3 วัน แนะนำปิดสถานะเพื่อลดความเสี่ยง

**ปรับกลยุทธ์: เปลี่ยนจุดเข้าซื้อหรือจุดขาย

ที่มา: สายงานวิจัย บล. เอเชีย พลัส

Accumulated Return of Technical Portfolio

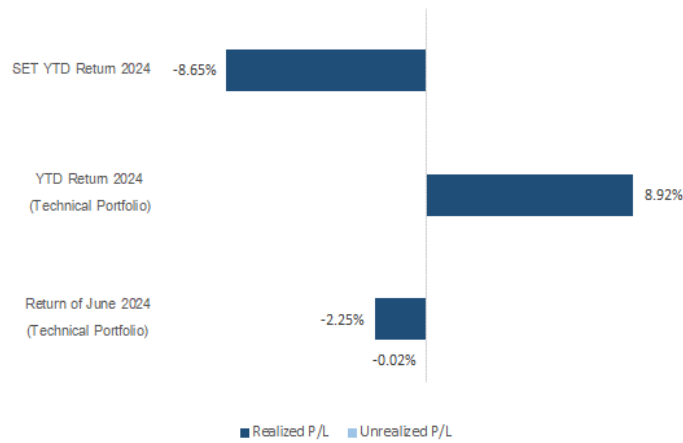

ที่มา: สายงานวิจัย บล. เอเชีย พลัส

WORLD OF TECHNICAL

กลยุทธ์ลงทุนทางเทคนิค



SET50 INDEX FUTURES

S50U24 : LONG

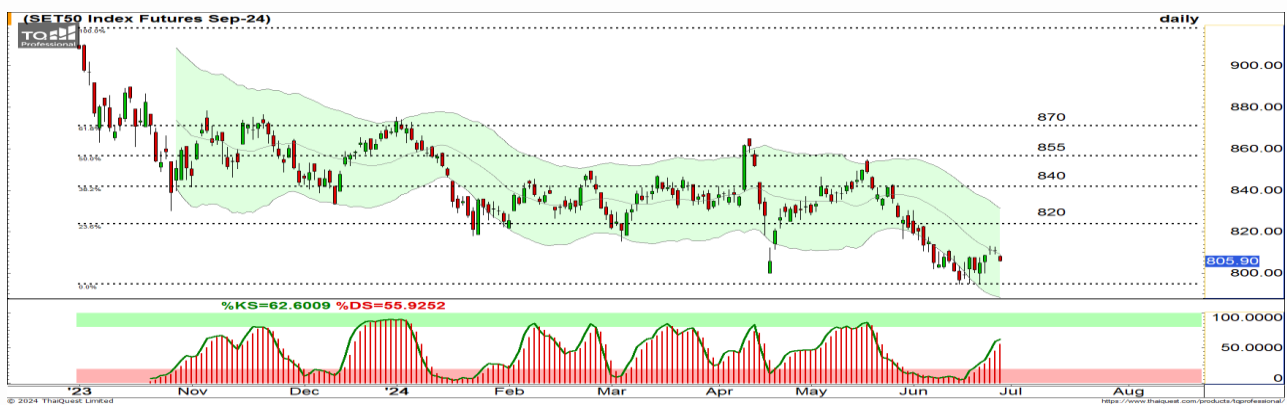

แนวรับ: 800-805 จุด

แนวต้าน: 812-816 จุด

ประเด็นวิเคราะห์: S50M24 ซ้อยาววันสุดท้าย 27 มิ.ย. 67

- 27 มิ.ย. นักลงทุนต่างชาติ Short สุทธิต่อเนื่องเป็นวันที่สอง 9,481 สัญญา โดย Open Interest ลดลง 10,231 สัญญา ซึ่งเป็นการปิดสถานะ Long บางส่วน และสะท้อนว่าไม่มีการ Rollover เมื่ง Long ของ S50M24 ไปที่ S50U24
- วันนี้ Sideways ช่วง 802-812 จุด โดยรอบสปีดคาร์ทหน้ามีแนวต้านวางหนาแน่นที่ Fibonacci 23.6% ณ 820 จุด แต่ยังไม่ลบล้างรอบพื่น Double Bottoms ทรายที่ยืน Low เหนือ 790 จุดได้ คำสัญญาณทางเทคนิคโชว์ว่า Momentum จะลดช่วงบวกลง เช่น Slow Stochastic

คำแนะนำ: S50U24

- ต้นทุน Long 795 จุด หรือ Follow Long หลังพื่น 805 จุด ถือรอทำกำไร 816-830 จุด **ตั้ง 2 ธรณิหุด 790 จุดตัดขาดทุน**

SINGLE STOCK FUTURES

ADVANCU24: LONG



แนวรับ: 210 บาท

แนวต้าน: 220 บาท

ประเด็นวิเคราะห์:

- ADVANC รอบหลักส่งสัญญาณกลับตัวจาก Inverse Head & Shoulders ยืนยันรอบด้วยจิงหวะ: Breakout Neck Line
- RSI เร่งสู่ระดับ 50 บ่งชี้การเข้าสู่เขต Bullish Zone

คำแนะนำ:

- แนะนำ Long ADVANCU24 บริเวณ 210 บาท มีเป้าหมายทำกำไรที่ 220 บาท **Cut Loss 2 บาทจากทุน**

WORLD OF TECHNICAL

กลยุทธ์ลงทุนทางเทคนิค



GOLD ONLINE FUTURES

GOU24 : LONG

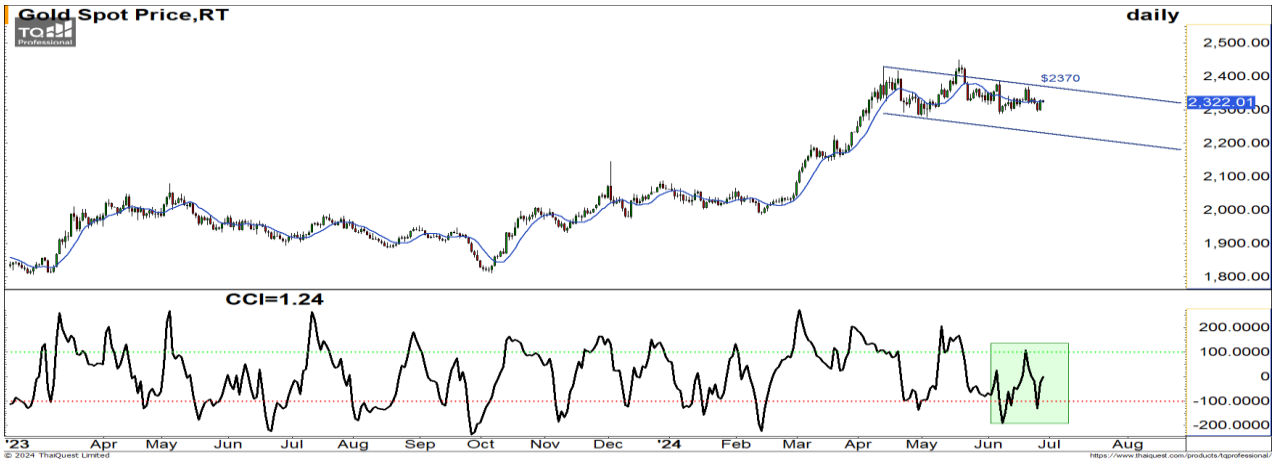

แนวรับ: \$2285-\$2300

แนวต้าน: \$2370, \$2400

ประเด็นวิเคราะห์:

- (+) ความเสี่ยงเชิงภูมิรัฐศาสตร์เพิ่มสูงขึ้น หนุนการซื้อทองคำสำรองของหลายประเทศ หลังอิสราเอลระบุว่าเลบานอนอาจกลับสู้ยัคคิดได้ หากอิสราเอลเปิดฉากทำสงคราม
- (+) วันนี้ 19.30 น. ยังรอดูดัชนีราคาการใช้จ่ายด้านการบริโภคส่วนบุคคล (PCE) เดือน พ.ค. เช่นเดิม โดยตลาดคาดไว้ที่ 0.1%MoM ลดลงจากเดือนก่อนหน้าที่ 0.2% และดัชนีราคาการใช้จ่ายด้านการบริโภคส่วนบุคคลพื้นฐาน (Core PCE) ตลาดคาด 2.6%YoY ชะลอตัวจากเดือน เม.ย. ที่ 2.8% และใกล้เป้าหมายเงินเฟ้อของ FED ที่ 2% ฉะนั้นโอกาสที่จะ FED จะลดดอกเบี้ยครั้งแรกในรอบประชุม ก.ย. นี้ มีมากขึ้น
- คาดว่าราคาทองคำตลาด COMEX ณ Low 26 มิ.ย. \$2293 จะมีรอบฟื้นช่วงสั้น แต่ยังมีเสียงดังเพื่อลงต่อ คาดจะติดช่วงแนวต้าน \$2370-\$2400 แต่ยังมีแรงที่ภาพรายสัปดาห์-เดือน เสียงจบ High ที่ \$2450 ไปแล้ว ตามการยืนยันของ RSI ที่เกิด Bearish Divergence มีฐานต่ำกว่า \$2300

คำแนะนำ: GOM24 ซื้อขายวันสุดท้าย 27 มิ.ย. 67

- พอร์ตว่างแ่นรอเปิด Long ช่วงย่อทดสอบ \$2330-\$2345 **หลุด \$2325 Cut Loss**

SPDR Gold Shares

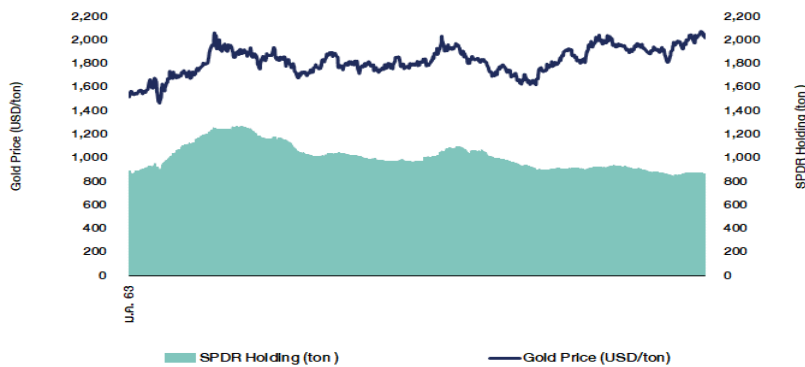

ที่มา: สายงานวิจัย บล. เอเชีย พลัส

WORLD OF TECHNICAL

กลยุทธ์ลงทุนทางเทคนิค



สถานะนักลงทุน

SET50 Futures Long(Short) Position : Contract	Contract			Accumulated Long(Short)		
	Long	Short	Net	2 Days	1 Weeks	1 Months
Institution	38,197	35,056	3,141	5,284	-308	7,636
Foreign	68,176	77,657	-9,481	-18,852	31,055	-84,227
Retail	111,778	105,438	6,340	13,568	-30,747	76,591

Single Stock Futures Long(Short) Position : Contract	Contract			Accumulated Long(Short)		
	Long	Short	Net	2 Days	1 Weeks	1 Months
Institution	115,531	145,460	-29,929	-25,527	-19,610	-15,509
Foreign	61,250	63,971	-2,721	-2,495	11,113	27,157
Retail	206,530	173,880	32,650	28,022	8,497	-11,648

ที่มา: สายงานวิจัย บล. เอเชีย พลัส (*MTD 28 พ.ค.- 27 มิ.ย.67)

ภาพรวมการซื้อขาย SET50 Index

UNDERLYING	Close	Chg	%Chg	ผลการซื้อขาย
SET50	811.50	-6.08	-0.75%	27/6/24

Symbol	Settle	Chg	%Chg	Vol.	OI	OI Chg
S50J24	833.96	0.0	0.0%	65	442	0
S50K24	830.67	0.0	0.0%	83	243	0
S50M24	813.43	-3.8	-0.5%	43,285	114,057	4,005
S50U24	805.90	-5.0	-0.6%	153,178	571,580	4,836
S50Z24	807.80	-5.0	-0.6%	12,063	46,360	2,457
S50H25	805.10	-4.9	-0.6%	2,809	22,073	1,712

ที่มา: สายงานวิจัย บล. เอเชีย พลัส

Top 20 Most Active Volume

	Future	Settle Price	Basis	Vol	OI	OI Change	Leverage	Resistance	Support
1	TRUEU24	8.85	4.84	11,226	25,397	9,605	9.28	8.82	8.63
2	VGIU24	1.45	7.55	4,999	13,238	1,425		1.54	1.40
3	BANPU24	4.88	1.71	4,556	33,570	4,198		4.95	4.58
4	AAVU24	2.07	4.6	4,003	12,756	4,001	7.88	2.08	1.97
5	EAU24	15	5.85	3,506	9,371	1,463	13.64	17.30	15.61
6	GUNKULU24	2.63	3.7	3,071	126,715	1,061	6.61	2.69	2.60
7	BEMU24	7.7	17.5	3,028	23,423	2,515	6.92	7.70	7.60
8	TTBU24	1.69	9.65	2,491	17,709	819	14.76	1.72	1.67
9	IRPCU24	1.67	4.88	2,069	24,237	2,065	16.03	1.69	1.58
10	JASU24X	2.95	211	2,043	59,927	2,031	13.97	3.01	2.89
11	PRMU24	8.45	21.4	2,001	14,525	1	3.97	8.55	8.45
12	IVLU24	19.9	21.1	1,819	9,252	1,689	16.71	20.35	18.46
13	GULFU24	40.31	251	1,574	8,241	678	18.21	41.48	40.31
14	WHAU24	4.87	37.5	1,553	16,306	458	11.98	4.97	4.85
15	LHU24	5.81	58.25	1,163	39,660	654	11.10	5.87	5.57
16	AWCU24	3.51	0.49	1,034	13,933	571	4.05	3.57	3.36
17	CHGU24	2.6	9	1,008	2,025	1,006	6.19	2.62	2.56
18	BCPU24	37.4	21.9	1,005	2,375	104	6.38	38.97	37.35
19	BLANDU24	0.57	27	1,002	6,375	998	17.05	0.57	0.53
20	STPIU24	3.22	40.25	1,001	5,550	1,001	8.12	3.25	3.11

ที่มา: สายงานวิจัย บล. เอเชีย พลัส

Tracking Performance

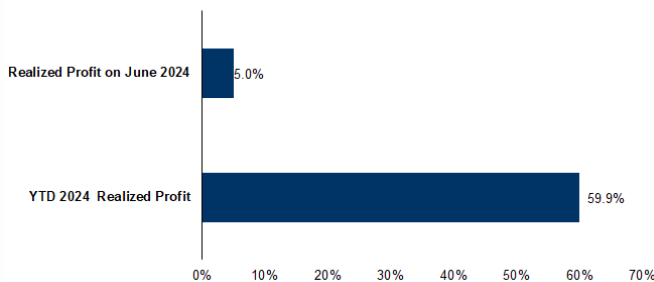

หมายเหตุ การคำนวณผลตอบแทนจะใช้ราคาเปิดในวันแนะนำเป็นต้นทุน เทียบกับราคาปิดล่าสุด เป็นผลตอบแทนสะสมจนกว่าจะถึงวันที่ฝ่ายวิจัยแนะนำให้ปิดสถานะทำกำไร/ตัดขาดทุน

ที่มา: สายงานวิจัย บล. เอเชีย พลัส

RESEARCH DIVISION

บริษัทหลักทรัพย์ เอเชีย พลัส

เกิดศักดิ์ ทวีธีระธรรม, CISA

นักวิเคราะห์ปัจจัยพื้นฐานด้านตลาดทุน และทางเทคนิค
เลขทะเบียนนักวิเคราะห์: 004132

ประสิทธิ์ รัตนกิจภม, CISA, CFA

นักวิเคราะห์ปัจจัยพื้นฐานด้านตลาดทุน และด้านเทคนิค
เลขทะเบียนนักวิเคราะห์: 025917

นวลพรรณ น้อยรัชชกุล

นักวิเคราะห์ปัจจัยพื้นฐานด้านตลาดทุน และด้านเทคนิค
เลขทะเบียนนักวิเคราะห์: 019994

ปวีศา เลิศกิจคุณานนท์

นักวิเคราะห์ปัจจัยพื้นฐานด้านตลาดทุน และด้านเทคนิค
เลขทะเบียนนักวิเคราะห์: 009579

ธนัฐธ เกิคนตร

นักวิเคราะห์ปัจจัยพื้นฐานด้านตลาดทุน และด้านเทคนิค
เลขทะเบียนนักวิเคราะห์: 048495

TOP20 NVDR UPDATE



28 มิถุนายน 2567

Top 20 NVDR Net Buying Value (B m)

Stock	Date					
	27-มิ.ย.	26-มิ.ย.	25-มิ.ย.	24-มิ.ย.	21-มิ.ย.	20-มิ.ย.
BH	361.4	-35.6	-58.2	-104.2	-61.9	-2.3
CPALL	288.7	62.3	114.1	168.6	59.6	-571.7
EA	106.8	2.7	66.3	-2.9	-28.3	100.9
MINT	95.8	-42.5	-37.3	-39.4	-118.0	-130.7
AS	92.3	0.2	0.1	0.0	-0.6	0.5
ADVANC	91.3	88.0	161.8	13.7	-134.6	-87.1
IVL	82.2	-6.1	45.1	3.0	-21.0	19.1
TRUE	73.8	102.6	5.2	8.9	-77.6	179.4
BGRIM	63.0	134.0	-8.3	-33.4	40.5	-86.6
GULF	45.3	-16.7	-13.7	-26.3	-53.8	-29.3
CPAXT	40.8	26.6	-35.2	-14.6	-42.3	-10.2
SYNEX	27.9	4.3	7.1	4.1	1.5	-2.1
ITC	27.9	30.2	67.4	17.2	20.8	-12.0
PRM	26.4	-11.3	4.6	-19.3	-6.4	-0.3
PR9	26.3	-0.2	-5.5	-2.2	-2.8	3.5
STA	20.0	-43.9	25.5	-94.4	-38.7	-23.0
HANA	18.8	-22.6	41.3	-23.0	-1.5	-74.3
YGG	17.9	-0.9	-1.6	-8.9	-0.6	3.2
INTUCH	16.5	31.8	-13.0	21.4	-94.5	-39.8
COCOCO	15.5	51.1	-2.2	-3.4	-4.8	-24.7

Top 20 NVDR Net Selling Value (B m)

Stock	Date					
	27-มิ.ย.	26-มิ.ย.	25-มิ.ย.	24-มิ.ย.	21-มิ.ย.	20-มิ.ย.
AOT	-263.1	-136.9	-185.9	-159.5	-253.5	-43.0
BANPU	-159.4	-25.7	-10.8	-49.0	19.8	-12.2
SCC	-114.1	16.4	-61.0	11.6	67.0	52.0
BCP	-113.1	-29.8	-71.4	-28.9	218.5	-23.1
CPF	-110.7	116.4	94.5	28.7	-270.2	-32.2
KBANK	-105.7	67.3	171.1	54.2	-195.1	-180.4
TOP	-103.7	-46.5	8.7	-90.7	-167.2	-108.3
TISCO	-95.6	-39.4	25.0	17.3	-95.2	-4.2
LH	-70.8	-82.8	-69.3	-25.3	-116.0	-41.1
KTB	-70.3	-25.8	76.5	-1.7	-45.0	-66.3
TU	-50.8	-22.6	54.9	105.4	46.9	85.8
PTT	-50.8	22.8	-43.6	-8.2	-35.3	82.2
KTC	-48.8	-36.9	-1.0	1.7	-26.8	-75.8
PTTEP	-47.0	86.6	235.1	-35.4	28.8	36.9
PTTGC	-39.1	56.7	27.1	18.0	-87.8	96.7
TIDLOR	-38.1	-24.2	-1.5	17.9	10.9	-16.1
OR	-38.1	-14.7	1.7	-11.8	15.1	2.4
SAWAD	-34.1	-16.7	-25.6	-31.7	-184.1	1.5
TLJ	-31.1	6.3	-12.6	-5.8	-3.9	9.8
BDMS	-28.0	-361.7	-45.1	20.2	111.9	160.1

Top 20 NVDR Most Active by Value (B m)

Stock	Total	Buy	Sell	Net	% *
EA	1,083.9	595.4	488.5	106.8	18.3
KBANK	872.0	383.1	488.8	-105.7	46.0
BH	788.6	575.0	213.6	361.4	37.5
CPALL	781.3	535.0	246.3	288.7	37.9
TRUE	738.6	406.2	332.4	73.8	37.3
SCB	614.7	301.3	313.3	-12.0	18.5
BDMS	572.4	272.2	300.2	-28.0	38.8
PTTEP	570.2	261.6	308.6	-47.0	47.7
DELTA	554.7	270.6	284.1	-13.5	32.4
AOT	513.4	125.2	388.2	-263.1	31.7
SCC	406.8	146.3	260.5	-114.1	38.5
BBL	370.9	182.7	188.2	-5.5	25.7
KTB	338.7	134.2	204.5	-70.3	32.3
CPF	338.2	113.8	224.4	-110.7	46.0
BANPU	321.3	81.0	240.4	-159.4	30.2
MINT	315.7	205.7	110.0	95.8	36.2
ADVANC	307.9	199.6	108.3	91.3	33.1
PTT	302.2	125.7	176.5	-50.8	35.5
GULF	299.1	172.2	126.9	45.3	28.7
IVL	290.8	186.5	104.3	82.2	38.7

Top 20 NVDR Daily Outstanding

Stock	Thai NVDR's	Paid Up	% of Paid Up
	Investment *	Capital Shares	Capital **
TISCO-P	7,300	9,859	74.04
MORE	2,128,979,675	7,176,748,441	29.66
MBK-W4	1,808,629	6,685,416	27.05
BBL	426,737,663	1,908,842,894	22.36
BCP	252,485,181	1,376,923,157	18.34
KBANK	355,196,530	2,369,327,593	14.99
THIP	12,726,902	89,999,686	14.14
GBX	147,279,521	1,089,076,392	13.52
BH	105,447,065	794,915,942	13.27
BDMS	2,083,255,667	15,892,001,895	13.11
AH	45,855,185	354,842,012	12.92
CPALL	1,077,819,458	8,983,101,348	12.00
TRUE	4,088,848,139	34,552,100,801	11.83
PSL	182,075,718	1,559,291,862	11.68
MILL-W7	161,922,321	1,388,422,796	11.66
AMATA	130,532,023	1,150,000,000	11.35
W-W5	543,620,938	4,883,479,741	11.13
ICHI	142,211,293	1,300,000,000	10.94
TOP	238,778,575	2,233,835,566	10.69
AAV	1,350,323,296	12,849,999,997	10.51

* % of Trading Volume in Underlying Securities

ที่มา: set.or.th

Note: Paid up capital shares of warrants are the number of issued warrants deduct from the total exercised warrants

* Thai NVDR's investment = จำนวนหุ้นที่ ThaiNVDR ถือครองโดยที่ยังไม่ได้ออมรายการที่รอการชำระราคาและส่งมอบหลักทรัพย์

** ตามเกณฑ์ของธนาคารแห่งประเทศไทย บริษัท ไทยเอ็นวีดีอาร์ สามารถถือครองหุ้นได้ไม่เกิน

- 25% ของทุนจดทะเบียนชำระแล้ว สำหรับ BAY CIMBT KKP KTB LHFG SCB TCAP TISCO TMB และ BFIT

35% ของทุนจดทะเบียนชำระแล้ว สำหรับ BBL และ KBANK

รายงานการเปลี่ยนแปลงการถือหลักทรัพย์และสัญญาซื้อขายล่วงหน้าของผู้บริหาร (แบบ 59) ประจำวันที่ 27 มิถุนายน 2567

ชื่อบริษัท	วิธีการได้มา/จำหน่าย	ชื่อผู้บริหาร	ประเภทหลักทรัพย์	วันที่ได้มา/จำหน่าย	จำนวน	ราคา
APO	ซื้อ	นาย จิตมณเฑียร รัตน์	หุ้นสามัญ	26/06/2567	20,000	1.38
BAFS	ซื้อ	หม่อมราชวงศ์ ศุภดิศ ดิศกุล	หุ้นสามัญ	27/06/2567	10,000	18.20
BAFS	ซื้อ	หม่อมราชวงศ์ ศุภดิศ ดิศกุล	หุ้นสามัญ	27/06/2567	10,000	18.30
BAFS	ซื้อ	หม่อมราชวงศ์ ศุภดิศ ดิศกุล	หุ้นสามัญ	27/06/2567	-20,000	18.25
					Revoked by Reporter	
BAFS	ซื้อ	หม่อมราชวงศ์ ศุภดิศ ดิศกุล	หุ้นสามัญ	27/06/2567	-20,000	18.25
					Revoked by Reporter	
CAZ	ขาย	นาย หวัง ยอม จี	หุ้นสามัญ	26/06/2567	3,400	3.06
CPI	ซื้อ	นาย กิตติ ฉัตรเลขาวิชัย	หุ้นสามัญ	27/06/2567	50,000	2.30
EA	ซื้อ	นาย อมร ทรัพย์ทวีกุล	หุ้นสามัญ	21/06/2567	2,000,000	18.50
EA	ขาย	นาย อมร ทรัพย์ทวีกุล	หุ้นสามัญ	21/06/2567	2,000,000	18.50
EA	ซื้อ	นาย อมร ทรัพย์ทวีกุล	หุ้นสามัญ	24/06/2567	3,000,000	18.30
EA	ขาย	นาย อมร ทรัพย์ทวีกุล	หุ้นสามัญ	24/06/2567	3,000,000	18.30
EKH	ซื้อ	นาย กวีชัย เลิศสวัสดิ์วัฒน์	ใบสำคัญแสดงสิทธิที่จะซื้อหุ้น	26/06/2567	30,000	0.89
EKH	ซื้อ	นาย สุทธิพงษ์ ตั้งสัจจะพจน์	หุ้นสามัญ	26/06/2567	10,000	6.80
EKH	ขาย	นาย อำนวย เอื้ออารีมิตร	หุ้นสามัญ	25/06/2567	3,000,000	6.90
EKH	ซื้อ	นาย อำนวย เอื้ออารีมิตร	หุ้นสามัญ	26/06/2567	11,000	6.85
EP	ซื้อ	นาย ยุทธ ชินสุภัทกุล	หุ้นสามัญ	26/06/2567	3,000	2.74
JR	ซื้อ	นาย จริยา วิวัฒน์เจษฎาภรณ์	หุ้นสามัญ	26/06/2567	15,400	4.23
JR	ซื้อ	นาย สิริพันธ์ วิวัฒน์เจษฎาภรณ์	หุ้นสามัญ	26/06/2567	13,200	4.21
JR	ซื้อ	นาย สิริพันธ์ วิวัฒน์เจษฎาภรณ์	หุ้นสามัญ	26/06/2567	1,400	4.24
LPH	ขาย	นาย กุศลชวล นาคพรหม	หุ้นสามัญ	26/06/2567	40,000	4.65
LPH	ซื้อ	นาย อังกร ฉันทนาพานิช	หุ้นสามัญ	24/06/2567	10,000	4.65
MAGURO	ขาย	นาย สิริภพ กรานเลิศ	หุ้นสามัญ	25/06/2567	1,600	19.00
MJD	ซื้อ	นาย สุริยา พูลวรลักษณ์	หุ้นสามัญ	26/06/2567	70,000	1.13
MJD	ซื้อ	นาย สุริยา พูลวรลักษณ์	หุ้นสามัญ	26/06/2567	100,000	1.14
MTI	ซื้อ	นาง นวลาพรรณ ลำชา	หุ้นสามัญ	26/06/2567	5,000	107.00
PCC	ซื้อ	นาย กิตติ สัมฤทธิ์	หุ้นสามัญ	26/06/2567	10,000	2.89
PG	ซื้อ	นาง กิตยาภรณ์ ชัยถาวรเสถียร	หุ้นสามัญ	26/06/2567	228,000	8.76
PG	ซื้อ	นาย พิรนาถ โชติวัฒนา	หุ้นสามัญ	26/06/2567	1,500	8.74
PLT	ซื้อ	นาย วราวิช ฉิมตะวัน	หุ้นสามัญ	26/06/2567	66,000	0.77
RS	ซื้อ	นาย เขษร เขษรวิเศษศักดิ์	หุ้นสามัญ	26/06/2567	173,000	12.43
SFLEX	ขาย	นาย เอก พิจารณเจียร	หุ้นสามัญ	21/06/2567	3,000,000	3.50
SISB	ขาย	นาย ยิว ฮอค ไค	หุ้นสามัญ	19/06/2567	28,800,000	0.50
SISB	ซื้อ	นาย ยิว ฮอค ไค	หุ้นสามัญ	19/06/2567	28,800,000	0.50
SISB	ขาย	นาย ยิว ฮอค ไค	หุ้นสามัญ	21/06/2567	1,200,000	0.50
SISB	ซื้อ	นาย ยิว ฮอค ไค	หุ้นสามัญ	21/06/2567	1,200,000	0.50
SPALI	ซื้อ	นาง อัจฉรา ตั้งมิตรธรรม	หุ้นสามัญ	25/06/2567	150,000	18.43
SPALI	ซื้อ	นาง อัจฉรา ตั้งมิตรธรรม	หุ้นสามัญ	26/06/2567	300,000	18.33
SPALI	ซื้อ	นาย ประทีป ตั้งมิตรธรรม	หุ้นสามัญ	25/06/2567	150,000	18.43
SPALI	ซื้อ	นาย ประทีป ตั้งมิตรธรรม	หุ้นสามัญ	26/06/2567	300,000	18.33
SPREME	ซื้อ	นางสาว นงลักษณ์ มุกดา	หุ้นสามัญ	21/06/2567	3,000	1.39
SPREME	ซื้อ	นางสาว นงลักษณ์ มุกดา	หุ้นสามัญ	24/06/2567	4,000	1.50
SPREME	ซื้อ	นางสาว นงลักษณ์ มุกดา	หุ้นสามัญ	26/06/2567	-6,000	1.72
					Revoked by Reporter	
SPREME	ซื้อ	นางสาว นงลักษณ์ มุกดา	หุ้นสามัญ	26/06/2567	6,000	1.72
STA	ซื้อ	นาย วิษณุพล สิ้นเจริญกุล	หุ้นสามัญ	24/06/2567	30,000	22.10
STA	ซื้อ	นาย วิษณุพล สิ้นเจริญกุล	หุ้นสามัญ	24/06/2567	20,000	22.10
STA	ซื้อ	นาย วิษณุพล สิ้นเจริญกุล	หุ้นสามัญ	24/06/2567	40,000	22.00
STA	ซื้อ	นาย วิษณุพล สิ้นเจริญกุล	หุ้นสามัญ	24/06/2567	10,000	22.30
STA	ซื้อ	นาย วิษณุพล สิ้นเจริญกุล	หุ้นสามัญ	25/06/2567	10,000	22.30
STA	ขาย	นาย วิษณุพล สิ้นเจริญกุล	หุ้นสามัญ	25/06/2567	10,000	22.50
STA	ซื้อ	นาย วิษณุพล สิ้นเจริญกุล	หุ้นสามัญ	26/06/2567	50,000	21.80
STECH	ขาย	นาย โสภณ คำภักดิ์	หุ้นสามัญ	26/06/2567	3,300	1.36
STECH	ขาย	นาย โสภณ คำภักดิ์	หุ้นสามัญ	26/06/2567	12,000	1.35
TMILL	ซื้อ	นาย ประภาส ชติมากรพันธ์	หุ้นสามัญ	26/06/2567	1,700	3.84
TRITN	ซื้อ	นางสาว หลุยส์ เดชชวลล	หุ้นสามัญ	25/06/2567	8,500,000	0.13
TRITN	ซื้อ	นางสาว หลุยส์ เดชชวลล	หุ้นสามัญ	26/06/2567	2,000,000	0.13
UAC	ซื้อ	นาย ชัยพล ประสพโชค	หุ้นสามัญ	26/06/2567	10,300	3.54
WHART	ซื้อ	นาย ศุภศิษย์ สิทธิเศรษฐ์	หน่วยทรัสต์	27/06/2567	100,000	7.90

ที่มา: sec.or.th

รายงานการได้มา/จำหน่ายหลักทรัพย์ของกิจการ (แบบ 246-2) ประจำวันที่ 27 มิถุนายน 2567

หลักทรัพย์	ชื่อผู้ได้มา/จำหน่าย	วิธีการ	ประเภทหลักทรัพย์	% ก่อน ได้มา/ จำหน่าย	% ได้มา/ จำหน่าย	% หลัง ได้มา/ จำหน่าย	วันที่ได้มา/ จำหน่าย	% ก่อน ได้มา/ จำหน่าย	% ได้มา/ จำหน่าย	% หลัง ได้มา/ จำหน่าย	หมายเหตุ3
				(กลุ่ม)1	(กลุ่ม)2	(กลุ่ม)2		(กลุ่ม)1	(กลุ่ม)2	(กลุ่ม)2	
LH	สำนักงานประกันสังคม	ได้มา	หุ้น	4.9591	0.0577	5.0169	24/6/2567	4.9591	0.0577	5.0169	
MASTER	อิน กลอริ อินเวสต์เม้นท์ ลิมิเต็ด	จำหน่าย	หุ้น	16.6668	3.9773	12.6895	21/6/2567	65.8859	3.9773	61.9086	
RABBIT	WAKATOBI LIMITED	ได้มา	หุ้น	14.9927	0.0186	15.0114	26/6/2567	14.9927	0.0186	15.0114	

- หุ้น หมายถึง หุ้นสามัญหรือหุ้นบุริมสิทธิ หรือใบแสดงสิทธิในผลประโยชน์ที่เกิดจากหลักทรัพย์อ้างอิงไทย (DR)
 - หลักทรัพย์แปลงสภาพ หมายถึง ใบสำคัญแสดงสิทธิที่จะซื้อหุ้นสามัญ หุ้นกู้แปลงสภาพ หรือหลักทรัพย์อื่นที่อาจแปลงสภาพได้ กรณีที่มีการรายงานเป็นกลุ่ม ชื่อผู้ได้มา/จำหน่าย จะแสดงข้อมูลของบุคคลในกลุ่มที่มีการเปลี่ยนแปลง ส่วน %การได้มา/จำหน่าย และ %หลังการได้มา/จำหน่าย จะแสดงข้อมูลของทั้งกลุ่ม และบุคคลตามมาตรา 258 (พิจารณาตามบุคคลมาตรา 258)
 - ข้อมูลเบื้องต้น หมายถึง ข้อมูลยังไม่ครบถ้วน และ/หรือ อยู่ระหว่างการสอบสวน ฉบับแก้ไข หมายถึง ผู้รายงานยื่นเอกสารเพิ่มเติม เพื่อแก้ไขชุดเดิม
- chain principle หมายถึง การได้มาหุ้นโดยทางอ้อม และเป็นการได้มาในจำนวนที่ทำให้ผู้ได้มาต้องทำคำเสนอซื้อหลักทรัพย์ทั้งหมดของกิจการ

ที่มา: sec.or.th

SHORT SELL



28 มิถุนายน 2567

ปริมาณหุ้นที่ขายชอร์ต

ข้อมูลการขายชอร์ต ณ วันที่ 27 มิถุนายน 2567

หลักทรัพย์	ปริมาณหุ้นที่ขายชอร์ต (หุ้น)	มูลค่าการขายชอร์ต (บาท)	% ปริมาณการขายชอร์ต เทียบกับปริมาณการซื้อขาย แบบ Auto Matching	หลักทรัพย์	ปริมาณหุ้นที่ขายชอร์ต (หุ้น)	มูลค่าการขายชอร์ต (บาท)	% ปริมาณการขายชอร์ต เทียบกับปริมาณการซื้อขาย แบบ Auto Matching
AAI	228,700	1,420,880.00	4.23%	COM7	956,900	16,746,560.00	11.46%
AAV	602,400	1,240,944.00	7.47%	COM7-R	946,200	16,536,470.00	11.33%
AAV-R	127,400	262,444.00	1.58%	CPALL	1,669,200	93,054,600.00	9.47%
ACC	146,300	75,134.00	5.09%	CPALL-R	1,719,000	95,830,700.00	9.75%
ACE	41,700	54,373.00	2.69%	CPAXT	199,300	5,430,925.00	2.18%
ACE-R	289,700	377,454.00	18.71%	CPAXT-R	419,200	11,527,800.00	4.59%
ADVANC	62,400	13,117,500.00	2.84%	CPF	1,112,800	25,532,910.00	7.04%
ADVANC-R	3,900	821,800.00	0.18%	CPF-R	1,396,700	32,071,940.00	8.84%
AEONTS	2,900	374,750.00	2.53%	CPN	278,300	15,519,325.00	5.10%
AEONTS-R	8,900	1,152,250.00	7.76%	CPN-R	474,800	26,541,650.00	8.70%
AH	11,100	225,860.00	1.80%	CRC	452,400	13,951,075.00	8.66%
AIT	18,100	74,270.00	4.86%	CRC-R	1,258,400	38,707,675.00	24.10%
AMATA	367,200	8,163,850.00	12.05%	CV	57,900	16,791.00	0.34%
AMATA-R	604,000	13,414,650.00	19.82%	DCC	266,200	525,789.00	5.67%
AOT	1,549,600	90,168,325.00	11.14%	DCC-R	371,400	735,370.00	7.91%
AOT-R	2,189,800	127,222,475.00	15.75%	DELTA	345,500	28,925,375.00	3.38%
AP	1,331,400	10,818,445.00	5.59%	DELTA-R	1,456,900	121,811,425.00	14.25%
AP-R	2,751,300	22,242,825.00	11.56%	DITTO-R	91,600	1,374,520.00	11.53%
ASK	17,800	244,660.00	2.26%	DMT	30,800	363,440.00	5.81%
ASK-R	100	1,390.00	0.01%	DOHOME	692,500	7,203,480.00	20.79%
AU	58,300	438,535.00	2.88%	DOHOME-R	94,600	985,630.00	2.84%
AUCT	11,000	107,250.00	1.56%	DUST	8,600	95,460.00	5.65%
AURA	35,400	417,040.00	2.59%	EA	3,096,900	49,515,220.00	1.64%
AURA-R	226,500	2,671,690.00	16.57%	EA-R	6,045,000	95,425,940.00	3.20%
AWC	3,429,700	12,029,326.00	7.01%	EGATIF	324,100	1,917,290.00	14.75%
AWC-R	9,230,000	32,294,866.00	18.86%	EGCO	21,600	2,228,650.00	3.06%
BA	102,700	2,157,540.00	3.45%	EGCO-R	32,900	3,395,350.00	4.66%
BA-R	112,800	2,364,380.00	3.79%	EKH	47,800	333,450.00	0.82%
BAFS	18,600	338,520.00	2.44%	EKH-R	1,400	9,660.00	0.02%
BAFS-R	49,000	900,790.00	6.42%	EPG	56,100	294,525.00	7.47%
BAM	261,100	1,991,550.00	4.64%	EPG-R	106,000	556,500.00	14.11%
BAM-R	579,300	4,428,285.00	10.30%	ERW	173,000	769,312.00	3.60%
BANPU	7,454,000	36,799,336.00	6.96%	ERW-R	510,100	2,272,482.00	10.62%
BANPU-R	14,772,900	72,808,774.00	13.79%	FORTH-R	26,200	345,570.00	7.23%
BAY	7,000	173,600.00	3.89%	FSMART	12,200	65,820.00	4.15%
BBGI	25,900	160,195.00	0.22%	FSMART-R	2,500	13,625.00	0.85%
BBIK	9,400	274,950.00	0.85%	GFPT	273,100	3,469,890.00	18.75%
BBL	457,000	60,316,950.00	8.32%	GFPT-R	266,100	3,384,210.00	18.27%
BBL-R	848,200	111,319,550.00	15.44%	GLOBAL	645,900	9,713,610.00	25.60%
BCH	997,100	17,675,800.00	13.14%	GLOBAL-R	440,400	6,625,650.00	17.46%
BCH-R	1,072,200	19,033,310.00	14.13%	GPSC	839,800	33,762,000.00	13.79%
BCP	459,700	17,401,475.00	6.57%	GPSC-R	620,000	24,936,050.00	10.18%
BCP-R	632,500	23,966,725.00	9.04%	GULF	1,169,500	47,753,125.00	9.14%
BCPG	104,500	660,180.00	2.32%	GULF-R	1,957,900	79,977,275.00	15.31%
BCPG-R	135,000	856,540.00	3.00%	GUNKUL	977,600	2,523,760.00	6.29%
BDMS	4,202,700	112,598,175.00	15.35%	GUNKUL-R	758,000	1,955,640.00	4.88%
BDMS-R	2,095,400	56,275,825.00	7.65%	HANA	331,000	15,345,475.00	6.01%
BE8	56,500	959,010.00	5.69%	HANA-R	382,900	17,673,700.00	6.95%
BEAUTY	660,400	323,596.00	3.85%	HENG	32,400	38,804.00	2.97%
BEC	6,300	25,074.00	0.56%	HKCE01	13	265.00	0.02%
BEC-R	1,700	6,806.00	0.15%	HMPRO	960,000	8,764,570.00	5.69%
BEM	3,473,800	26,540,460.00	11.20%	HMPRO-R	2,917,300	26,550,870.00	17.30%
BEM-R	5,206,600	39,697,465.00	16.79%	HTC	20,500	330,500.00	15.84%
BGRIM	658,300	14,279,790.00	4.30%	HTC-R	1,100	17,710.00	0.85%
BGRIM-R	788,000	17,080,750.00	5.15%	ICHI	2,000	35,000.00	0.03%
BH	136,400	33,769,400.00	3.23%	ICHI-R	194,700	3,403,260.00	2.55%
BH-R	218,400	53,976,600.00	5.16%	III	1,100	7,590.00	0.15%
BJC	217,500	4,640,390.00	5.89%	ILM	1,100	20,790.00	2.66%
BJC-R	179,000	3,812,700.00	4.85%	INTUCH	323,500	23,337,550.00	13.21%
BLA	59,200	1,134,030.00	4.41%	INTUCH-R	329,800	23,805,875.00	13.47%
BLA-R	238,600	4,577,460.00	17.79%	IRPC	1,960,900	3,235,097.00	5.82%
BLAND	136,000	77,520.00	0.91%	IRPC-R	7,376,300	12,180,322.00	21.88%
BPP	10,800	135,330.00	2.37%	ITC	118,800	2,804,290.00	2.75%
BPP-R	18,100	228,060.00	3.97%	ITC-R	479,200	11,344,710.00	11.09%
BSRC	120,300	1,108,060.00	4.73%	ITD-R	900,700	623,844.00	12.05%
BSRC-R	55,500	512,465.00	2.18%	IVL	1,539,400	30,781,110.00	8.26%
BTG	45,800	1,013,130.00	3.51%	IVL-R	3,413,200	68,506,970.00	18.32%
BTG-R	102,800	2,272,410.00	7.87%	JAS	136,500	412,094.00	0.38%
BTS	2,300,900	10,678,960.00	4.25%	JAS-R	778,700	2,356,546.00	2.19%
BTS-R	8,780,800	40,591,484.00	16.23%	JMART	96,200	1,297,710.00	2.84%
BYD	237,100	400,920.00	0.34%	JMART-R	207,200	2,798,340.00	6.11%
BYD-R	4,773,400	7,941,166.00	6.90%	JMT	1,040,200	14,723,270.00	7.41%
CBG	90,300	6,034,850.00	4.87%	JMT-R	1,420,800	20,120,440.00	10.12%
CBG-R	106,100	7,104,775.00	5.72%	JTS-R	80,100	4,761,725.00	14.02%
CCET-R	272,100	1,072,244.00	0.87%	KAMART	37,300	521,030.00	1.34%
CENDEL	48,800	1,940,125.00	5.88%	KBANK	489,600	61,740,900.00	6.52%
CENDEL-R	106,800	4,243,050.00	12.87%	KBANK-R	158,200	19,950,400.00	2.11%
CHAYO	155,800	551,856.00	5.81%	KCE	212,200	8,927,125.00	7.67%
CHG	1,084,300	2,844,394.00	4.00%	KCE-R	294,500	12,419,000.00	10.65%
CHG-R	2,911,100	7,636,244.00	10.74%	KEX-R	500	1,490.00	0.02%
CK	230,300	4,695,340.00	2.99%	KGI	8,300	35,554.00	1.60%
CK-R	622,300	12,768,550.00	8.09%	KKP	68,500	3,236,625.00	8.92%
CKP	59,100	224,580.00	2.21%	KKP-R	208,300	9,830,275.00	27.13%
CKP-R	494,400	1,878,680.00	18.52%	KSL	139,000	260,001.00	4.12%
				KSL-R	400	752.00	0.01%
				KTB	2,980,200	50,806,400.00	9.67%

SHORT SELL

ปริมาณหุ้นที่ขายชอร์ต

(ต่อ)การขายชอร์ต ณ วันที่ 27 มิถุนายน 2567

หลักทรัพย์	ปริมาณหุ้นที่ขายชอร์ต (หุ้น)	มูลค่าการขายชอร์ต (บาท)	% ปริมาณการขายชอร์ต เทียบกับปริมาณการซื้อขายแบบ Auto Matching
KTBR	1,781,200	30,264,700.00	5.78%
KTC	422,500	17,516,675.00	12.65%
KTC-R	1,274,300	52,708,475.00	38.16%
LANNA	26,500	378,950.00	4.67%
LH	5,408,600	32,229,975.00	8.72%
LH-R	2,874,700	17,020,815.00	4.64%
M	90,800	2,742,775.00	4.34%
M-R	200,400	6,099,400.00	9.57%
MAJOR	48,000	610,880.00	3.40%
MAJOR-R	97,800	1,252,900.00	6.92%
MASTER-R	12,700	811,325.00	1.55%
MBK	71,500	1,170,180.00	8.23%
MBK-R	224,200	3,665,270.00	25.82%
MC	31,800	349,800.00	3.47%
MC-R	155,800	1,702,690.00	16.98%
MEB	8,200	250,925.00	2.85%
MEGA	30,900	1,158,250.00	1.44%
MEGA-R	559,800	21,000,550.00	26.02%
MINT	1,579,400	47,564,850.00	10.92%
MINT-R	1,992,700	59,997,550.00	13.78%
MTC	238,900	10,531,225.00	6.76%
MTC-R	853,400	37,401,900.00	24.17%
NER	136,100	736,790.00	3.76%
NER-R	538,000	2,909,290.00	14.86%
NEX	110,000	211,400.00	0.06%
NEX-R	235,800	457,261.00	0.13%
NOBLE	9,600	31,656.00	1.11%
NRF	70,000	145,600.00	0.10%
NSL-R	700	21,525.00	0.12%
ONEE	167,400	556,850.00	4.20%
ONEE-R	1,500	4,980.00	0.04%
OR	998,500	16,120,350.00	5.72%
OR-R	3,203,000	51,606,720.00	18.35%
ORI	517,800	2,527,954.00	6.73%
ORI-R	1,506,700	7,396,225.00	19.59%
OSP	706,200	16,312,490.00	13.16%
OSP-R	904,600	20,917,980.00	16.85%
PLANB	308,600	2,410,445.00	4.21%
PLANB-R	980,200	7,684,850.00	13.36%
PLAT	10,000	23,800.00	7.55%
PM	8,700	69,830.00	2.74%
PR9	77,300	1,363,240.00	1.26%
PRM	259,400	2,204,125.00	3.17%
PRM-R	1,123,300	9,491,330.00	13.71%
PSH	39,700	359,885.00	5.10%
PSH-R	124,000	1,126,585.00	15.92%
PSL	66,800	655,490.00	1.15%
PSL-R	191,600	1,878,090.00	3.30%
PTG	293,900	2,417,945.00	4.34%
PTG-R	1,600,800	13,150,240.00	23.66%
PTL	42,800	517,730.00	2.40%
PTL-R	200	2,440.00	0.01%
PTT	1,161,300	38,000,575.00	8.90%
PTT-R	525,500	17,078,750.00	4.03%
PTTEP	207,600	31,754,100.00	5.32%
PTTEP-R	229,000	35,036,550.00	5.87%
PTTGC	435,100	13,416,200.00	5.41%
PTTGC-R	1,357,200	41,731,725.00	16.87%
QH	1,682,500	3,103,280.00	5.15%
QH-R	7,874,100	14,495,644.00	24.08%
RATCH	201,700	5,421,675.00	12.34%
RATCH-R	222,300	5,951,200.00	13.61%
RBF	40,600	376,795.00	1.69%
RBF-R	281,900	2,624,690.00	11.76%
RCL	119,800	3,430,300.00	2.89%
RCL-R	236,000	6,775,250.00	5.69%
ROJNA	228,400	1,400,875.00	8.75%
RS	34,000	425,000.00	1.36%
S	20,800	15,913.00	3.20%
S-R	400	308.00	0.06%
SABINA	5,100	122,420.00	2.59%
SABINA-R	4,200	100,870.00	2.13%
SAFE-R	20,000	357,790.00	2.21%
SAK	26,700	140,175.00	5.70%
SAMART	16,800	103,980.00	2.98%
SAMART-R	4,400	27,500.00	0.78%
SAPPE-R	102,700	10,339,425.00	16.30%
SAT	63,500	829,720.00	4.34%
SAT-R	12,900	169,990.00	0.88%
SAWAD	385,200	13,331,650.00	9.34%
SAWAD-R	296,900	10,347,325.00	7.20%
SC	112,700	332,530.00	1.34%
SC-R	454,600	1,328,916.00	5.40%
SCB	409,900	42,811,750.00	2.57%
SCB-R	1,449,200	151,257,550.00	9.10%
SCC	117,800	26,377,400.00	5.00%
SCC-R	460,900	103,230,000.00	19.56%
SCCC	1,500	194,400.00	3.94%

หลักทรัพย์	ปริมาณหุ้นที่ขายชอร์ต (หุ้น)	มูลค่าการขายชอร์ต (บาท)	% ปริมาณการขายชอร์ต เทียบกับปริมาณการซื้อขายแบบ Auto Matching
SCCC-R	3,800	491,700.00	9.97%
SCGP	276,500	9,263,650.00	4.93%
SCGP-R	1,207,700	40,487,275.00	21.54%
SHR	439,000	924,040.00	20.47%
SINGER-R	146,000	1,358,285.00	3.80%
SIRI	4,768,500	8,026,061.00	10.82%
SIRI-R	3,503,300	5,890,934.00	7.95%
SIS	32,300	907,125.00	1.98%
SISB-R	204,900	7,543,625.00	18.36%
SJWD	15,600	199,680.00	3.35%
SJWD-R	13,500	171,950.00	2.90%
SKY	26,700	664,260.00	4.72%
SKY-R	92,300	2,293,850.00	16.32%
SNNP	264,300	3,722,580.00	7.24%
SNNP-R	129,500	1,812,430.00	3.55%
SPALI	370,100	6,709,520.00	9.15%
SPALI-R	219,400	3,986,750.00	5.43%
SPCG	39,300	340,370.00	4.28%
SPCG-R	400	3,540.00	0.04%
SPRC	676,200	5,573,855.00	4.75%
SPRC-R	1,310,700	10,795,020.00	9.21%
SSP-R	40,900	270,200.00	10.57%
STA	319,400	6,926,090.00	2.61%
STA-R	1,543,400	33,458,360.00	12.61%
STANLY	2,000	438,300.00	7.22%
STANLY-R	100	21,900.00	0.36%
STEC	67,800	619,455.00	3.99%
STEC-R	297,700	2,709,450.00	17.51%
STGT	246,900	2,587,740.00	4.01%
STGT-R	1,377,500	1,433,030.00	2.23%
SUSCO	92,800	343,278.00	5.31%
SUSCO-R	15,400	56,364.00	0.88%
SYNEX	57,200	761,450.00	1.24%
TASCO	129,000	2,082,960.00	5.03%
TASCO-R	391,600	6,308,160.00	15.27%
TCAP	91,400	4,178,000.00	4.59%
TCAP-R	265,400	12,137,225.00	13.32%
TFGR	8,600	35,926.00	0.19%
THANI	124,700	272,506.00	3.58%
THANI-R	460,900	1,015,708.00	13.22%
THCOM	69,300	772,580.00	2.50%
THCOM-R	66,100	737,740.00	2.38%
THG	31,200	1,034,675.00	9.96%
THG-R	47,800	1,581,425.00	15.26%
TIDLR	865,700	16,218,720.00	13.96%
TIDLR-R	1,171,000	22,084,490.00	18.88%
TIPH	22,300	602,100.00	15.28%
TIPH-R	15,400	415,800.00	10.56%
TISCO	1,204,000	115,042,975.00	28.21%
TISCO-R	423,500	40,469,650.00	9.92%
TKC	8,500	103,830.00	2.19%
TKN	441,000	4,357,690.00	12.99%
TLI	599,900	4,556,440.00	6.16%
TLI-R	3,558,300	26,895,775.00	36.52%
TOA	10,000	200,000.00	1.36%
TOA-R	211,600	4,232,240.00	28.82%
TOP	660,100	35,218,925.00	11.71%
TOP-R	1,682,500	89,568,100.00	29.85%
TPIPL	15,800	21,014.00	0.47%
TPIPL-R	2,147,600	2,840,415.00	63.53%
TPIPP	30,800	100,408.00	1.91%
TPIPP-R	72,400	236,024.00	4.48%
TQM	10,500	281,825.00	1.53%
TQM-R	71,400	1,904,750.00	10.43%
TRP	31,400	385,480.00	1.25%
TRUE	6,768,500	59,589,030.00	6.02%
TRUE-R	3,376,200	29,727,000.00	3.00%
TTA	159,300	1,176,385.00	2.81%
TTB	15,260,900	26,165,270.00	10.57%
TTB-R	28,438,300	48,510,299.00	19.70%
TTW	89,100	793,485.00	7.35%
TTW-R	219,000	1,944,055.00	18.07%
TU	1,199,500	18,230,300.00	9.99%
TU-R	1,479,200	22,446,400.00	12.32%
TVO	21,000	460,910.00	4.31%
TVO-R	107,700	2,364,550.00	22.09%
VGI	2,892,400	4,059,505.00	1.73%
VGI-R	5,619,300	7,866,346.00	3.36%
VIBHA	42,200	91,152.00	2.40%
WARRIX	6,300	31,815.00	2.40%
WHA	5,687,500	27,774,372.00	7.39%
WHA-R	4,073,700	19,820,244.00	5.29%
WHAUP	115,400	475,332.00	2.64%
WHAUP-R	1,200	5,016.00	0.03%
WORK	5,900	60,460.00	2.04%
XO	14,400	424,800.00	1.13%
XO-R	67,800	1,999,800.00	5.32%
XPG-R	1,416,000	1,458,480.00	6.87%

- โปรดรายการขายชอร์ตของสมาชิกที่เป็นผู้ร่วมค้ำหน่วยลงทุน หรือผู้ดูแลสภาพคล่องของหน่วยลงทุนของกองทุนรวมอีกเพื่อให้นักวิจัยประเภทเพื่อทำกำไรจากส่วนต่างของราคาหรือเพื่อดูแลสภาพคล่อง แล้วแต่กรณี
- รายการที่ชื่อย่อหลักทรัพย์ด้วย "-R" หมายถึง ข้อมูลธุรกรรมขายชอร์ตในเอ็นวีดีอาร์

ที่มา : set.or.th

TURNOVER LIST



28 มิถุนายน 2567

TURNOVER LIST & TRADING ALERT หลักทรัพย์ที่เข้าข่ายมาตรการจำกัดการซื้อขาย

สิ้นสุด	หลักทรัพย์	ระดับ 1		ระดับ 2		ระดับ 3	
		วันเริ่มต้น	วันสิ้นสุด	วันเริ่มต้น	วันสิ้นสุด	วันเริ่มต้น	วันสิ้นสุด
25 มิ.ย. 67	JPARK	26 มิ.ย. 67	16 ก.ค. 67				

หมายเหตุ

เมื่อหุ้นสามัญเข้ามาตรการให้หลักทรัพย์อื่นของบจ. และหลักทรัพย์ที่มีการอ้างอิงหลักทรัพย์ของบจ. เข้ามาตรการจำกัดการซื้อขายด้วย (ยกเว้น DW) โดย

1. Cash Balance: สมาชิกต้องดำเนินการให้ลูกค้าซื้อหลักทรัพย์ด้วยบัญชี **Cash Balance** เท่านั้น โดยลูกค้าต้องวางเงินสดไว้ล่วงหน้ากับสมาชิกเต็มจำนวนก่อนซื้อหลักทรัพย์

2. ห้ามคำนวณวงเงินซื้อขาย: ห้ามสมาชิกใช้หลักทรัพย์เป็นหลักประกันในการคำนวณเป็นวงเงินซื้อขายหลักทรัพย์ (ในทุกประเภทบัญชี)

3. ห้าม Net Settlement: ห้ามสมาชิกหักกลบราคาค่าซื้อกับราคาค่าขายหลักทรัพย์เดียวกันในวันเดียวกัน (ซื้อและขายหลักทรัพย์เดียวกันในวันเดียวกัน ค่าขายคืนเป็นวงเงินในวันทำการถัดไป)

ทั้งนี้ มาตรการจำกัดการซื้อขาย มีปัจจัยที่ใช้ในการพิจารณา คือ อัตราหมุนเวียนการซื้อขาย (**Turnover ratio**) มูลค่าการซื้อขาย และราคาซื้อขาย ที่ไม่สอดคล้องกับปัจจัยพื้นฐาน เช่น **P/E Ratio** เป็นต้น

ที่มา: set.or.th

CYCLICAL WATCH

🕒 28 มิถุนายน 2567

ราคาน้ำมันดิบ

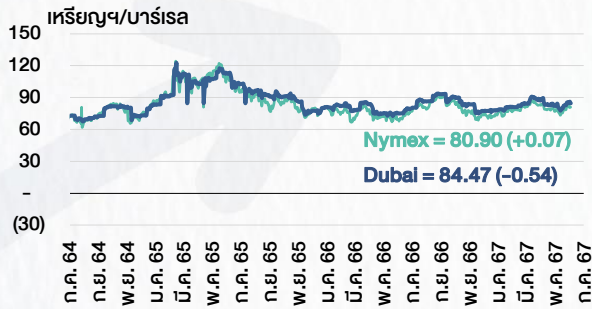

ที่มา : TQ professional

ราคาขายปลีกน้ำมันสำเร็จรูปตลาดสิงคโปร์

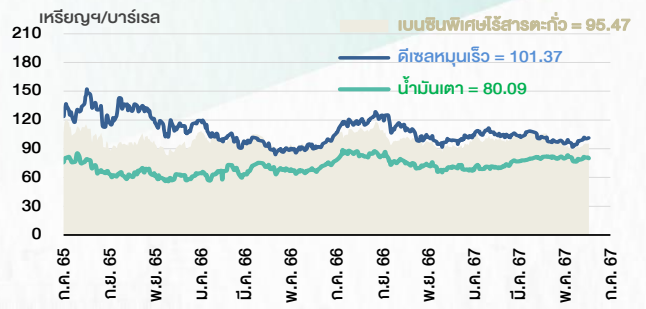

ที่มา : TOP

ราคาสังกะสี

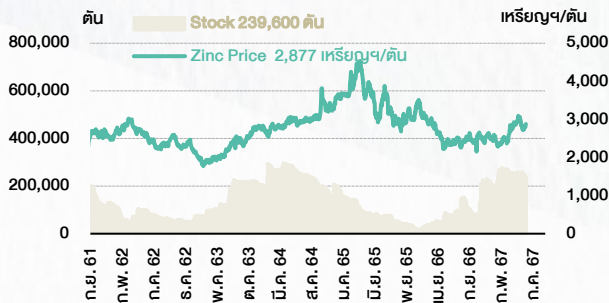

ที่มา : lme.co.uk

ดัชนีค่าระวาง BDI

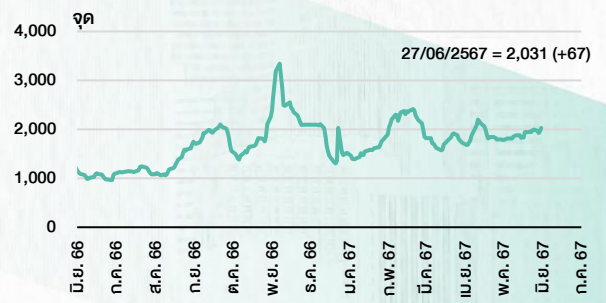

ที่มา : TQ professional

ราคากันหิน

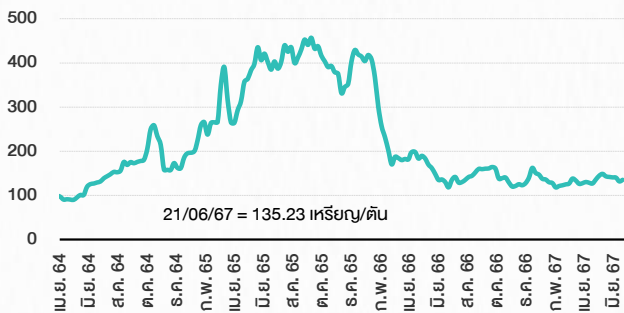

ที่มา : BANPU

ราคาถั่วขาว 61-70 ตัว/กก.

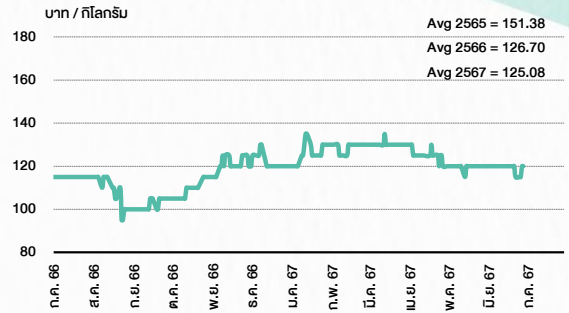

ที่มา : สำนักงานเศรษฐกิจการเกษตร

ราคาไก่เป็น

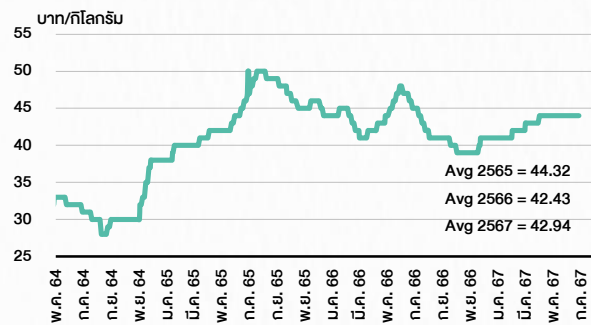

ที่มา : สำนักงานเศรษฐกิจการเกษตร

ราคาหมู

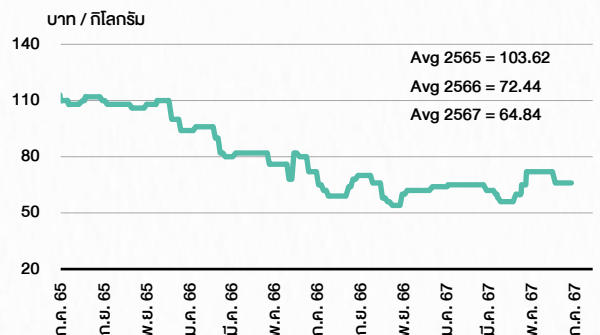

ที่มา : สำนักงานเศรษฐกิจการเกษตร

STOCK CALENDAR

🕒 28 มิถุนายน 2567

June 2024						
Monday	Tuesday	Wednesday	Thursday	Friday		
24	25	26	27	28		
<p>Last trading day PJW-W1</p> <p>New shares trading MIDA 2,545 shrs (w)</p> <p>Conversion ABM-W1 1:1w @B1.80 BM-W3 1:1w @B1.10</p>	<p>New list - DR GOLD19 1,500m units PO @B8.078</p> <p>Last trading day ECL-W4</p> <p>Par decrease CPNCG B9.7493 par (from B9.9376) POPF B9.345 par (from B9.6107)</p> <p>XE PJW-W1 1.05:1w @B2.857 (final, "SP")</p> <p>New shares trading ML 456 shrs (w)</p> <p>Conversion LIT-W2 1:1w @B2.00</p>	<p>XD NDR @B0.05</p> <p>XE ECL-W4 1:1w @B2.00 (final, "SP")</p> <p>New shares trading CV 34,722,222 shrs (pp) ERW 355,369,696 shrs (w)</p>	<p>New list - Warrant EMC-W7 2,068.29m units, B1 par</p> <p>XD 3K-BAT @B0.25 HKCE01 @B0.2016</p> <p>New shares trading JMART 13,802,032 shrs (w)</p>	<p>Sector move > SET AKR - Energy & Utilities > Industrial Material FTE - Commerce > Industrial Material JR - Energy & Utilities > Construction PCC - Energy & Utilities > Industrial Materials QTC - Energy & Utilities > Construction ROCTEC - Media & Publishing > Information & Comm SCI - Energy & Utilities > Industrial Materials</p> <p>Sector move > MAI HARN - Services > Industrials PHOL - Services > Industrials TRT - Resources > Industrials</p> <p>Par decrease EGATIF B8.32 par (from B9.40) FUTUREPF B9.4236 par (from B9.6444)</p> <p>Last trading day PPM-W2</p> <p>New shares trading CV 6,944,444 shrs (pp) INSURE 2,000,000 shrs (x) SDC 222,222,222 shrs (pp) W 77,000,000 shrs (pp) EA13C241A 99,000,000 units</p> <p>Conversion AS-W3 1:1w @B8.30 AJ-W3 1,071:1w @B0.186 AJ-W4 1:1w @B0.40 AKS-W5 1.07:1w @B0.026 APURE-W3 1.03948:1w @B6.734 BR-W1 1:1w @B5.00 BR-W2 1:1w @B13.00 BTS-W7 1.036:1w @B11.49 BTS-W8 1.036:1w @B14.387 CHAYO-W3 1:1w @B9.00 CHO-W3 1.2:87w @B3.157 (final) CSC-P 1:1 DEMCO-W7 1:1w @B3.50 DITTO-W1 1.201:1w @B33.295 EP-W4 1:1w @B8.30 GEL-W5 1:1w @B0.50 J-W3 1:1w @B9.00 J-W4 1:1w @B3.10 JCKH-W2 1:1w @B0.03 JMART-W5 1.13057:1w @B61.91597 JMT-W4 1.00267:1w @B89.75998 META-W7 1:1w @B0.36 MLL-W7 1:1w @B0.40 NUSA-W5 1:1w @B1.00 NVD-W3 1.018:1w @B2.594 (final) RABBIT-P 1:1 ROCTEC-W3 1.294:1w @B1.545 SCM-W2 1:1w @B2.00 SCN-W2 1:1w @B5.00 SCN-W3 1:1w @B1.00 SKE-W1 1:1w @B1.30 SMT-W3 1:1w @B4.00 (final) STAR-K-W1 1:1w @B5.00 TEAMC-W1 1:1w @B15.00 TH-W3 1:1w @B1.00 TNDT-W1 1:1w @B0.50 TRUBB-W2 1:1w @B6.00 TTB-W1 1:1w @B0.95 TVDH-W3 1:1w @B0.85 TVDH-W4 1:1w @B0.40 VGI-W3 1:1w @B11.90</p>		

July 2024					
Monday	Tuesday	Wednesday	Thursday	Friday	
1	2	3	4	5	
<p>Last trading day before delist PAGE</p> <p>XE PPM-W2 1:1w @B6.00 (final, "SP")</p> <p>Conversion BIOTEC-W2 1:1w @B 0.50</p>	<p>Last trading day LEO-W1</p> <p>Par change PPPM B1 par (from B20)</p>	<p>XE LEO-W1 1:1w @B22.00 (final, "SP")</p>	<p>Conversion DCON-W3 1:1w @B0.40</p>	<p>Last trading day PPPM-W4</p>	
8	9	10	11	12	
<p>XD LHSC @B0.1800 QHPF @B0.1100</p> <p>XE PPPM-W4 0.25:1w @B3.98 (final, "SP")</p>	<p>Conversion ITEL-W4 1:1w @B11.50 (final)</p>	<p>Delist ITEL-W4</p> <p>XD STANLY @B20.00</p>	<p>Conversion BROOK-W6 1.147:1w @B0.567 (final)</p>		
15	16	17	18	19	
<p>Conversion JCKH-W1 1.548:1w @B0.162 (final) MBK-W3 1.0754:1w @B2.7895 MBK-W4 1.0443:1w @B2.8727</p>	<p>Delist JCHK-W1</p>	<p>XW ECF 2 existing: 1ECF-W5</p> <p>Conversion PJW-W1 1.05:1w @B2.857 (final)</p>	<p>Delist PJW-W1</p> <p>Conversion ECL-W4 1:1w @B2.00 (final)</p>		
22	23	24	25	26	
<p>PUBLIC HOLIDAY (Substitution for Asarnha Bucha Day)</p>	<p>Conversion PPM-W2 1:1w @B6.00 (final)</p>	<p>Delist PPM-W2</p> <p>XD BLAND @B0.01</p>	<p>Conversion LEO-W1 1:1w @B22.00 (final)</p>		
29	30	31			
<p>PUBLIC HOLIDAY (Substitution for H.M. King Maha Vajiralongkorn Phra Vajrakochoayuhua's Birthday)</p> <p>XD TMW @B4.15</p>	<p>Conversion PPPM-W4 0.25:1w @B3.98 (final)</p>				

August 2024					
Monday	Tuesday	Wednesday	Thursday	Friday	
			1	2	
			<p>Delist PPPM-W4</p> <p>XD EPF @B0.10 KYE @B29.85 PTL @B0.19 SIA19 @B1.0102 SINGTEL80 @B0.01</p> <p>XR KEX 0.6196:1n @B3.20 STPI 12:1n @B3.40</p>		
5	6	7	8	9	
<p>Last trading day BEYOND-W2 JSP-W1</p>	<p>XD ROCTEC @B0.013</p> <p>XE BEYOND-W2 1:1w @B10.00 (final, "SP") JSP-W1 1:1w @B2.50 (final, "SP")</p>				

ที่มา: set.or.th

ANTI-CORRUPTION PROGRESS INDICATOR

คำอธิบายผลการประเมินแต่ละระดับ

ระดับที่ 1 มีนโยบาย (Committed)

มีคำมั่นหรือมติคณะกรรมการในเรื่องการดำเนินธุรกิจที่จะไม่มีส่วนเกี่ยวข้องกับการทุจริตและการดูแลให้บริษัทปฏิบัติตามกฎหมายที่เกี่ยวข้อง

ระดับที่ 2 ประกาศเจตนา (Declared)

มีการประกาศเจตนาเป็นแนวร่วมปฏิบัติของภาคเอกชนไทยในการต่อต้านการทุจริต (CAC) หรือโครงการต่อต้านการทุจริตที่กำหนดให้องค์กรต้องมีกระบวนการในตนเองเดียวกัน

ระดับที่ 3 มีมาตรการป้องกัน (Established)

มีมาตรการป้องกัน การประเมินความเสี่ยง การสื่อสารและฝึกอบรมแก่พนักงาน รวมทั้งการดูแลให้มีการดำเนินการและการทบทวนความเหมาะสมของมาตรการอย่างสม่ำเสมอ

ระดับที่ 4 ได้รับการรับรอง (Certified)

มีการสอบทานจากคณะกรรมการตรวจสอบหรือผู้สอบบัญชีที่สำนักงาน ก.ล.ต. ให้ความเห็นชอบ และได้รับการรับรองหรือผ่านการตรวจสอบเพื่อให้ความเชื่อมั่นอย่างเป็นทางการจากหน่วยงานภายนอก (เช่น CAC)

ระดับที่ 5 ขยายผลสู่ผู้ที่เกี่ยวข้อง (Extended)

มีการขยายผลการดำเนินนโยบายต่อต้านการทุจริตสู่ผู้ที่เกี่ยวข้องในห่วงโซ่อุปทาน และการเปิดเผยข้อมูลเกี่ยวกับกรณีการทุจริตที่เกิดขึ้น

เปิดเผยบ้างแต่ไม่เปิดเผยที่ชัดเจน

ไม่เปิดเผยหรือไม่เปิดเผย

CG SCORE: การจัดอันดับบรรษัทภิบาล

คำอธิบายผลการประเมินแต่ละระดับ

ระดับคะแนน 5 (90-100) : ดีเลิศ 

ระดับคะแนน 4 (80-89) : ดีมาก 

ระดับคะแนน 3 (70-79) : ดี 

NR. : ไม่ปรากฏชื่อในรายงาน CGR

"Disclaimer: การเปิดเผย (ก) ผลสำรวจในเรื่องการกำกับดูแลกิจการ (Corporate Governance Report) ที่จัดทำโดยสมาคมส่งเสริมสถาบันกรรมการบริษัทไทย (IOD) และ (ข) ผลการประเมินดัชนีชี้วัดความคืบหน้าการป้องกันการมีส่วนเกี่ยวข้องกับการทุจริตคอร์รัปชัน (Anti-Corruption Progress Indicators) ที่จัดทำโดยสถาบันที่เกี่ยวข้อง ซึ่งมีการเปิดเผยโดยสำนักงานคณะกรรมการกำกับหลักทรัพย์และตลาดหลักทรัพย์นี้ เป็นการสำรวจและประเมินโดยสมาคมหรือสถาบันที่เกี่ยวข้องจากข้อมูลที่ได้รับจากบริษัทจดทะเบียนตามที่บริษัทจดทะเบียนได้ระบุใน (ก) แบบแสดงข้อมูลตามหลักเกณฑ์ Corporate Governance Report of Thai Listed Companies (CGR) ประจำปี และ (ข) แบบแสดงข้อมูลเพื่อการประเมิน Anti-Corruption ซึ่งได้อ้างอิงข้อมูลมาจากแบบแสดงรายการข้อมูลประจำปี (แบบ 56-1) รายงานประจำปี (แบบ 56-2) หรือในเอกสารและหรือรายงานอื่นที่เกี่ยวข้องของบริษัทจดทะเบียนนั้น แล้วแต่กรณี โดยเป็นการสำรวจและประเมินจากข้อมูลของบริษัทจดทะเบียนที่มีการเปิดเผยต่อสาธารณะ และเป็นข้อมูลที่ผู้ลงทุนทั่วไปสามารถเข้าถึงได้ และเป็นการดำเนินการตามนโยบายของสำนักงานคณะกรรมการกำกับหลักทรัพย์และตลาดหลักทรัพย์

ทั้งนี้ ผลการสำรวจหรือผลการประเมินดังกล่าวเป็นการนำเสนอในมุมมองของ IOD หรือสถาบันที่เกี่ยวข้องซึ่งเป็นบุคคลภายนอก โดยมีได้เป็นการประเมินการปฏิบัติตามของบริษัทย่อยในตลาดหลักทรัพย์แห่งประเทศไทย และมีได้ใช้ข้อมูลภายในเพื่อการประเมินแต่อย่างใด

เนื่องจากผลสำรวจหรือผลการประเมินดังกล่าวเป็นเพียงผลสำรวจหรือผลการประเมิน ณ วันที่ปรากฏในผลสำรวจหรือผลการประเมินเท่านั้น ดังนั้น ผลสำรวจหรือผลการประเมินจึงอาจเปลี่ยนแปลงได้ภายหลังวันดังกล่าว หรือเมื่อข้อมูลที่เกี่ยวข้องมีการเปลี่ยนแปลง ทั้งนี้ บริษัทหลักทรัพย์ [] มิได้ยืนยัน ตรวจสอบ หรือรับรองความถูกต้องครบถ้วนของผลสำรวจหรือผลการประเมินดังกล่าวแต่อย่างใด"

CORPORATE GOVERNANCE

AAAAA
 AAV CMBT INTUCH PG SNNP TSC LIT
 ACE CIVIL IRC PJW SNP TSTE MOONG
 AGG CK IRPC PLANB SO TSTH NCL
 ADVANC CKP ITC PLAT SPALI TTA NDR
 AE CM ITEL PLUS SPC TTB PDG
 AEONTS CNT IVL PM SPOG TTOL PEER
 AGE COM7 JAS POLY SPI TTW PHOL
 AH CPALL JTS PORT SPRC TVH PIMO
 AHC CPAXT KBANK PPP SSC TVO PPS
 AIT CPF KCE PR9 SSF TWPC PTC
 AJ CPI KEX PRG SSSC UAC SECURE
 AKR CPL KKP PRM STA LBE SELIC
 ALLA CPN KSL PRTR STEC UP SENX
 ALT CPW KTB PSH STGT UFF SFT
 AMARN CRC KTC PSL STI LPOIC SGF
 AMATA CSC LALIN PT SUC UJ SIGT
 AMATAV CSS LANNA PTT SUN VGI SR
 ANAM CV LH PTTEP SUSCO VIBHA STC
 AOT DCC LHFQ PTGTC SUTHA VIH TACC
 AP DDD LOXLEY Q-CON SVI WACOAL THANA
 APOC DELTA LPN QH SVT WEGE TM
 APCS DEMCO LRH QTC SYMC WHA TMC
 ASEFA DMT LST RATCH SYNEX WHAUP TNDT
 ASK DOHOME M RBF SYNTEC WICE TPS
 ASP DRT MAJOR RPH TAE XPG TOR
 ASW DUSIT MALEE RS TCAP ZEN TRT
 AWC EA MATCH RT TCMC ABM TRV
 AYUD EASTW MBK S TEAMG ADB TURTLE
 B ECL MC S&J TEGH ADD TVDH
 BA EE M-CHAI SA TFG AF TVT
 BAFS EGOO MCOT SABINA TFMAMA AIRA UBIS
 BAM EPG MEGA SAK TGE AKP UKEM
 BANPU ERW MFC SMART TGH AMA VCOM
 BAY ETC MFEC SAMTEL THANI ARIP VL
 BBSI FE MINT SAPPE THCOM ARROW WINMED
 BBL FN MONO SAT THIP ATP30 WINNER
 BCH FPT MSC SBNEXT THRE AUCT YUASA
 BCP FSX MST SC THREL BBIK
 BCPG GBX MTC SCB TIDLOR BC
 BDMS GC MFI SCC TIPH BOL
 BEC GENCO NC SCCC TISCO BTC
 BEM GPPT NCH SGG TK BTW
 BEYOND GGC NER SGGP TKN CHEWA
 BGC GLAND NKI SCM TKS CHOW
 BGRIM GLOBAL NOBLE SDC TKT COLOR
 BH GPSC NRF SEAFOO TLJ CRD
 BIZ GRAMMY NTV SEAOL TMD ECF
 BJC GULF NVD SENA TMT ETE
 BJCHI GUNKUL NWR SGC TNITY FLOYD
 BKIH HANA NYT SGP TNL FPI
 BLA HENG OCC SHR TNR FVC
 BPP HMPRO ONEE SIRI TOA GCAP
 BRI HTC OR SIS TOG HARN
 BRR ICJ ORI SITHAI TOP HPT
 BTS ICHI OSP SJHD TPBI IMH
 BWG ICN PAP SKR TPCS IND
 CSG III PATO SM TPPL IP
 CENTEL ILINK PB SMPC TPIP KTM5
 CFRESH ILM PCSGH SMT TOM KUMWEL
 CHASE INET PDJ SNC TRUE KUN

AAAAA
 2S SKN
 AAI SORKON
 AIE SSP
 ALUCON SST
 AMR STANLY
 APURE SUPER
 ASIA SVOA
 ASIAN TCC
 ASIMAR TEKA
 AURA TFM
 BR TPOLY
 BSBM TRU
 BSRC TRUBB
 BTG TSE
 CEN VRANDA
 CGH WAVE
 CH WFX
 CI WIK
 CMC WIN
 CSP WP
 EKH A5
 ESTAR ARIN
 EVER ASN
 FORTH CHIC
 FTI CIG
 GEL COMAN
 GPI DOD
 HUMAN DPAIN
 IFS DV8
 INSET EFORL
 IT FSMART
 J HEALTH
 JDF JOKH
 JMART JUBILE
 KCAR K
 KGI KK
 KIAT KWM
 KISS LDC
 KWC MVP
 KTIS LEO
 KWC MYP
 LHK NTSK
 METCO PACO
 MICRO PRI
 MK PROEN
 NCAP PROS
 NOVA PROUD
 PIN PSTC
 POS SALEE
 PREB SANKO
 PRIME SONIC
 PTECH SPVI
 PYLON STP
 RCL SWC
 ROCTEC TMILL
 SCI TNP
 SCN TPLAS
 SE XD
 SE-ED
 SFLX
 SINGER

AAA
 AMANAH SMIT UBA
 AMC SOLAR LMS
 ASAP STECH WARRIX
 BCT STPI YONG
 BIG TC ZIGA
 BIOTEC TEAM
 CCET TFI
 CHARAN TKC
 CHAYO TPA
 CHOTI TPAC
 CITY TRITN
 CMAN LMI
 CMR UTP
 CRANE WTB
 CWT VPO
 DTCENT W
 EASON WORK
 FNS WPH
 FTE 24CS
 GFT AMARC
 GJS AP
 GYT BE8
 HTECH BLESS
 INGRS BSM
 FTI CIG
 JCT CAZ
 JMT DHOUSE
 JR GTB
 KBS GTV
 L&E HL
 LEE IIG
 MENA IRCP
 MJD ITNS
 MOSHI JSP
 NATION KGEN
 NNCL KJ
 NSL MASTER
 NV MBAX
 OGC MEB
 PAF META
 PCC MGT
 PEACE MITSB
 PK MUD
 PL NPK
 PLE PLANET
 PMTA PPM
 PRAKIT PRAPAT
 PRECHA PSG
 PRIN READY
 RABBIT RWI
 RJI SAAM
 RSP SAF
 S11 SMART
 S11 SMD
 SAWAD SPA
 SCAP SVR
 SCP TIGER
 SIAM TITLE
 SKE TMI
 SKY TNH

CERTIFIED
 2S CPF JKN PK SNP TU
 AAI CPI JR PL SORKON TVDH
 ADVANC CPL JTS PLANB SPACK TWO
 AE CPN KASET PLANET SPALI TWPC
 AF CPW KBANK PLAT SPC UBE
 AH CRC KBS PM SPI UBIS
 AI CSC KCAR PPP SPRC UEC
 AIE DCC KCCAMC PPPM SRICHA UKEM
 AIRA DELTA KCE PPS SSF UOBKH
 AJ DEMCO KGEN PR9 SSP UV
 AKP DIMET KGI PREB SSSC VCOM
 AMA DOHOME KKP PRG SST VGI
 AMANAH DURT KSL PRINC STA VIH
 AMATA DUST KTIB PRM STGT WACOAL
 AMATAV EA KTC PROS STOWER WHA
 AP EASTW L&E PSJ SUSCO WHAUP
 APCS ECF LANNA PSL SVI WICE
 AS EGCO LHFQ PSTC SYMC WIKK
 ASIAN EP LHK PT SYNTEC XO
 ASK EPG LPN PTECH TAE YUASA
 ASP ERW LRH PTG TAKUNI ZEN
 AWC ESTAR M PTT TASCO ZIGA
 AYUD ETC MAJOR PTEEP TCAP
 B ETE MALEE PTGTC TMC
 BAFS FNS MATCH PYLON TFG
 BAM FPI MBAX Q-CON TFI
 BANPU FPT MBK QH TFMAMA
 BAY FSMART MC QLT TGE
 BBGI FTE MCOT QTC TGH
 BBL GBX META RABBIT THANI
 BCH GC MFC RATCH THCOM
 BCP GCAP MFEC RML THIP
 BCPG GEL MILL RS THRE
 BE8 GFPT MINT RWI THREL
 BEC GGC MONO S&J TIDLOR
 BEYOND GJS MOONG SAAM TPCO
 BGC GPI MSC SABINA TISCO
 BGRIM GPSC MST SAK TKS
 BKI GSTEEL MTC SAPPE TKT
 BLA GULF MFI SAT TMD
 BPP GUNKUL NATION SC TMILL
 BRR HANA NCAP SCC TMT
 BSBM HARN NEP SCCC TNITY
 BTC HENG NKI SCG TNL
 BTS HMPRO NOBLE SCGP TNP
 BWG HTC NRF SCM TNR
 CEN ICC NWR SCN TOP
 CENTEL ICHI OCC SEAOL TOG
 CFRESH IFS OGC SE-ED TOPP
 CGH III OR SELIC TPA
 CHEWA ILINK ORI SENA TPCS
 CHOTI ILM PAP SGC TRT
 CHOW INET PATO SGP TRU
 CIG INOX PB SIRI TSC
 CIMBT INSURE PCSGH SITHAI TSJ
 CM INTUCH PDG SKR TSTE
 CMC IRPC PDJ SMIT TSTH
 COM7 ITEL PG SMK TTA
 CPALL IVL PHOL SMPC TTB
 CPAXT JAS PIMO SNC TTCL

DECLARED
 ACE
 ADB
 ALT
 AMC
 ASW
 BLAND
 BTG
 BYD
 CAZ
 CBG
 CV
 DEXON
 DMT
 EKH
 FSK
 GLOBAL
 GREEN
 ICN
 IHL
 ITC
 J
 JMART
 JMT
 LEO
 LH
 MENA
 MITSIB
 MODERN
 NER
 NEX
 OSP
 PEER
 PLUS
 POLY
 POS
 PRIME
 PROEN
 PRTR
 RBF
 RT
 SA
 SANKO
 SCB
 SENX
 SFLEX
 SIS
 SKE
 SM
 SVOA
 TBN
 TEGH
 TIPH
 TKN
 TPAC
 TPLAS
 TOM
 TRUE
 W
 WPH
 XPG

ANTI-CORRUPTION PROGRESS INDICATOR

ที่มา: Setsmart, กสอ.