

WORLD OF TECHNICAL

กลยุทธ์ลงทุนทางเทคนิค



🕒 20 มกราคม 2568

SET INDEX

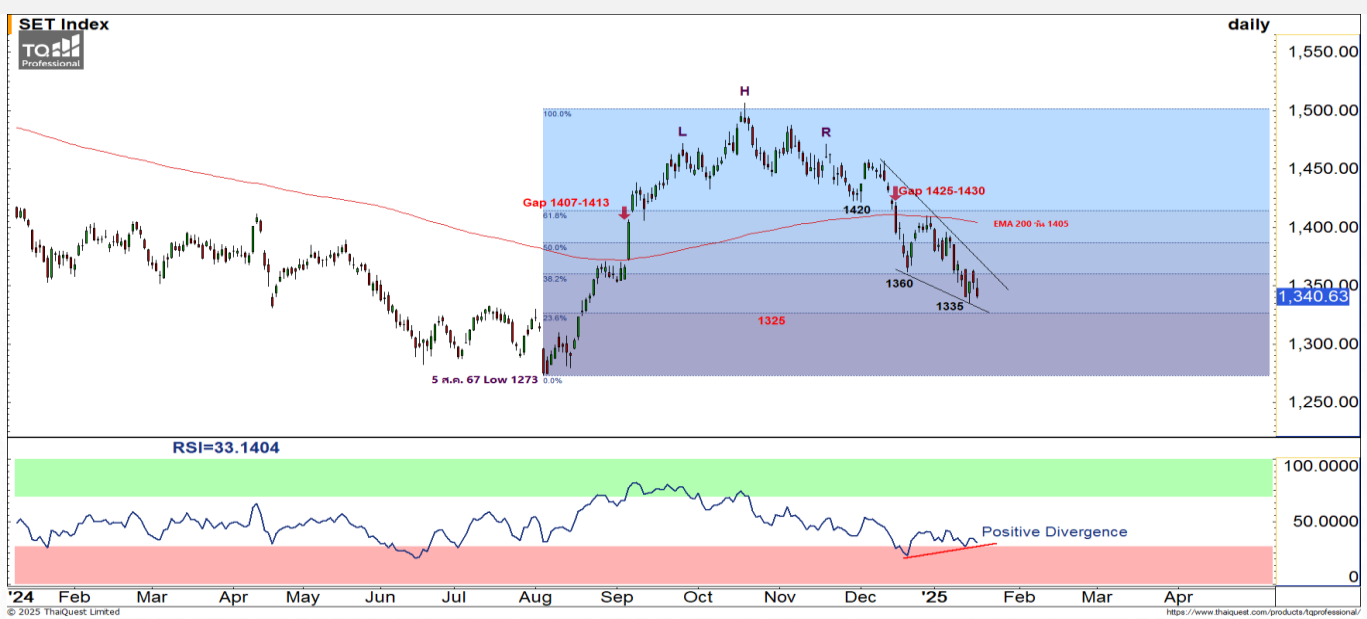

แนวรับ: 1335 จุด

แนวต้าน: 1355/1360 จุด

ประเด็นวิเคราะห์:

- 17 ม.ค. ต่างชาติขายสุทธิ -1,268 ลบ. (YTD ขายสุทธิ 7,701 ลบ.) สถาบันขายสุทธิ -285 ลบ. พอร์ตโบรกซื้อสุทธิ +607 ลบ. รายย่อยซื้อสุทธิ +946 ลบ.
- กรอบวันนี้คาดแกว่งบวก 1335-1355 จุด ดีสุดยังไม่ข้ามเส้นค่าเฉลี่ย 10 วันที่ 1360 จุด คาดว่าตลาดฯ จะรอดูการเข้าพิธีสาบานตนของกรมตำรวจกับเวลาไทย 24.00 น. ของวันที่ 21 ม.ค.
- ภาพหลักรอดูการทำฐานไม่ให้หลุด New Low ในรอบกว่า 5 เดือนต่ำกว่า Low 15 ม.ค. ที่ 1335 จุด เพื่อคงโอกาสกลับตัวตาม RSI ที่เกิด Positive Divergence อ่อนๆ โดย Pattern "Falling Wedge" จะยืนยันเมื่อทะลุ 1375 จุด แต่หากหลุด 1335 จุดจะเปิด Downside เจอฐานลึก 1300-1325 จุด

สรุป:

- รอบดียังไม่เสถียร จนกว่าจะพ้นแนวต้าน 1375 จุด รอบ Trading เน้น Lock ทำไร้อื่นๆ **และ Stop Loss หากดัชนีหลุด 1335 จุด**

Top 5 Most Active Value (BLOCK TRADE)

| Stock | Support | Resistance | Recommend |
|----------|---------|------------|--|
| 1 DELTA | 137.50 | 154.00 | แตะเส้น EMA 75 วัน หากหลุดเสี่ยง Downside เปิดไปที่ 132.00 บาท |
| 2 ADVANC | 277.00 | 293.00 | รับวันหลังจากแตะ EMA 75 วัน Upside สันอยู่ที่ 293.00 บาท |
| 3 CPALL | 54.25 | 57.50 | ทดสอบกรอบบน Symmetrical Triangle หากผ่าน Upside ที่ 57.50 บาท |
| 4 KBANK | 156.00 | 166.00 | หากไม่หลุด 160 บาท คาดโมเมนตัมแนวโน้มขาขึ้นยังแกร่ง |
| 5 GULF | 54.25 | 62.50 | รับวันทดสอบ EMA 10 วัน คาด Upside สันที่ 62.50 บาท |

WORLD OF TECHNICAL

กลยุทธ์ลงทุนทางเทคนิค



TLI

TECHNICAL SIGNAL: ชื้อ

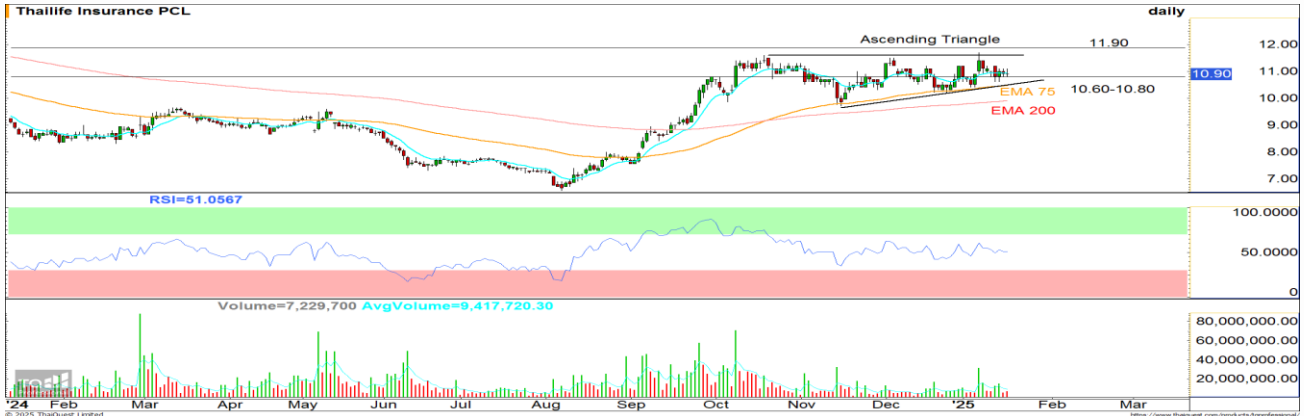

แนวรับ: 10.60-10.80 บาท

แนวต้าน: 11.90 บาท

ประเด็นวิเคราะห์:

- TLI แกว่งสะสมในแนวโน้มขาขึ้นตามกรอบ Ascending Triangle สนับสนุนด้วยรอบราคาทำจังหวะ Higher Low แกว่งเหนือเส้น EMA 75 วัน และ EMA 200 วัน เน้นย่อทดสอบ 10.60-10.80 บาท สะสม คาดหวังรอบเปิด Upside ไปที่ 11.90 บาท
- RSI มากกว่า 50 บ่งชี้การเข้าสู่เขต Bullish Zone สนับสนุน Price Action

คำแนะนำ:

- TLI ตั้งรับบริเวณ 10.60-10.80 บาท เป้าทำกำไร 11.90 บาท Cut Loss เมื่อแตะที่ 10.30 บาท

SNNP

TECHNICAL SIGNAL: ชื้อ



แนวรับ: 12.00 บาท

แนวต้าน: 13.30 บาท

ประเด็นวิเคราะห์:

- SNNP ทิศทางราคาฟอร์มระยะสะสมภายใต้กรอบ Rectangle ประเมินล่าสุดหาก Breakout กรอบบนที่ 12.40 บาท (กรอบบน Rectangle) จะยืนยันรอบการเปิด Upside แนะนำเข้าเพื่อ Follow Buy ประเมินแนวต้านถัดไปไว้ที่ 13.30 บาท
- RSI ส่งสัญญาณกลับตัวขึ้นจากรอบ Bullish Divergence

คำแนะนำ:

- SNNP Follow Buy ที่ 12.40 บาท เป้าทำกำไร 13.30 บาท Cut Loss เมื่อแตะที่ 11.90 บาท

WORLD OF TECHNICAL

กลยุทธ์ลงทุนทางเทคนิค



ASPS Technical Portfolio

| Date | Stock | Target | Cut | Price | | Return | Weight | Action |
|-----------------------------|--------|--------|-------|-------|-------|--------|--------|-------------------------------|
| | | Price | Loss/ | Start | Close | % | | |
| TECHNICAL BUY SIGNAL | | | | | | | | |
| 20-Jan-25 | TLI | 11.90 | 10.30 | N.A. | 10.90 | N.A. | 7.50% | ตั้งรับบริเวณ 10.60-10.80 บาท |
| 20-Jan-25 | SNNP | 13.30 | 11.90 | N.A. | 12.20 | N.A. | 7.50% | Follow Buy ที่ 12.40 บาท |
| 17-Jan-25 | SIRI | 1.78 | 1.66 | 1.69 | 1.69 | 0.00% | 7.50% | เปิดสถานะได้ที่ 1.69 บาท |
| 17-Jan-25 | IVL | 25.50 | 22.50 | N.A. | 23.60 | N.A. | 7.50% | ตั้งรับที่ 23.00-23.30 บาท |
| 17-Jan-25 | AP | 8.20 | 7.30 | 7.70 | 7.65 | -0.65% | 7.50% | เปิดสถานะได้ที่ 7.70 บาท |
| 17-Jan-25 | SPRC | 6.65 | 5.85 | 6.10 | 5.95 | -2.16% | 7.50% | เปิดสถานะได้ที่ 6.10 บาท |
| 16-Jan-25 | AWC | 3.46 | 3.14 | N.A. | 3.14 | N.A. | 7.50% | ซื้อเมื่อผ่าน 3.22 บาท |
| 16-Jan-25 | TASCO | 19.50 | 17.60 | 18.30 | 18.00 | -1.64% | 7.50% | เปิดสถานะได้ที่ 18.30 บาท |
| 16-Jan-25 | CPF | 24.00 | 21.50 | 22.10 | 22.40 | 1.36% | 7.50% | เปิดสถานะได้ที่ 22.10 บาท |
| 16-Jan-25 | CPN | 57.50 | 51.00 | 52.75 | 52.25 | -0.95% | 7.50% | เปิดสถานะได้ที่ 52.75 บาท |
| 15-Jan-25 | CENDEL | 32.75 | 28.75 | 29.25 | 30.00 | 2.56% | 7.50% | ปิดสถานะ* |
| 15-Jan-25 | MAJOR | 15.20 | 13.30 | N.A. | 14.30 | N.A. | 7.50% | ปิดสถานะ* |
| 15-Jan-25 | BJC | 23.20 | 21.00 | 21.60 | 21.80 | 0.93% | 7.50% | ปิดสถานะ* |
| 15-Jan-25 | TOP | 29.75 | 25.25 | 26.25 | 26.50 | 0.95% | 7.50% | ปิดสถานะ* |

*หมายเหตุ: หากราคาไม่ถึงเป้าหมายที่กำหนดภายใน 3 วัน แนะนำปิดสถานะเพื่อลดความเสี่ยง

**ปรับกลยุทธ์: เปลี่ยนจุดเข้าซื้อหรือจุดขาย

ที่มา: สายงานวิจัย บล. เอเชีย พลัส

Accumulated Return of Technical Portfolio

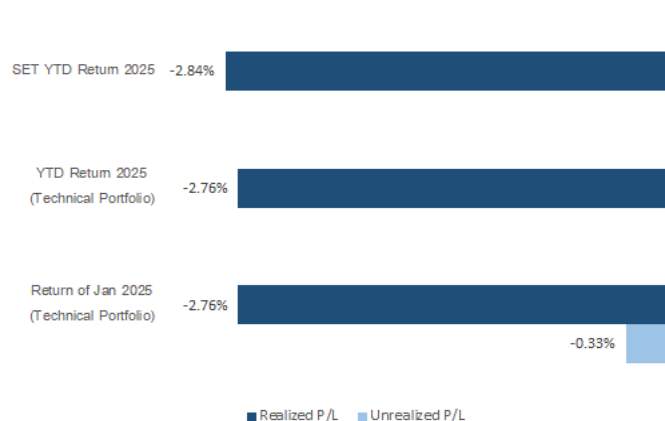

ที่มา: สายงานวิจัย บล. เอเชีย พลัส

WORLD OF TECHNICAL

กลยุทธ์ลงทุนทางเทคนิค



SET50 INDEX FUTURES

S50H25 : LONG



แนวรับ: 865 จุด

แนวต้าน: 878/886 จุด

ประเด็นวิเคราะห์:

- 17 ม.ค. ต่างชาติกลับมา Short สุกธิ -2,740 สัญญา สถาบัน Short สุกธิ -3,572 สัญญา รายย่อย Long สุกธิ +6,312 สัญญา
- วันนี้อาคัด S50H25 แนวรับ 865-878/886 จุด จาก Positive Divergence ใน RSI แต่ยังมีน้ำหนักเบา โดยการเคลื่อนไหวแบบ "Falling Wedge" ช่วง 865-886 จุดกำลังรอเลือกทาง คือ ทางแรกกลับตัวขึ้นแนวต้าน 890 จุด แนวทางที่สอง หลุด 860 จุด กลับสู่ Sideways Down

คำแนะนำ: (ซื้อขายวันสุดท้าย 28 มี.ค. 68)

- ถือ Long ช่วง 865-874 จุด ไม่สองรอบปิดลดลง 880-887 จุด Cut Loss หลุด 860 จุด

SINGLE STOCK FUTURES

CENTELH25 : LONG



แนวรับ: 30.00 บาท

แนวต้าน: 33.50 บาท

ประเด็นวิเคราะห์:

- CENTEL แนวรับระยะสั้นในแนวโน้มขาลง ตามกรอบ "Falling Wedge" โดยรอบล่าสุดมีโอกาสเห็นรับวันหากแตะโซนแนวรับ 30.00 บาท
- Slow Stochastic เข้าสู่เขต Oversold มีโอกาสเห็นรอบ Technical Rebound

คำแนะนำ:

- ถือ Long CENTELH25 ทุน 30.00 บาท มีเป้าหมายทำกำไรที่ 33.50 บาท Cut Loss 0.70 บาทจากทุน

WORLD OF TECHNICAL

กลยุทธ์ลงทุนทางเทคนิค



GOLD ONLINE FUTURES

GOH25 : ropic SHORT ไม่สุดท้าย



ประเด็นวิเคราะห์:

- (+) ตลาดฯ รอดูการสาบานตนของทรัมป์วันนี้ที่จะเริ่มขึ้นตามเวลาสหรัฐฯ 12:00 น. โดยนโยบายที่ทรัมป์เคยประกาศไว้ตอนชนะการเลือกตั้ง เช่น การตั้งกำแพงภาษีการค้าและการเร่งผลิตสินค้าผู้พวยพอกนอกประเทศ จะกระตุ้นให้เงินเพื่อปรับตัวเพิ่มขึ้น ส่งผลให้ทำให้อทองคำกลายเป็นสินทรัพย์ลงทุนที่ปลอดภัย
- (+) 17 ม.ค. ที่ผ่านมา กองทุน SPDR ซื้อทองคำเพิ่มถึง 10.34 ตัน หนุนยอดรวมการถือครองทองคำแต่ละระดับ 879.12 ตัน
- (-) อีกแง่มุม เมื่อเงินเฟ้อเพิ่มขึ้น จะทำให้ FED ปรับลดดอกเบี้ยยากขึ้น ส่งผลให้อทองคำที่ไม่มีผลตอบแทนในรูปแบบดอกเบี้ย มีความน่าสนใจลดลง รวมทั้งการที่ทรัมป์เสนอแผนการสร้างทุนสำรอง Bitcoin (Strategic Bitcoin Reserve : SBR) เพื่อป้องกันความไม่แน่นอนทางเสถียรของค่าเงินดอลลาร์ ส่งผลให้อทองคำที่เคยเป็น reserve สำคัญ จะถูกลดบทบาทลงไป
- ราคา Gold Spot ติดโซนขายที่ \$2730 ตามคาด เป็นการสร้าง Top ที่ 3 โดยะวังหลุดสั้นค่าเฉลี่ย 10 วันที่ \$2680 และ 25 วันที่ \$2645 เพราะจะยืนยันการถอยสู่ฐาน \$2600 และเสี่ยงลงต่อเนื่องถึง Low 14 พ.ย. ที่ผ่านมา ณ \$2537 ตาม RSI ที่มี Momentum บวกลดลง

คำแนะนำ: (ซื้อขายวันสุดท้าย 28 มี.ค. 68)

- ต้นทุน Short ช่วง Night Session 10 ม.ค. ที่ผ่านมา \$2700-\$2715 ropic ไม่สองที่ \$2680 Cut Loss นี้: \$2740

SPDR Gold Shares

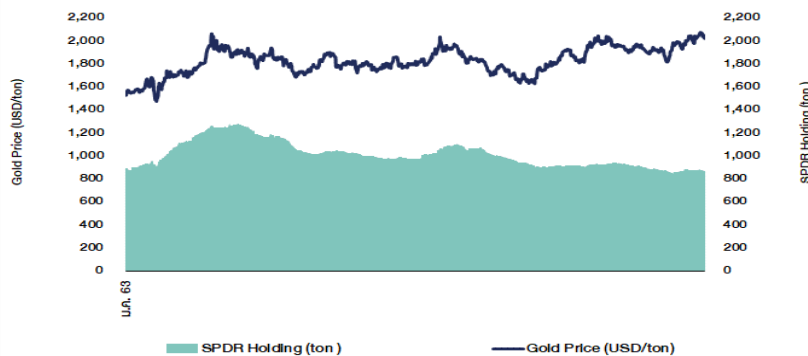

ที่มา: สายงานวิจัย บล. เอเชีย พลัส

WORLD OF TECHNICAL

กลยุทธ์ลงทุนทางเทคนิค



สถานะนักลงทุน

| | SET50 Futures Long(Short) Position : Contract | | | Accumulated Long(Short) | | |
|-------------|---|--------|--------|-------------------------|---------|----------|
| | Long | Short | Net | 2 Days | 1 Weeks | 1 Months |
| Institution | 28,083 | 31,655 | -3,572 | -4,954 | -10,947 | -10,253 |
| Foreign | 76,306 | 79,046 | -2,740 | 2,726 | 5,002 | -138 |
| Retail | 89,400 | 83,088 | 6,312 | 2,228 | 5,945 | 10,391 |

| | Single Stock Futures Long(Short) Position : Contract | | | Accumulated Long(Short) | | |
|-------------|--|--------|---------|-------------------------|----------|----------|
| | Long | Short | Net | 2 Days | 1 Weeks | 1 Months |
| Institution | 58,111 | 20,188 | 37,923 | 57,523 | 92,022 | 235,628 |
| Foreign | 8,048 | 4,364 | 3,684 | 12,101 | 20,877 | 89,503 |
| Retail | 25,237 | 66,844 | -41,607 | -69,624 | -112,899 | -325,131 |

ที่มา: สายงานวิจัย บล. เอเชีย พลัส (*MTD 18 ส.ค.67-17 ม.ค.68)

ภาพรวมการซื้อขาย SET50 Index

| UNDERLYING | Close | Chg | %Chg | สภาพซื้อขาย |
|------------|--------|-------|--------|-------------|
| SET50 | 875.76 | -7.64 | -0.87% | 17/1/25 |

| Symbol | Settle | Chg | %Chg | Vol. | OI | OI Chg |
|--------|--------|------|-------|---------|---------|---------|
| S50F25 | 875.00 | -9.0 | -1.0% | 43 | 448 | -19 |
| S50G25 | 874.50 | -8.5 | -1.0% | 28 | 208 | -9 |
| S50H25 | 872.80 | -6.8 | -0.8% | 172,757 | 463,271 | -18,657 |
| S50M25 | 869.00 | -6.6 | -0.8% | 14,616 | 48,323 | -876 |
| S50U25 | 866.10 | -6.8 | -0.8% | 3,790 | 23,730 | -12 |
| S50Z25 | 866.40 | -6.4 | -0.7% | 2,555 | 6,320 | 393 |

ที่มา: สายงานวิจัย บล. เอเชีย พลัส

Top 20 Most Active Volume

| | Future | Settle Price | Basis | Vol | OI | OI Chang | Leverage |
|----|----------|--------------|-------|--------|---------|----------|----------|
| 1 | WHAH25 | 4.98 | 2.42 | 20,372 | 20,332 | - 4,864 | 7.37 |
| 2 | BTSH25 | 5.62 | 7.65 | 10,496 | 34,192 | 84 | 13.64 |
| 3 | BANPUH25 | 5.12 | 0.22 | 8,658 | 47,560 | - 5,949 | 4.28 |
| 4 | PTTGH25 | 21.05 | 5.1 | 2,699 | 7,107 | 1,168 | 16.03 |
| 5 | THCOMH25 | 11.4 | 23.6 | 2,027 | 7,296 | - 1,192 | 17.05 |
| 6 | TTBH25 | 1.84 | 13.3 | 1,865 | 46,823 | 906 | 6.92 |
| 7 | SH25 | 0.69 | 6.2 | 1,800 | 4,855 | - 7,803 | 4.24 |
| 8 | LHH25 | 4.84 | 150.5 | 1,605 | 14,846 | 970 | 8.70 |
| 9 | PRMH25 | 7.96 | 3.14 | 1,500 | 39,568 | - | |
| 10 | AWCH25 | 3.08 | 16.5 | 1,299 | 27,374 | 11 | 11.61 |
| 11 | VGIH25 | 2.93 | 59.5 | 1,280 | 138,492 | - 509 | 2.72 |
| 12 | BGRIMH25 | 14.49 | 0.27 | 1,240 | 5,067 | 43 | 4.05 |
| 14 | AAVH25 | 2.21 | 14.5 | 1,133 | 11,891 | 910 | 6.38 |
| 15 | HMPROH25 | 9.02 | 1.93 | 976 | 7,530 | 9 | 4.61 |
| 16 | IRPCH25 | 1.15 | 8.9 | 842 | 35,464 | 819 | 7.60 |
| 17 | GULFH25 | 59.1 | 2.82 | 711 | 6,229 | - 99 | 15.81 |
| 18 | TTAH25 | 4.63 | 34.5 | 684 | 3,367 | - 491 | |
| 19 | KTBH25 | 22.18 | 49.75 | 682 | 2,576 | - 141 | 9.07 |
| 20 | HANAH25 | 22.21 | 6.7 | 608 | 2,990 | 181 | 10.21 |

ที่มา: สายงานวิจัย บล. เอเชีย พลัส

Tracking Performance

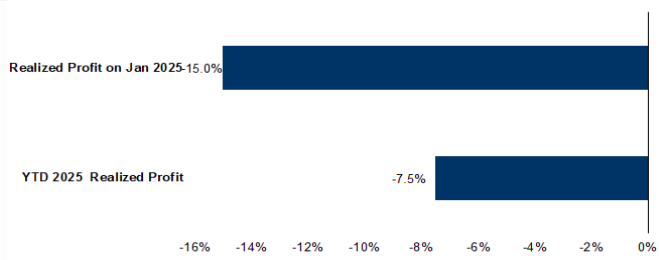

หมายเหตุ การคำนวณผลตอบแทนจะใช้ราคาเปิดในวันแนะนำเป็นต้นทุน เกี่ยวกับราคาปิดล่าสุด เป็นผลตอบแทนสะสมจนกว่าจะถึงวันที่ฝ่ายวิจัยแนะนำให้ปิดสถานะทำกำไร/ตัดขาดทุน
ที่มา: สายงานวิจัย บล. เอเชีย พลัส

RESEARCH DIVISION

บริษัทหลักทรัพย์ เอเชีย พลัส

ประสิทธิ์ รัตนกิจภมร, CISA, CFA
นักวิเคราะห์ปัจจัยพื้นฐานด้านตลาดทุน และด้านเทคนิค
เลขทะเบียนนักวิเคราะห์: 025917

นवलพรรณ น้อยรัชชุกร, CISA
นักวิเคราะห์ปัจจัยพื้นฐานด้านตลาดทุน และด้านเทคนิค
เลขทะเบียนนักวิเคราะห์: 019994

ปวีศา เลิศกิจคุณานนท์
นักวิเคราะห์ปัจจัยพื้นฐานด้านตลาดทุน และด้านเทคนิค
เลขทะเบียนนักวิเคราะห์: 009579

ธนัฐสร เกิดเนตร
นักวิเคราะห์ปัจจัยพื้นฐานด้านตลาดทุน และด้านเทคนิค
เลขทะเบียนนักวิเคราะห์: 048495

SET ESG Ratings

ระดับคะแนนรวม 90-100 = AAA

ระดับคะแนนรวม 80-89 = AA

ระดับคะแนนรวม 65-79 = A

ระดับคะแนนรวม 50-64 = BBB

บริษัทจดทะเบียนที่ได้รับการประกาศผลประเมินหุ้นยั่งยืน SET ESG Ratings เป็นบริษัทที่มีการนำแนวคิดด้านความยั่งยืนเข้าเป็นส่วนหนึ่งในกระบวนการดำเนินธุรกิจ โดยคำนึงถึงการบริหารความเสี่ยงและเตรียมพร้อมรับความเสี่ยงที่เกิดขึ้นใหม่ (Emerging Risks) พร้อมรับมือกับปัจจัยการเปลี่ยนแปลงด้านสังคมและสิ่งแวดล้อม เพิ่มขีดความสามารถในการแข่งขัน และให้ความสำคัญกับผู้มีส่วนได้เสียทุกภาคส่วน

การกำกับดูแลกิจการของบริษัทจดทะเบียน (CGR)

ระดับคะแนน 5 (90-100) : ดีเลิศ

ระดับคะแนน 4 (80-89) : ดีมาก

ระดับคะแนน 3 (70-79) : ดี

ไม่ปรากฏชื่อในรายงาน CGR : -

การสำรวจและให้คะแนนของ CGR จะพิจารณาจากข้อมูลที่บริษัทจดทะเบียนเปิดเผยต่อสาธารณะ เช่น รายงานประจำปี แบบแสดงรายการข้อมูลประจำปี ที่นำส่งสำนักงานคณะกรรมการ ก.ล.ด. หนังสือนัดประชุมและรายงานการประชุมผู้ถือหุ้น ข้อมูลเกี่ยวกับบริษัทที่เผยแพร่ผ่านตลาดหลักทรัพย์ฯ และสำนักงานคณะกรรมการ ก.ล.ด. ข้อมูลอื่นๆ ที่เปิดเผยต่อสาธารณะ เช่น เว็บไซต์บริษัท เป็นต้น โดยจะพิจารณาเฉพาะข้อมูลตั้งแต่เดือนเมษายนของปีก่อนปี ที่ทำการสำรวจ จนถึงวันที่ประกาศผลของปีทำการสำรวจเท่านั้น เพื่อสะท้อนให้เห็นพัฒนาการของการกำกับดูแลกิจการของบริษัทจดทะเบียนไทยอย่างชัดเจนมากที่สุด ดังนั้นบริษัทจดทะเบียนจึงควรเปิดเผยข้อมูลการปฏิบัติตามหลักการกำกับดูแลกิจการสู่สาธารณชนในเอกสารเผยแพร่ของบริษัทหรือเว็บไซต์ รวมทั้งช่องทางต่างๆ ให้มากที่สุด และควรจัดทำเอกสารทั้งภาษาไทยและภาษาอังกฤษ ซึ่งเป็นประโยชน์ต่อบริษัททั้งในแง่ของการมีผลการประเมินที่ดีขึ้น และเป็นข้อมูลสำหรับการตัดสินใจลงทุนของนักลงทุน นักวิเคราะห์ และผู้สนใจ อีกทั้งเป็นการช่วยเพิ่มความเชื่อมั่นที่มีต่อบริษัทมากยิ่งขึ้นด้วย

การป้องกันการมีส่วนเกี่ยวข้องกับคอร์รัปชันในตลาดทุนไทย (Anti-Corruption)

เข้าร่วมปฏิบัติของภาคเอกชนไทยในการต่อต้านการทุจริต (Thailand's Private Sector Collective Action Coalition Against Corruption: CAC)

โครงการที่ได้รับการสนับสนุนการจัดทำโดยรัฐบาลและสำนักงานคณะกรรมการป้องกันและปราบปรามการทุจริตแห่งชาติ (ป.ป.ช.) โดยโครงการนี้เริ่มดำเนินการโดยความร่วมมือของ 8 องค์กรชั้นนำ อันได้แก่ สมาคมส่งเสริมสถาบันกรรมการบริษัทไทย หอการค้าไทย หอการค้านานาชาติ สมาคมบริษัทจดทะเบียนไทย สมาคมธนาคารไทย สภาธุรกิจตลาดทุนไทย สภาอุตสาหกรรมแห่งประเทศไทย และสภาอุตสาหกรรมท่องเที่ยวแห่งประเทศไทย ซึ่งมีวัตถุประสงค์เพื่อผลักดันให้เกิดการต่อต้านการทุจริตในวงกว้าง นอกจากนี้ คณะกรรมการเข้าร่วมปฏิบัติฯ ยังได้แต่งตั้งให้สมาคมส่งเสริมสถาบันกรรมการบริษัทไทย ทำหน้าที่เป็นเลขานุการและองค์กรสนับสนุนดำเนินโครงการ

ก.ล.ด. ได้ดำเนินมาตรการอย่างต่อเนื่องในการสนับสนุนให้บริษัทจดทะเบียน และผู้ประกอบการซึ่งเป็นตัวกลางในการให้บริการในตลาดทุน (ได้แก่ บริษัทหลักทรัพย์ บริษัทหลักทรัพย์จัดการกองทุน และผู้ประกอบการสัญญาซื้อขายล่วงหน้า) มีนโยบายและให้ความสำคัญกับการป้องกันการมีส่วนเกี่ยวข้องกับคอร์รัปชันอย่างจริงจัง โดยส่งเสริมให้บริษัทจดทะเบียนและผู้ประกอบการเข้าร่วมโครงการเข้าร่วมปฏิบัติของภาคเอกชนไทยในการต่อต้านการทุจริต (THAILAND'S PRIVATE SECTOR COLLECTIVE ACTION COALITION AGAINST CORRUPTION: "CAC") ซึ่งดำเนินการโดยสมาคมส่งเสริมสถาบันกรรมการบริษัทไทย (THAI INSTITUTE OF DIRECTORS)

Table with columns: Security, CG Report, SET ESG Ratings, CAC Anti-Corruption. Contains multiple columns of company codes and their corresponding ratings.

ที่มา: SetSMART