ASIA PLUS Securities

Market Talk

04 JULY 2025

แรงกดเบาลง แต่ทางข้างหน้าก็ต้องดูให้ดี

TOP PICK ERW / BCH / CK

EXTERNAL FACTOR

- ตัวเลขการจ้างงานนอกภาคเกษตรเพิ่มขึ้น 147,000 ตำแหน่งในเดือนมิ.ย.68 มากกว่าคาด และเดือนก่อนหน้า ส่วนอัตราว่างงานลดลงสู่ระดับ 4.1% สวนทางตลาดคาดว่าจะเพิ่มขึ้นเป็น 4.3% หนุน FED คงดอกเบี้ยนานขึ้น BOND YIELD US ดีดตัวแรง
- FEDWATCH TOOL นักลงทุนให้น้ำหนัก 93.3% ที่ FED จะคงอัตราดอกเบี้ยที่ระดับ 4.25-4.50% ในการประชุมเดือนก.ค.68 (เพิ่มขึ้นจาก 76% ในวันก่อนหน้า) และให้น้ำหนัก 68% ที่ FED จะปรับลดดอกเบี้ยลง 0.25% ในการประชุมเดือนก.ย.68 (ซึ่งลดลงจากระดับ 74%)

INTERNAL FACTOR

- สัปดาห์นี้ (WTD) เป็นสัปดาห์ที่ SET INDEX ปรับตัวขึ้นแรงสุดในปีนี้ +4.1% โดยเป็นแรงหนุนจากสถาบันในประเทศเป็นหลัก 3.8 พันล้านบาท ซึ่งปัจจัยนอกและในประเทศในช่วง 1-2 เดือนที่ผ่านมาเป็นตัวกดดัน
- สัปดาห์หน้าเตรียมรับรู้ตัวเลข TARIFF จาก TRUMP ซึ่งทางฝั่งไทย ต้องติดตามว่าอัตราภาษีจะอยู่ในระดับใด ซึ่งฝ่ายวิจัยฯคาดว่าอยู่ในกรอบ 15-25%(คล้ายคลึงเวียดนาม) ตามข้อต่อรองต่างๆที่มีต่อสินค้าสหรัฐฯ ดังนั้นจึงแนะนำมีเงินสดติดพอร์ตการลงทุนราว 5-10%

GLOBAL INDICES

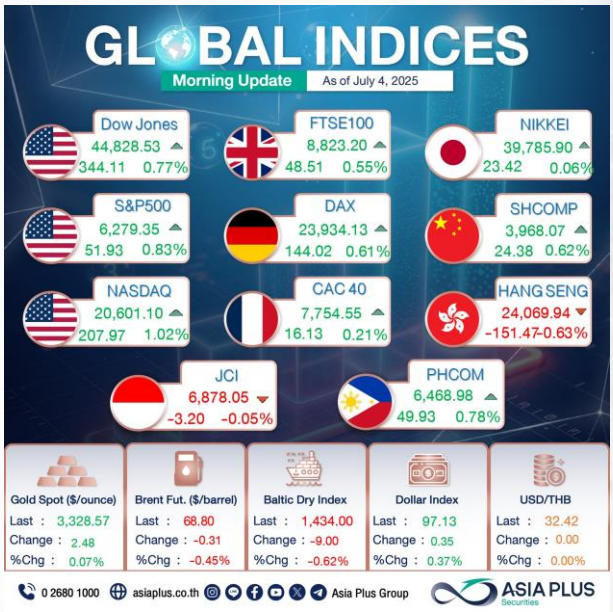

MOST ACTIVE VALUE MOST IMPACT

Most			
Active Value	DELTA 110.00 5.00 (+4.76%) Val. 2,513.07 MB.	KBANK 155.50 0.00 (0.00%) Val. 1,655.42 MB.	KTC 25.75 0.25 (+0.98%) Val. 1,628.22 MB.
Impact	DELTA 110.00 5.00 (+4.76%) Impact : 5.0130 pts.	AOT 31.25 1.00 (+3.31%) Impact : 1.1482 pts	CPN 49.50 1.25 (+2.59%) Impact : 0.4509 pts.
	PTT 30.50 -0.25 (-0.81%) Impact : -0.5739 pts.	TRUE 11.10 -0.20 (-1.77%) Impact : -0.5554 pt	BDMS 20.30 -0.30 (-1.46%) Impact : -0.3832 pts.

INVESTMENT STRATEGY

- ตลาดหุ้นทยอยฟื้นจากบ่วง 4 สงคราม : ตะวันออกกลาง, ภาษีตอบโต้, เขมร, การเมือง ที่เบาลง หนุนให้ SET กราฟปิดเขียว ถึง 8 ใน 9 วันทำการที่ผ่านมา หรือบวกมา 5% – 6% ขณะที่ประเด็นการเมือง แม้ยังไม่ชัด แต่เห็นแนวโน้มกลับมาเดินเข้าสู่ระบบตามกลไกสภามากขึ้น
- ภาวะแบบนี้ ฝ่ายวิจัยทำการค้นหากลุ่มหุ้นที่ยังอยู่ในโซน LAGGARD และมี MOMENTUM ขยับขึ้น อย่าง กลุ่มขนส่ง AOT, BTS, BEM กลุ่มอสังหาฯ CPN, AP, SIRI, SC กลุ่มท่องเที่ยว ERW CENTEL กลุ่มค้าปลีก DOHOME, CPAXT, CRC กลุ่มโรงพยาบาล BDMS, BCH กลุ่มการเงิน KTC, MTC

FUND FLOW

Investor Type	สถาบันฯ	บัญชี บ.ล.	ต่างชาติ	ภายในประเทศ
DAY	1,030.38	-139.61	-63.26	-827.51
MTD	4,229.70	385.70	-1,519.35	-3,096.05
YTD	-13,034.95	-12,127.73	-80,212.12	105,374.79

สัปดาห์แห่งความฟื้นของ "ตลาดหุ้นไทย"

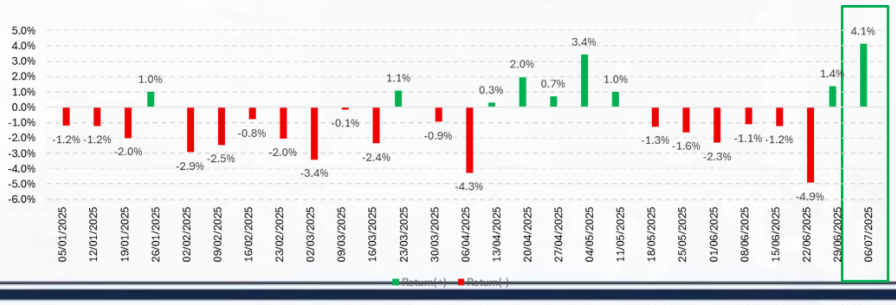

Research Division

จัดทำโดย
กรภัค เตียรณปราโมทย์
นักวิเคราะห์ปัจจัยพื้นฐานด้านหลักทรัพย์
เลขทะเบียนนักวิเคราะห์: 075365

กวัต ภัทราพงศ์
นักวิเคราะห์ปัจจัยพื้นฐานด้านหลักทรัพย์
เลขทะเบียนนักวิเคราะห์: 117985

สิริลักษณ์ พันธ์วงค์
ผู้ช่วยนักวิเคราะห์

ข้อมูลในเอกสารฉบับนี้ รวบรวมมาจากแหล่งข้อมูลที่น่าเชื่อถือ อย่างไรก็ดี บริษัทหลักทรัพย์ เอเซีย พลัส จำกัด ไม่สามารถที่จะยืนยันหรือรับรองความถูกต้องของข้อมูลเหล่านี้ได้ไม่ว่าประการใดๆ บทวิเคราะห์ในเอกสารนี้ จัดทำขึ้นโดยอ้างอิงหลักเกณฑ์ทางวิชาการเกี่ยวกับหลักการวิเคราะห์ และมิได้เป็นการชี้นำหรือเสนอแนะให้ซื้อหรือขายหลักทรัพย์ใดๆ การตัดสินใจซื้อหรือขายหลักทรัพย์ใดๆ ของผู้อ่าน ไม่ว่าจะเกิดจากการอ่านบทความในเอกสารนี้หรือไม่ก็ตามส่วนเป็นผลจากการใช้วิจารณญาณของผู้อ่านโดยไม่มีส่วนเกี่ยวข้องหรือพันธะผูกพันใดๆ กับ บริษัทหลักทรัพย์ เอเซีย พลัส จำกัด ไม่ว่ากรณีใด

ตัวเลขเศรษฐกิจสหรัฐฯแข็งแกร่ง หนุน FED คงดอกเบี้ยนานขึ้น BOND YIELD US ดีดตัวแรง

วานนี้ตลาดหุ้นสหรัฐฯปรับตัวขึ้นแรงราว 0.8-1.0% DOLLAR INDEX และ BOND YIELD สหรัฐฯช่วงอายุ 2-10 ปี ปรับตัวขึ้นทั้งสิ้น หนุนเม็ดเงินไหลเข้าสินทรัพย์เสี่ยงสหรัฐฯชัดเจน จากตัวเลขเศรษฐกิจสหรัฐฯแข็งแกร่ง ทั้งตัวเลขการจ้างงานนอกภาคเกษตรเพิ่มขึ้น 147,000 ตำแหน่งในเดือนมิ.ย.68 มากกว่าคาด และเดือนก่อนหน้า ส่วนอัตราว่างงานลดลงสู่ระดับ 4.1% สวนทางตลาดคาดว่าจะเพิ่มขึ้นเป็น 4.3%

ตัวเลขตลาดแรงงานสหรัฐฯ แข็งแกร่ง

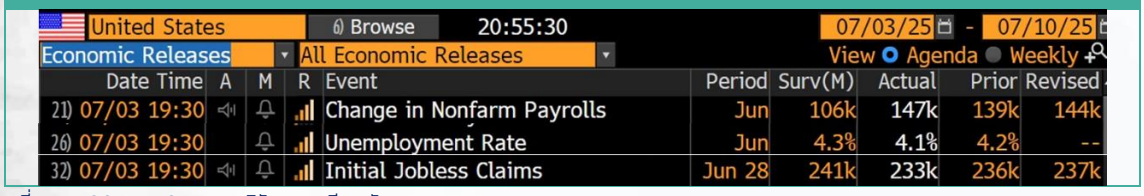

Date Time	A	M	R	Event	Period	Surv(M)	Actual	Prior	Revised
21) 07/03 19:30				Change in Nonfarm Payrolls	Jun	106k	147k	139k	144k
26) 07/03 19:30				Unemployment Rate	Jun	4.3%	4.1%	4.2%	--
32) 07/03 19:30				Initial Jobless Claims	Jun 28	241k	233k	236k	237k

ที่มา : BLOOMBERG, สายงานวิจัย บล.เอเซีย พลัส

ประเด็นดังกล่าว ส่งผลต่อ MOVEMENT ดอกเบี้ยทันที โดยอ้างอิงจาก FEDWATCH TOOL นักลงทุนให้น้ำหนัก 93.3% ที่ FED จะคงอัตราดอกเบี้ยที่ระดับ 4.25-4.50% ในการประชุมเดือนก.ค.68(เพิ่มขึ้นจาก 76% ในวันก่อนหน้า) และให้น้ำหนัก 68% ที่ FED จะปรับลดดอกเบี้ยลง 0.25% ในการประชุมเดือนก.ย.68 (ซึ่งลดลงจากระดับ 74%) ซึ่งน่าจะหนุนให้ SET INDEX เช้านี้เปิดเขียวสดใสได้ในช่วงก่อนวันหยุดสุดสัปดาห์

FED โอกาสคงดอกเบี้ยนานขึ้น

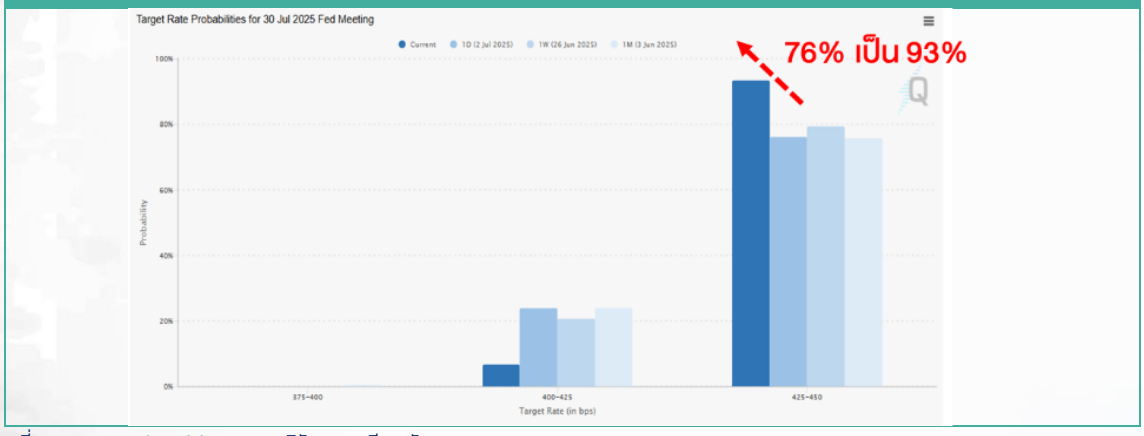

ที่มา : FED WATCH TOOL, สายงานวิจัย บล.เอเซีย พลัส

อย่างไรก็ตามระยะถัดไปนักลงทุนยังมีความกังวลจาก ความคืบหน้าเกี่ยวกับร่างกฎหมาย "ONE BIG BEAUTIFUL BILL" หรือร่างกฎหมายปรับลดภาษีและเพิ่มการใช้จ่ายขนาดใหญ่ของ TRUMP ที่ล่าสุดสภาผู้แทนราษฎรได้ลงมติผ่านร่างกฎหมายดังกล่าวแล้ว 218 ต่อ 214 เสียง ซึ่งหลังจากนี้คือเตรียมให้ทรัมป์เซ็นวันศุกร์นี้ โดยร่างกฎหมายดังกล่าวจะทำให้หนี้สาธารณะของสหรัฐฯ เพิ่มขึ้นอีก 3.4 ล้านล้านเหรียญฯ จากปัจจุบันซึ่งอยู่ที่ 36.2 ล้านล้านเหรียญฯ ซึ่งเป็นปัจจัยที่กดดันตัวเลขเศรษฐกิจสหรัฐฯและตลาดหุ้นในอนาคต

สัปดาห์นี้ ตลาดหุ้นไทย ฟื้นตัวเด่น แต่สัปดาห์หน้าเตรียมรับรู้ตัวเลข TARIFF จาก TRUMP

สัปดาห์นี้(WTD) เป็นสัปดาห์ที่ SET INDEX ปรับตัวขึ้นแรงสุดในปีนี้ +4.1% โดยเป็นแรงหนุนจากสถาบันในประเทศเป็นหลัก 3.8 พันล้านบาท ซึ่งปัจจัยนอกและในประเทศในช่วง 1-2 เดือนที่ผ่านมาเป็นตัวกดดัน

ข้อมูลในเอกสารฉบับนี้ รวบรวมมาจากแหล่งข้อมูลที่น่าเชื่อถือ อย่างไรก็ดี บริษัทหลักทรัพย์ เอเซีย พลัส จำกัด ไม่สามารถที่จะยืนยัน หรือรับรองความถูกต้องของข้อมูลเหล่านี้ได้ไม่ว่าประการใดๆ บทวิเคราะห์ในเอกสารนี้ จัดทำขึ้นโดยอ้างอิงหลักเกณฑ์ทางวิชาการเกี่ยวกับหลักการวิเคราะห์ และมิได้เป็นการชี้นำหรือเสนอแนะให้ซื้อหรือขายหลักทรัพย์ใดๆ การตัดสินใจซื้อหรือขายหลักทรัพย์ใดๆ ของผู้อ่าน ไม่ว่าจะเกิดจากการอ่านบทความในเอกสารนี้หรือไม่ก็ตามส่วนเป็นผลจากการใช้วิจารณญาณของผู้อ่านโดยไม่มีส่วนเกี่ยวข้องหรือพันธะผูกพันใดๆ กับ บริษัทหลักทรัพย์ เอเซีย พลัส จำกัด ไม่ว่ากรณีใด

สัปดาห์แห่งความฟีนของ "ตลาดหุ้นไทย"

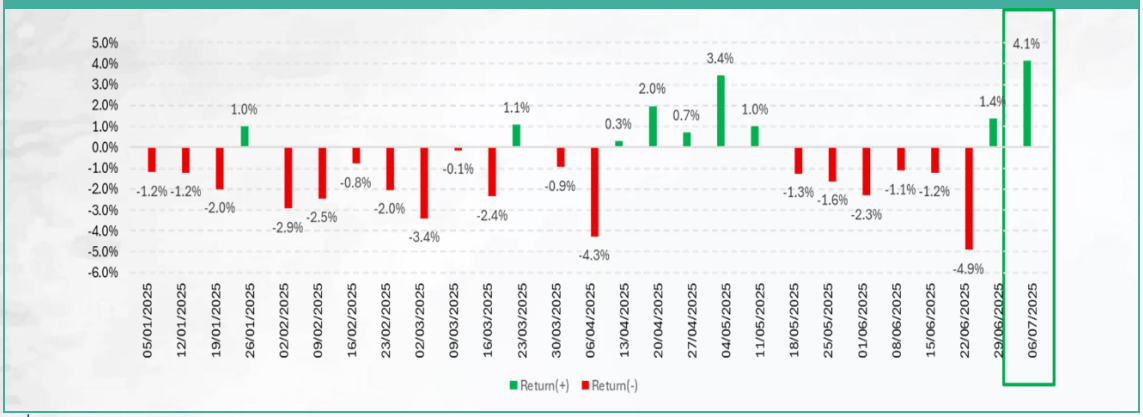

ที่มา : SETSMART, สายงานวิจัย บล.เอเซีย พลัส

โดยสัปดาห์หน้าเตรียมรับรู้อัตราภาษีนำเข้า RECIPROCAL TARIFF 9 ก.ค.68 ของแต่ละประเทศ ซึ่งดูเหมือนว่าจะมีทิศทางการเจรจาระหว่างกันที่ดูดีขึ้น อาทิ สหรัฐฯ-จีน : สหรัฐฯ ยกเลิกข้อจำกัดส่งออกชิปให้จีนหลังผ่อนคลายภาษีนำเข้ากัน 90 วัน, สหรัฐฯ-อินโดนีเซีย : อินโดนีเซียจะลงนามมูลค่า 3.4 หมื่นล้านเหรียญฯ เพื่อเพิ่มการซื้อสินค้ากับสหรัฐฯ, สหรัฐฯ-เวียดนาม : บรรลุข้อตกลงการค้ากันแล้ว(รายละเอียด MARKET TALK วานนี้) ซึ่งทางฝั่งไทย ต้องติดตามว่าอัตราภาษีจะอยู่ในระดับใด ซึ่งฝ่ายวิจัยฯ คาดว่าอยู่ในกรอบ 15-25%(คล้ายคลึงเวียดนาม) ตามข้อต่อรองต่างๆที่มีต่อสินค้าสหรัฐฯ ดังนั้นจึงแนะนำมีเงินสดติดพอร์ตการลงทุนราว 5-10% ในช่วงก่อนรู้ผลลัพธ์ดังกล่าว

ภาษี RECIPROCAL TARIFF ของประเทศแถบอาเซียน

ที่มา : กรุงเทพธุรกิจ, สายงานวิจัย บล.เอเซีย พลัส

กลยุทธ์การลงทุน หลังจาก SET ดีดขึ้นมาเร็วและแรง

ตลาดหุ้นไทยฟื้นขึ้นมาแรง จากแรงกด 4 บ่วงสงคราม : ตะวันออกกลาง, ภาษีตอบโต้, เขมร, การเมือง เบาลง หนุนให้ SET กราฟปิดเขียว ถึง 8 ใน 9 วันทำการที่ผ่านมา หรือบวกมา 5% – 6% ขณะที่ประเด็นการเมือง แม้ยังไม่ชัด แต่เห็นแนวโน้มกลับมาเดินเข้าสู่ระบบตามกลไกสภามากขึ้น

ข้อมูลในเอกสารฉบับนี้ รวบรวมมาจากแหล่งข้อมูลที่น่าเชื่อถือ อย่างไรก็ดี บริษัทหลักทรัพย์ เอเซีย พลัส จำกัด ไม่สามารถที่จะยืนยัน หรือรับรองความถูกต้องของข้อมูลเหล่านี้ได้ไม่ว่าประการใดๆ บทวิเคราะห์ในเอกสารนี้ จัดทำขึ้นโดยอ้างอิงหลักเกณฑ์ทางวิชาการเกี่ยวกับหลักการวิเคราะห์ และมิได้เป็นการชี้นำหรือเสนอแนะให้ซื้อหรือขายหลักทรัพย์ใดๆ การตัดสินใจซื้อหรือขายหลักทรัพย์ใดๆ ของผู้อ่าน ไม่ว่าจะเกิดจากการอ่านบทความในเอกสารนี้หรือไม่ก็ตามล้วนเป็นผลจากการใช้วิจารณญาณของผู้อ่านโดยไม่มีส่วนเกี่ยวข้องหรือพันธะผูกพันใดๆ กับ บริษัทหลักทรัพย์ เอเซีย พลัส จำกัด ไม่ว่ากรณีใด

ภาวะแบบนี้ ฝ่ายวิจัยทำการค้นหากลุ่มหุ้นที่ยังอยู่ในโซน LAGGARD และมี MOMENTUM ขยับขึ้น อย่าง กลุ่มขนส่ง AOT, BTS, AAV กลุ่มอสังหาฯ CPN, AP, SIRI, SC กลุ่มท่องเที่ยว ERW CENTEL กลุ่มค้าปลีก DOHOME, CPAXT, CRC กลุ่มโรงพยาบาล BDMS, BCH กลุ่มการเงิน KTC, MTC

กลุ่มหุ้นที่มี **MOMENTUM** ขยับขึ้น แต่ยัง **LAGGARD SET** อยู่

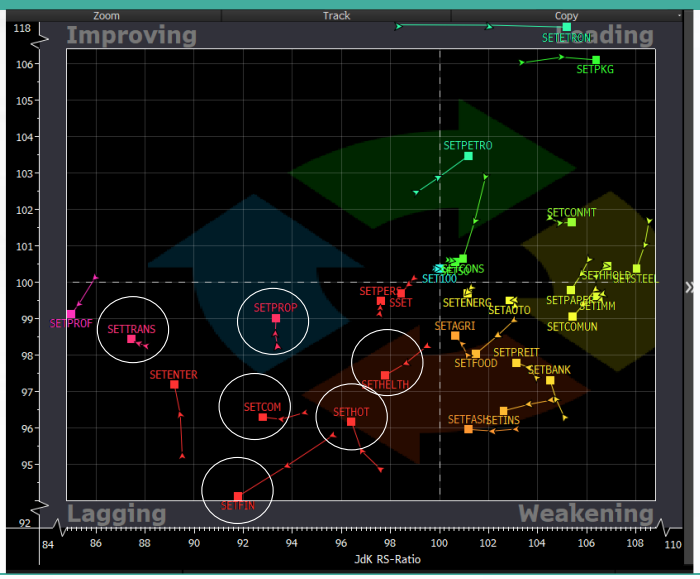

ที่มา : BLOOMBERG (ข้อมูล 3 ก.ค. 68)

ข้อมูลในเอกสารฉบับนี้ รวบรวมมาจากแหล่งข้อมูลที่น่าเชื่อถือ อย่างไรก็ดี บริษัทหลักทรัพย์ เอเซีย พลัส จำกัด ไม่สามารถที่จะยืนยัน หรือรับรองความถูกต้องของข้อมูลเหล่านี้ได้ไม่ว่าประการใดๆ บทวิเคราะห์ในเอกสารนี้ จัดทำขึ้นโดยอ้างอิงหลักเกณฑ์ทางวิชาการเกี่ยวกับหลักการวิเคราะห์ และมิได้เป็นการชี้นำหรือเสนอแนะให้ซื้อหรือขายหลักทรัพย์ใดๆ การตัดสินใจซื้อหรือขายหลักทรัพย์ใดๆ ของผู้อ่าน ไม่ว่าจะเกิดจากการอ่านบทความในเอกสารนี้หรือไม่ก็ตามส่วนเป็นผลจากการใช้วิจารณญาณของผู้อ่านโดยไม่มีส่วนเกี่ยวข้องหรือพันธะผูกพันใดๆ กับ บริษัทหลักทรัพย์ เอเซีย พลัส จำกัด ไม่ว่ากรณีใด

SET ESG Ratings

ระดับคะแนนรวม 90-100 = AAA
ระดับคะแนนรวม 80-89 = AA
ระดับคะแนนรวม 65-79 = A
ระดับคะแนนรวม 50-64 = BBB

บริษัทจดทะเบียนที่ได้รับการประกาศผลประเมินหุ้นยั่งยืน SET ESG Ratings เป็นบริษัทที่มีการนำแนวคิดด้านความยั่งยืนเข้าเป็นส่วนหนึ่งในกระบวนการดำเนินธุรกิจ โดยคำนึงถึงการบริหารความเสี่ยงและเตรียมพร้อมรับความเสี่ยงที่เกิดขึ้นใหม่ (Emerging Risks) พร้อมรับมือกับปัจจัยการเปลี่ยนแปลงด้านสังคมและสิ่งแวดล้อม เพิ่มขีดความสามารถในการแข่งขัน และให้ความสำคัญกับผู้มีส่วนได้เสียทุกภาคส่วน

การกำกับดูแลกิจการของบริษัทจดทะเบียน (CGR)

ระดับคะแนน 5 (90-100) : ดีเลิศ
ระดับคะแนน 4 (80-89) : ดีมาก
ระดับคะแนน 3 (70-79) : ดี
ไม่ปรากฏชื่อในรายงาน CGR : -

การสำรวจและให้คะแนนของ CGR จะพิจารณาจากข้อมูลที่บริษัทจดทะเบียนเปิดเผยต่อสาธารณะ เช่น รายงานประจำปี แบบแสดงรายการข้อมูลประจำปีที่นำส่งสำนักงานคณะกรรมการ ก.ล.ต. หนังสือนัดประชุมและรายงานการประชุมผู้ถือหุ้น ข้อมูลเกี่ยวกับบริษัทที่เผยแพร่ผ่านตลาดหลักทรัพย์ฯ และสำนักงานคณะกรรมการ ก.ล.ต. ข้อมูลอื่นๆ ที่เปิดเผยต่อสาธารณะ เช่น เว็บไซต์บริษัท เป็นต้น โดยจะพิจารณาเฉพาะข้อมูลตั้งแต่เดือนมกราคมของปีก่อนปีที่ทำการสำรวจ จนถึงวันที่ประกาศผลของปีที่ทำการสำรวจเท่านั้น เพื่อสะท้อนให้เห็นพัฒนาการของการกำกับดูแลกิจการของบริษัทจดทะเบียนไทยอย่างชัดเจนมากที่สุด ดังนั้นบริษัทจดทะเบียนจึงควรเปิดเผยข้อมูลการปฏิบัติตามหลักการกำกับดูแลกิจการสู่สาธารณชนในเอกสารเผยแพร่ของบริษัทหรือเว็บไซต์รวมทั้งช่องทางต่างๆ ให้มากที่สุด และควรจัดทำเอกสารทั้งภาษาไทยและภาษาอังกฤษ ซึ่งจะเป็นประโยชน์ต่อบริษัททั้งในแง่ของการมีผลการประเมินที่ดีขึ้น และเป็นข้อมูลสำหรับการตัดสินใจลงทุนของนักลงทุน นักวิเคราะห์ และผู้สนใจ อีกทั้งเป็นการช่วยเพิ่มความเชื่อมั่นที่มีต่อบริษัทมากยิ่งขึ้นด้วย

การป้องกันการมีส่วนเกี่ยวข้องกับคอร์รัปชันในตลาดทุนไทย (Anti-Corruption)

แนวร่วมปฏิบัติของภาคเอกชนไทยในการต่อต้านการทุจริต (Thailand's Private Sector Collective Action Coalition Against Corruption: CAC)

โครงการที่ได้รับการสนับสนุนการจัดทำโดยรัฐบาลและสำนักงานคณะกรรมการป้องกันและปราบปรามการทุจริตแห่งชาติ (ป.ป.ช.) โดยโครงการนี้เริ่มดำเนินการโดยความร่วมมือของ 8 องค์กรชั้นนำ อันได้แก่ สมาคมส่งเสริมสถาบันกรรมการบริษัทไทย หอการค้าไทย หอการค้านานาชาติ สมาคมบริษัทจดทะเบียนไทย สมาคมธนาคารไทย สภาธุรกิจตลาดทุนไทย สภาอุตสาหกรรมแห่งประเทศไทย และสภาอุตสาหกรรมการท่องเที่ยวแห่งประเทศไทย ซึ่งมีวัตถุประสงค์เพื่อผลักดันให้เกิดการต่อต้านการทุจริตในวงกว้าง นอกจากนี้ คณะกรรมการแนวร่วมปฏิบัติฯ ยังได้แต่งตั้งให้สมาคมส่งเสริมสถาบันกรรมการบริษัทไทย ทำหน้าที่เป็นเลขานุการและองค์กรสนับสนุนดำเนินโครงการ

ก.ล.ต. ได้ดำเนินมาตรการอย่างต่อเนื่องในการสนับสนุนให้บริษัทจดทะเบียน และผู้ประกอบธุรกิจซึ่งเป็นตัวกลางในการให้บริการในตลาดทุน (ได้แก่ บริษัทหลักทรัพย์ บริษัทหลักทรัพย์จัดการกองทุน และผู้ประกอบธุรกิจสัญญาซื้อขายล่วงหน้า) มีนโยบายและให้ความสำคัญกับการป้องกันการมีส่วนเกี่ยวข้องกับคอร์รัปชันอย่างจริงจัง โดยส่งเสริมให้บริษัทจดทะเบียนและผู้ประกอบธุรกิจเข้าร่วมโครงการแนวร่วมปฏิบัติของภาคเอกชนไทยในการต่อต้านการทุจริต (THAILAND'S PRIVATE SECTOR COLLECTIVE ACTION COALITION AGAINST CORRUPTION: "CAC") ซึ่งดำเนินการโดยสมาคมส่งเสริมสถาบันกรรมการบริษัทไทย (THAI INSTITUTE OF DIRECTORS)

Security	CG Report	SET ESG Ratings	CAC Anti-Corruption
24CS	-	-	-
2S	4	-	Yes
A	-	-	-
A5	3	-	-
AAI	4	-	Yes
AAV	5	-	-
ABM	5	-	-
ACAP	-	-	-
ACC	-	-	-
ACE	5	AA	-
ACG	5	-	-
ADB	4	A	Yes
ADD	3	-	-
ADVANC	5	AAA	Yes
ADVICE	-	-	-
AE	5	-	Yes
AEONTS	4	-	-
AF	5	-	Yes
AFC	-	-	-
AGE	5	BBB	-
AH	5	A	Yes
AHC	4	-	-
AI	-	-	Yes
AIE	3	-	Yes
AIRA	4	-	Yes
AIT	5	-	-
AJ	5	AAA	Yes
AJA	-	-	-
AKP	5	-	Yes
AKR	5	-	-
AKS	-	-	-
ALLA	5	-	-
ALPHAX	-	-	-
ALT	5	-	-
ALUCON	3	-	-
AMA	5	-	Yes
AMANAH	-	-	Yes
AMARC	-	-	-
AMARIN	5	-	-
AMATA	5	AAA	Yes
AMATAV	5	AA	Yes
AMC	3	-	-
AMR	3	-	-
ANAN	5	-	-
ANI	-	-	-
AOT	5	A	-
AP	5	AA	Yes
APCO	4	-	-
APCS	4	-	Yes
APO	-	-	-
APP	-	-	-
APURE	4	-	-
AQUA	-	-	-
ARIN	3	-	-
ARIP	4	-	-
ARROW	4	BBB	-
AS	-	-	Yes
ASAP	-	-	-
ASEFA	3	-	-
ASIA	3	-	-
ASIAN	4	-	Yes
ASIMAR	5	-	-
ASK	5	-	Yes
ASN	3	-	-
ASP	5	-	Yes
ASW	5	A	Yes
ATP30	4	-	-
AU	-	-	-
AUCT	4	-	-
AURA	5	-	-
AWC	5	A	Yes
AYUD	4	-	Yes
B	5	-	Yes
B52	-	-	-
BA	4	BBB	-
BAFS	5	AA	Yes
BAM	5	AA	Yes
BANPU	5	AAA	Yes
BAY	5	AAA	Yes
BBGI	5	AA	Yes
BBIK	4	-	-
BBL	5	AA	Yes
BC	4	-	-
BCH	5	AA	Yes
BCP	5	AAA	Yes
BCPG	5	AA	Yes
BCT	-	-	-
BDMS	5	AA	-
BE8	4	-	Yes
BEAUTY	-	-	-
BEC	5	-	Yes
BEM	5	AA	-
BEYOND	5	-	Yes
BGC	5	AA	Yes
BGRIM	5	AAA	Yes
BGT	-	-	-
BH	4	-	-
BIG	3	-	-
BIOTEC	3	-	-
BIS	3	-	-
BIZ	4	-	-
BJC	5	AA	-
BJCHI	3	-	-
BKD	-	-	-
BKGI	-	-	-
BKIH	5	AAA	-
BLA	5	AA	Yes
BLAND	-	-	-
BLC	3	-	-
BLESS	-	-	-
BLISS	-	-	-
BM	-	-	-
BOL	4	-	-
BPP	5	AAA	Yes
BPS	-	-	-
BR	5	-	-
BRI	5	AA	Yes
BROCK	-	-	-
BRR	5	-	Yes
BSBM	4	-	Yes
BSM	-	-	-
BSRC	5	-	-
BTC	4	-	-
BTG	5	-	Yes
BTNC	-	-	-
BTS	5	AA	Yes
BTW	5	-	-
BUI	-	-	-
BVG	3	-	-
BWG	5	-	Yes
BYD	-	-	-
CAZ	-	-	Yes
CBG	5	A	Yes
CCET	-	-	-
CCP	-	-	-
CEN	3	-	Yes
CENTEL	5	A	Yes
CEYE	-	-	-
CFARM	-	-	-
CFRESH	5	A	Yes
CGD	-	-	-
CGH	3	-	Yes
CH	4	-	-

Security	CG Report	SET ESG Ratings	CAC Anti-Corruption
CHAO	-	-	-
CHARAN	3	-	-
CHASE	5	-	-
CHAYO	3	-	-
CHEWA	5	-	Yes
CHG	-	-	-
CHIC	3	-	-
CHO	-	-	-
CHOTI	3	-	Yes
CHOW	5	-	Yes
CI	4	-	Yes
CIG	4	-	Yes
CIMBT	5	-	Yes
CITY	3	-	-
CIVIL	5	-	-
CK	5	A	-
CKP	5	AAA	-
CM	4	-	Yes
CMAN	-	-	-
CMC	3	-	Yes
CMO	-	-	-
CMR	-	-	-
CNT	5	-	-
COCOCO	4	-	-
COLOR	5	A	-
COM7	5	A	Yes
COMAN	4	-	-
CPALL	5	AAA	Yes
CPANEL	3	-	-
CPAXT	5	AAA	Yes
CPF	5	AAA	Yes
CPH	-	-	-
CPI	4	-	Yes
CPL	5	-	Yes
CPN	5	AA	Yes
CPR	-	-	-
CPT	-	-	-
CPW	5	-	Yes
CRANE	-	-	-
CRC	5	AAA	Yes
CRD	5	-	-
CREDIT	5	-	-
CSC	5	BBB	Yes
CSP	3	-	-
CSR	-	-	-
CSS	4	-	-
CTW	-	-	-
CV	5	-	Yes
CWT	-	-	-
D	-	-	-
DCC	5	-	Yes
DCON	-	-	-
DDD	5	-	-
DELTA	5	-	Yes
DEMCO	5	A	Yes
DEXON	3	-	-
DHOUSE	-	-	-
DIMET	-	-	Yes
DITTO	5	-	-
DMT	5	A	Yes
DOD	3	-	-
DOHOME	5	-	Yes
DPAINT	3	-	-
DRT	5	AA	Yes
DTCENT	4	-	-
DTCI	-	-	-
DUSIT	5	-	Yes
DV8	3	-	-
EA	-	-	Yes
EASON	3	-	-
EAST	5	-	-
EASTW	5	AA	Yes
ECF	5	-	Yes
EFORL	3	-	-
EGCO	5	AA	Yes
EKH	3	-	-
EMC	-	-	-
EP	-	-	Yes
EPG	5	AA	Yes
ERW	5	A	Yes
ESTAR	3	-	-
ETC	5	AA	Yes
ETE	5	-	Yes
ETL	3	-	-
EURO	-	-	-
EVER	4	-	-
F&D	-	-	-
FANCY	-	-	-
FE	4	-	-
FLOYD	5	-	-
FM	-	-	-
FMT	-	-	-
FN	5	-	-
FNS	3	-	Yes
FORTH	4	-	-
FPI	5	AA	Yes
FPT	5	AA	Yes
FSMART	4	-	Yes
FSX	4	-	Yes
FTE	-	-	Yes
FTI	4	-	-
FVC	5	-	-
GABLE	5	-	-
GBX	3	-	Yes
GC	5	-	Yes
GCAP	5	BBB	Yes
GEL	4	-	Yes
GENCO	3	-	-
GFC	5	-	-
GFPT	5	BBB	Yes
GGC	5	-	Yes
GJS	-	-	Yes
GLAND	5	-	-
GLOBAL	5	AA	Yes
GLOCON	-	-	-
GLORY	-	-	-
GPI	4	-	Yes
GPSC	5	AA	Yes
GRAMMY	5	-	-
GRAND	-	-	-
GREEN	-	-	-
GSTEEL	-	-	Yes
GTB	3	-	-
GTV	-	-	-
GUNKUL	5	AA	Yes
GYT	3	-	-
HANA	5	AA	Yes
HARN	5	-	Yes
HEALTH	-	-	Yes
HENG	5	A	Yes
HFT	-	-	-
HL	-	-	-
HMPRO	5	AA	Yes
HPT	5	-	-
HTC	5	AA	Yes
HTECH	-	-	-
HUMAN	4	-	-
HYDRO	-	-	-
I2	-	-	-
ICC	5	-	Yes
ICHI	5	A	Yes
ICN	3	-	-
IFS	4	-	Yes

Security	CG Report	SET ESG Ratings	CAC Anti-Corruption
IHL	-	-	-
IIG	3	-	-
III	5	BBB	Yes
ILINK	5	-	Yes
ILM	5	BBB	Yes
IMH	3	-	-
IND	5	-	-
INET	5	-	Yes
INGRS	-	-	-
INOX	-	-	Yes
INSET	5	-	-
INSURE	4	-	Yes
IP	5	-	-
IRC	5	A	-
IRCP	3	-	-
IRPC	5	AA	Yes
IT	5	-	-
ITC	5	-	-
ITD	-	-	-
ITEL	5	A	Yes
ITNS	-	-	-
ITTHI	5	-	-
IVL	5	AA	Yes
J	3	-	-
JAK	-	-	-
JAS	5	-	Yes
JCK	4	-	-
JCKH	3	-	-
JCT	-	-	-
JDF	4	-	-
JKN	-	-	-
JMART	4	-	-
JMT	3	-	-
JPARK	3	-	-
JR	3	-	Yes
JSP	3	-	-
JTS	5	BBB	Yes
JUBILE	3	-	-
K	5	-	-
KAMART	-	-	-
KASET	-	-	Yes
KBANK	5	AAA	Yes
KBS	3	-	-
KC	-	-	-
KCAR	3	-	Yes
KCC	5	-	Yes
KCE	5	-	Yes
KCG	5	-	-
KCM	-	-	-
KDH	-	-	-
KEX	5	BBB	-
KGEN	-	-	Yes
KGI	4	-	Yes
KIAT	3	-	-
KISS	3	-	-
KJL	4	-	-
KK	3	-	-
KKC	-	-	-
KKP	5	BBB	Yes
KLINIQ	-	-	-
KOOL	-	-	-
KSL	5	BBB	Yes
KTB	5	AAA	Yes
KTC	5	AAA	Yes
KTIS	4	-	-
KTMS	5	-	-
KUMWEL	5	A	-
KUN	4	-	-
KWC	3	-	-
KWI	-	-	-
KWM	-	-	-
KYE	-	-	-
L&E	4	-	Yes
LALIN	5	-	-
LANNA	5	-	Yes
LDC	3	-	-
LEE	-	-	-
LEO	3	-	-
LH	5	A	Yes
LHFG	5	BBB	Yes
LHK	4	-	Yes
LIT	5	BBB	-
LOXLEY	5	-	-
LPH	-	-	-
LPN	5	-	Yes
LRH	5	-	Yes
LST	5	-	-
LTS	-	-	-
M	5	-	Yes
MAGURO	-	-	-
MAJOR	5	AA	Yes
MALEE	5	-	Yes
MANRIN	-	-	-
MASTER	-	-	-
MATCH	4	-	Yes
MATI	-	-	-
MBAX	4	-	Yes
MBK	5	-	Yes
MC	5	AA	Yes
MCA	3	-	-
M-CHAI	5	AAA	-
MCOT	5	-	Yes
MCS	-	-	-
MDX	-	-	-
MEB	-	-	-
MEDEZE	-	-	-
MEGA	4	A	Yes
MENA	-	-	Yes
META	3	-	Yes
METCO	4	-	-
MFC	5	-	Yes
MFEC	5	AA	Yes
MGC	3	-	-
MGI	-	-	-
MGT	-	-	-
MICRO	4	-	-
MIDA	-	-	-
MILL	-	-	Yes
MINT	5	AA	Yes
MITSIB	3	-	-
MJD	-	-	-
MK	3	-	-
ML	-	-	-
MODERN	5	-	Yes
MONO	5	-	Yes
MOONG	5	A	Yes
MORE	-	-	-
MOSHI	5	-	-
MSC	5	A	Yes
MST	5	-	-
MTC	5	A	Yes
MTI	5	-	Yes
MTW	-	-	-
MUD	-	-	-
MVP	5	-	-
NAM	3	-	-
NAT	-	-	-
NATION	-	-	Yes
NC	4	-	-
NCAP	4	-	Yes
NCH	5	-	-
NCL	4	-	-
NCP	-	-	-

Security	CG Report	SET ESG Ratings	CAC Anti-Corruption
NDR	4	A	-
NEO	-	-	-
NEP	-	-	Yes
NER	5	A	Yes
NETBAY	-	-	-
NEW	-	-	-
NEWS	-	-	-
NEX	-	-	-
NFC	-	-	-
NKI	5	-	Yes
NL	-	-	-
NNCL	-	-	-
NOBLE	5	AA	Yes
NOVA	3	-	-
NPK	-	-	-
NRF	5	A	Yes
NSL	5	-	-
NTSC	5	-	-
NTV	3	-	-
NV	3	-	-
NVD	5	AA	-
NWR	5	-	-
NYT	5	A	-
OCC	5	-	Yes
OGC	3	-	Yes
OHTL	-	-	-
OKJ	-	-	-
ONEE	4	-	-
OR	5	AAA	Yes
ORI	5	AA	Yes
ORN	-	-	-
OSP	5	AA	Yes
PACO	3	-	-
PAF	-	-	-
PANEL	3	-	-
PAP	5	A	Yes
PATO	4	-	Yes
PB	5	AA	Yes
PCC	5	-	-
PCE	-	-	-
PCSGH	5	BBB	Yes
PDG	4	-	Yes
PDJ	5	-	Yes
PEACE	-	-	-
PEER	5	A	-
PERM	-	-	-
PF	-	-	-
PG	5	-	Yes
PHG	3	-	-
PHOL	5	A	Yes
PICO	-	-	-
PIMO	5	-	Yes
PIN	3	-	-
PJW	4	A	-
PK	-	-	Yes
PL	-	-	Yes
PLANB	5	AA	Yes
PLANET	-	-	Yes
PLAT	5	-	Yes
PLE	-	-	-
PLT	-	-	-
PLUS	5	-	-
PM	5	A	Yes
PMC	-	-	-
PMTA	-	-	-
POLY	4	-	-
PORT	5	-	-
PPM	-	-	-
PPP	5	A	Yes
PPPM	-	-	Yes
PPS	5	AA	Yes
PQS	4	-	-
PR9	5	AAA	Yes
PRAKIT	-	-	-
PRAPAT	3	-	-
PREB	4	-	Yes
PRECHA	-	-	-
PRG	5	-	Yes
PRI	3	-	-
PRIME	5	-	-
PRIN	3	-	-
PRINC	-	-	Yes
PRM	5	-	Yes
PROEN	3	-	-
PROS	3	-	Yes
PROUD	4	-	-
PRTR	5	-	Yes
PSG	4	-	-
PSH	5	BBB	Yes
PSL	5	A	Yes
PSP	4	-	-
PSTC	4	-	Yes
PT	4	-	Yes
PTC	3	-	-
PTECH	4	-	Yes
PTG	-	-	Yes
PTL	-	-	-
PTT	5	AAA	Yes
PTTEP	5	AAA	Yes
PTTGC	5	AAA	Yes
PYLON	4	-	Yes
Q-CON	5	-	Yes
QH	5	-	Yes
QLT	4	-	Yes
QTC	5	A	Yes
QTCG	-	-	-
RABBIT	4	-	Yes
RAM	-	-	-
RATCH	5	AA	Yes
RBF	5	BBB	Yes
RCL	4	-	-
READY	3	-	-
RICHY	-	-	-
RJH	-	-	-
RML	-	-	Yes
ROCK	-	-	-
ROCTEC	3	-	-
ROH	-	-	-
ROJNA	-	-	-
RP	-	-	-
RPC	5	-	-
RPH	5	-	-
RS	5	AA	Yes
RSP	-	-	-
RT	5	-	-
RWI	5	-	Yes
S	5	A	-
S&J	5	AA	Yes
S11	-	-	-
SA	5	-	Yes
SAAM	5	-	Yes
SABINA	5	AAA	Yes
SAF	-	-	-
SAFE	-	-	-
SAK	5	A	Yes
SALEE	3	-	-
SAM	-	-	-
SAMART	5	-	-
SAMCO	3	-	-
SAMTEL	5	-	-
SANKO	3	-	-
SAPPE	4	BBB	Yes
SAT	5	AA	Yes

Security	CG Report	SET ESG Ratings	CAC Anti-Corruption
SAUCE	-	-	-
SAV	5	-	-
SAWAD	5	BBB	-
SAWANG	-	-	-
SC	5	AA	Yes
SCAP	5	-	-
SCB	5	AA	Yes
SCC	5	AAA	Yes
SCCC	5	AA	Yes
SCG	5	A	Yes
SCGD	5	-	-
SCGP	5	AAA	Yes
SCI	3	-	-
SCL	-	-	-
SCM	5	-	Yes
SCN	5	-	Yes
SCP	-	-	-
SDC	5	-	-
SE	3	-	-
SEAFCO	5	-	-
SEAOIL	5	-	Yes
SECURE	4	-	-
SE-ED	3	-	Yes
SEI	-	-	-
SELIC	5	A	Yes
SENA	5	-	Yes
SENX	5	-	Yes
SFLEX	4	-	Yes
SFT	4	-	-
SGC	5	-	Yes
SGF	5	-	-
SGP	5	AA	Yes
SHANG	-	-	-
SHR	5	A	-
SIAM	-	-	-
SICT	5	A	-
SIMAT	-	-	-
SINGER	3	-	-
SINO	4	-	-
SIRI	5	AA	Yes
SIS	5	-	Yes
SISB	3	-	-
SITHAI	5	A	Yes
SJWD	5	AA	-
SK	-	-	-
SKE	5	-	-
SKN	3	-	-
SKR	5	-	Yes
SKY	3	-	-
SLP	-	-	-
SM	5	-	Yes
SMART	-	-	-
SMD100	3	-	-
SMIT	3	-	Yes
SMPC	5	AA	Yes
SMT	4	-	-
SNC	5	A	Yes
SNNP	5	-	-
SNP	5	A	Yes
SO	5	-	-
SOLAR	-	-	-
SONIC	5	-	-
SORKON	3	-	Yes
SPA	-	-	-
SPACK	-	-	Yes
SPALI	5	AA	Yes
SPC	5	-	Yes
SPCG	4	-	-
SPG	3	-	-
SPI	5	A	Yes
SPRC	5	-	Yes
SPREME	-	-	-
SPVI	4	-	-
SQ	-	-	-
SR	5	-	-
SRICHA	-	-	Yes
SRS	-	-	-
SSF	5	-	Yes
SSP	5	-	Yes
SSSC	5	BBB	Yes
SST	3	-	Yes
STA	5	AAA	Yes
STANLY	4	-	-
STC	3	-	-
STECH	-	-	-
STECON	5	A	-
STELLA	-	-	-
STGT	5	AAA	Yes
STI	5	-	-
STOWER	3	-	Yes
STP	3	-	-
STPI	4	-	-
STX	-	-	-
SUC	5	-	-
SUN	5	-	-
SUPER	4	-	-
SUSCO	4	-	Yes
SUTHA	5	A	-
SVI	5	-	Yes
SVOA	4	-	Yes
SVR	3	-	-
SVT	4	-	Yes
SWC	3	-	-
SYMC	5	-	Yes
SYNEX	5	A	-
SYNTEC	5	A	Yes
TACC	4	-	-
TAE	4	-	Yes
TAKUNI	3	-	Yes
TAN	-	-	-
TAPAC	-	-	-
TASCO	5	-	Yes
TATG	-	-	-
TBN	5	-	-
TC	3	-	-
TCAP	5	A	Yes
TCC	4	-	-
TCJ	-	-	-
TCMC	5	-	-
TCOAT	-	-	-
TEAM	-	-	-
TEAMG	5	-	-
TEGH	5	-	Yes
TEKA	4	-	-
TERA	-	-	-
TFG	5	A	Yes
TFI	3	-	Yes
TFM	4	-	-
TFMAMA	5	AAA	Yes
TGE	5	-	Yes
TGH	5	A	Yes
TGPRO	-	-	-
TH	-	-	-
THAI	-	-	-
THANA	5	BBB	-
THANI	5	AA	Yes
THCOM	5	AAA	Yes
THE	-	-	-
THG	5 *	-	-
THIP	5	A	Yes
THMUI	-	-	-
THRE	5	-	Yes
THREL	5	A	Yes

Security	CG Report	SET ESG Ratings	CAC Anti-Corruption
TIGER	-	-	-
TIPCO	-	-	Yes
TIPH	5	-	Yes
TISCO	5	AAA	Yes
TITLE	4	-	-
TK	5	-	-
TKC	-	-	-
TKN	4	-	Yes
TKS	5	A	Yes
TKT	5	-	Yes
TL	3	-	-
TLI	5	-	-
TM	5	-	-
TMC	3	-	-
TMD	4	-	Yes
TMI	3	-	-
TMILL	5	-	Yes
TMT	5	AA	Yes
TMW	-	-	-
TNDT	5	-	-
TNH	-	-	-
TNITY	5	-	Yes
TNL	5	-	Yes
TNP	3	-	Yes
TNPC	-	-	-
TNR	4	-	Yes
TOA	5	A	-
TOG	5	A	Yes
TOP	5	AAA	Yes
TOPP	3	-	Yes
TPA	4	-	Yes
TPAC	5	-	-
TPBI	5	AA	-
TPCH	4	-	-
TPCS	4	BBB	Yes
TPIPL	5	AA	-
TPIPP	5	AA	-
TPL	-	-	-
TPLAS	4	-	Yes
TPOLY	4	-	-
TPP	-	-	-
TPS	5	-	-
TQM	5	BBB	-
TQR	5	-	-
TR	-	-	-
TRC	-	-	-
TRITN	-	-	-
TRP	5	-	-
TRT	4	-	Yes
TRU	3	-	Yes
TRUBB	5	-	-
TRV	5	-	-
TSC	5	A	Yes
TSE	-	-	-
TSI	-	-	Yes
TSR	-	-	-
TSTE	5	-	Yes
TSTH	5	A	Yes
TTA	5	AA	-
TTB	5	AA	Yes
TTCL	5	A	Yes
TTI	-	-	-
TTT	-	-	-
TTW	5	AA	-
TU	5	-	Yes
TURTLE	4	-	Yes
TVDH	5	BBB	Yes
TVH	4	-	-
TVO	5	AA	Yes
TVT	5	-	-
TWP	-	-	-
TWPC	5	A	Yes
TWZ	-	-	-
TYCN	-	-	-
UAC	5	-	-
UBA	4	-	-
UBE	5	A	-
UBIS	5	-	Yes
UEC	3	-	Yes
UKEM	5	-	Yes
UMI	-	-	-
UMS	-	-	-
UNIQ	-	-	-
UOBKH	3	-	-
UP	4	-	-
UPF	5	BBB	Yes
UPOIC	5	-	-
UREKA	4	-	-
UTP	-	-	-
UV	5	-	Yes
UVAN	-	-	-
VARO	5	-	-
VCOM	4	-	Yes
VGI	5	AA	Yes
VIBHA	4	-	Yes
VIH	5	-	Yes
VL	3	-	-
VNG	-	-	-
VPO	-	-	-
VRANDA	4	-	-
VS	-	-	-
WACOAL	5	A	Yes
WARRIX	4	-	-
WAVE	3	-	-
WELL	-	-	-
WFX	3	-	-
WGE	5	-	-
WHA	5	AAA	Yes
WHAUP	5	AAA	Yes
WICE	5	AA	Yes
WIIK	3	-	Yes
WIN	4	-	-
WINDOW	-	-	-
WINMED	5	-	-
WINNER	5	-	-
WORK	-	-	-
WP	4	-	-
WPH	-	-	Yes
WSOL	3	-	-
XBIO	-	-	-
XO	3	-	Yes
XPG	3	-	-
XYZ	4	-	-
YGG	-	-	-
YONG	-	-	-
YUASA	3	-	Yes
ZAA	3	-	-
ZEN	5	AA	Yes
ZIGA	-	-	-
TRUE	5	-	Yes

ที่มา: SET