

ASP Smart v.3

รายงานวิจัย บริษัทหลักทรัพย์เอเซียพลัส
มกราคม 2560

ASP Smart ไม่พลาดทุกการลงทุน

ASP Smart

**Application ที่ช่วยให้การตัดสินใจ
และการซื้อ-ขาย หุ้น มีประสิทธิภาพสูงขึ้น**

ข้อมูลภาพรวมการลงทุนเชิงมหภาคของตลาดการเงินทั่วโลก
ตราสารหนี้ สินค้าโภคภัณฑ์ ฯลฯ

ข้อมูลหุ้นรายบริษัท (โครงสร้างผู้ถือหุ้น, งบการเงิน, การขึ้นเครื่องหมาย)

ข่าวรายบริษัทที่แจ้งตลาดหลักทรัพย์, ปฏิทินหลักทรัพย์

ข้อมูลบทวิเคราะห์ของ Asia Plus
ซึ่งครอบคลุมจำนวนหุ้นมากที่สุดในอุตสาหกรรม

ระบบการแจ้งเตือน ทำให้ไม่พลาดโอกาสสำหรับการลงทุน

ระบบการคัดกรองหุ้น ทั้งเกณฑ์ทางปัจจัยพื้นฐาน และ ทาง Technical

ระบบการคัดกรองหุ้นด้วยการวิเคราะห์เชิงปริมาณ (Quantitative Analysis)

เครื่องมือสำหรับการวิเคราะห์ทางเทคนิค

ส่งคำสั่ง ซื้อ - ขาย ได้ทันที

เมนูต่างๆ ใน ASP Smart

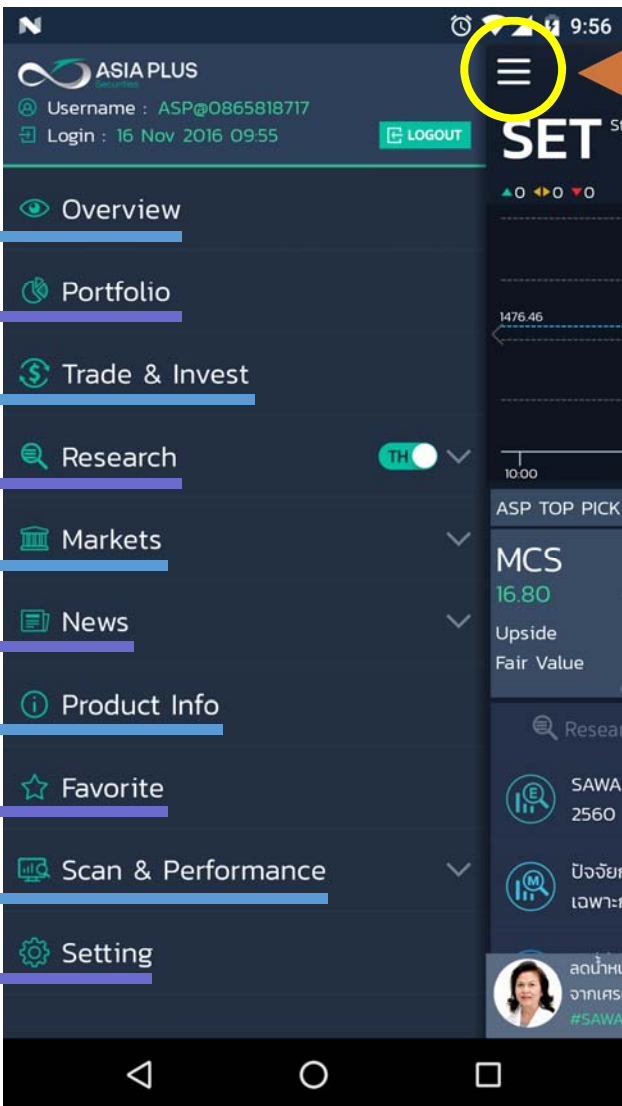

Menu Item (English)	Menu Item (Thai)
Dashboard (หน้า Home)	Dashboard (หน้า Home)
ตรวจสอบเช็ค Portfolio ได้ตลอดเวลา	ตรวจสอบเช็ค Portfolio ได้ตลอดเวลา
ซื้อ/ขาย ได้ทันที	ซื้อ/ขาย ได้ทันที
ดูบทวิเคราะห์จากฝ่ายวิจัย	ดูบทวิเคราะห์จากฝ่ายวิจัย
ดู index ตลาดหุ้นทั่วโลก และสินค้าโภคภัณฑ์	ดู index ตลาดหุ้นทั่วโลก และสินค้าโภคภัณฑ์
ติดตามข่าวจาก SET และ Infoquest	ติดตามข่าวจาก SET และ Infoquest
ดู Fair Value, Upside, ค่าแนะนำการลงทุน ฯลฯ	ดู Fair Value, Upside, ค่าแนะนำการลงทุน ฯลฯ
เก็บหุ้นที่ชื่นชอบไว้ใน List และตั้งค่าแจ้งเตือน	เก็บหุ้นที่ชื่นชอบไว้ใน List และตั้งค่าแจ้งเตือน
ค้นหาหุ้นตามเงื่อนไขที่ต้องการ	ค้นหาหุ้นตามเงื่อนไขที่ต้องการ
ตั้งค่าต่างๆ	ตั้งค่าต่างๆ

เมนู Overview

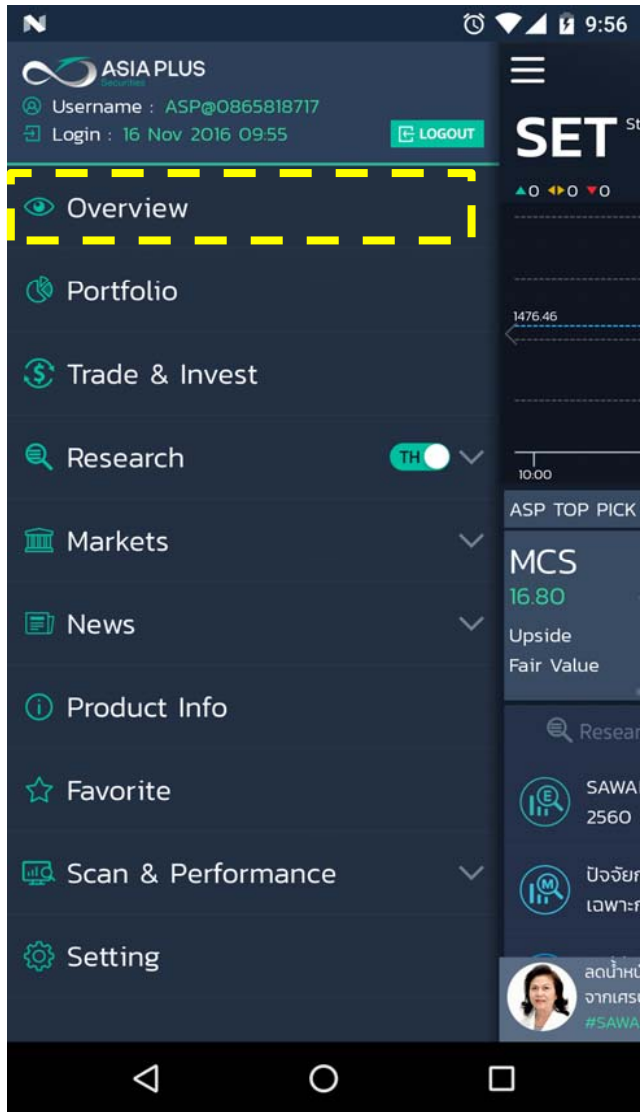

ส่วนที่ 1: ดัชนีและกราฟ intraday สามารถ slide ไปด้านข้างเพื่อดูดัชนีอื่น ประกอบด้วย SET, SET50, SET100, SETHD, sSET และ MAI

ส่วนที่ 2: หุ่น Top Pick(s) ประจำวันที่ฝ่ายวิจัยเอเชีย พลัส แนะนำ

ส่วนที่ 4: กลยุทธ์การลงทุนประจำวัน สามารถเลื่อนไปด้านข้างเพื่ออ่านบทวิเคราะห์ได้

ส่วนที่ 3: ดัชนีต่างประเทศ, สินค้าโภคภัณฑ์, อัตราแลกเปลี่ยน

ส่วนที่ 5: Quote of the day จากนักวิเคราะห์

เมนู Overview (ต่อ)

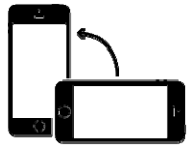

จากหน้า Overview สามารถดูกราฟแท่งเทียนของหุ้นได้
โดยการพลิกโทรศัพท์แนวนอน 90 องศา (iOS)
หรือกดที่  และพลิกโทรศัพท์แนวนอน 90 องศา (Android)

ใส่ชื่อหุ้นที่ต้องการ

เปลี่ยน Time Frame

ขยายกราฟตามแนวนอน

วาดเส้น Trend line

เพิ่ม indicators

ASP Smart ไม่พลาดทุกการลงทุน

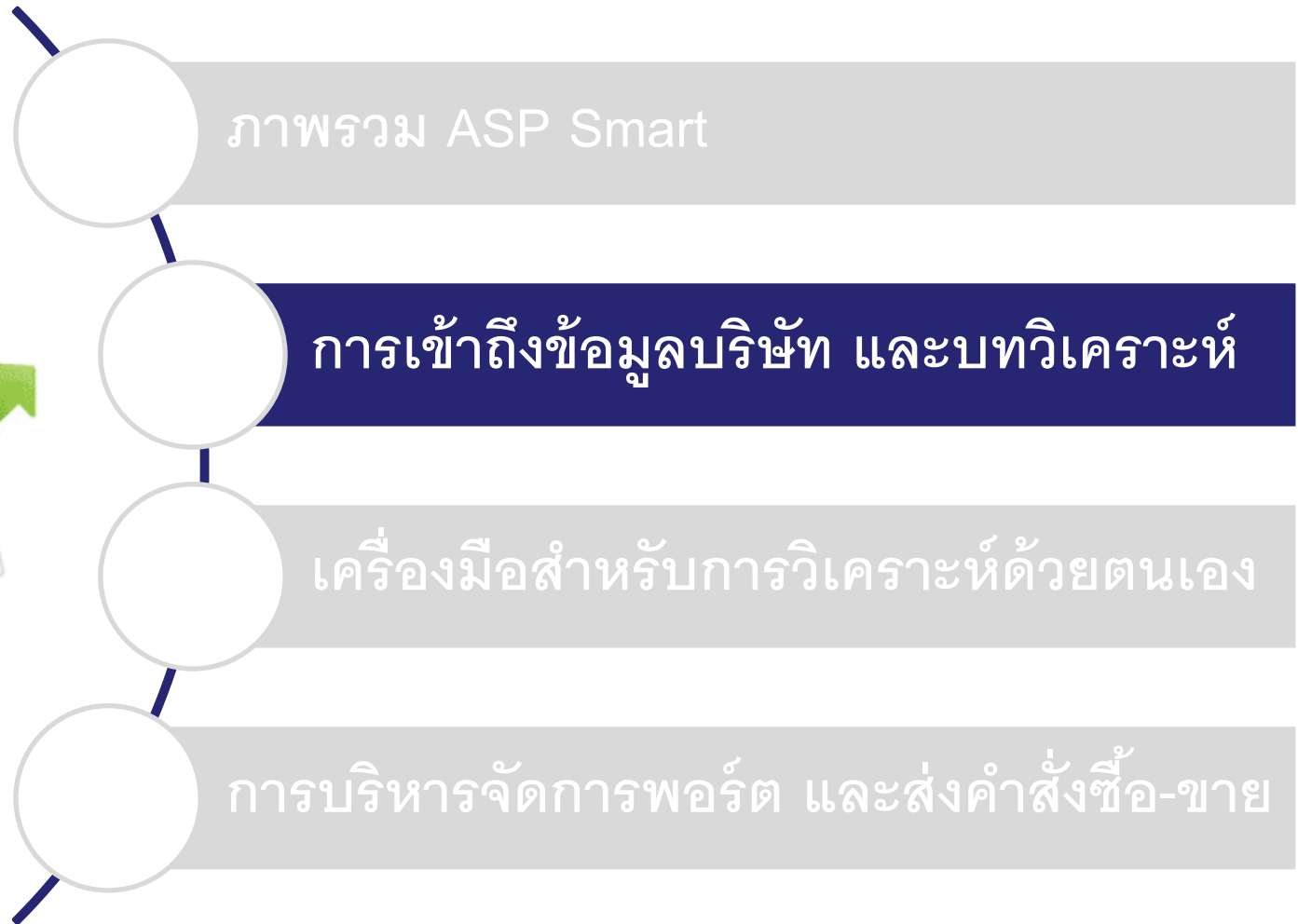

เมนู Product Info

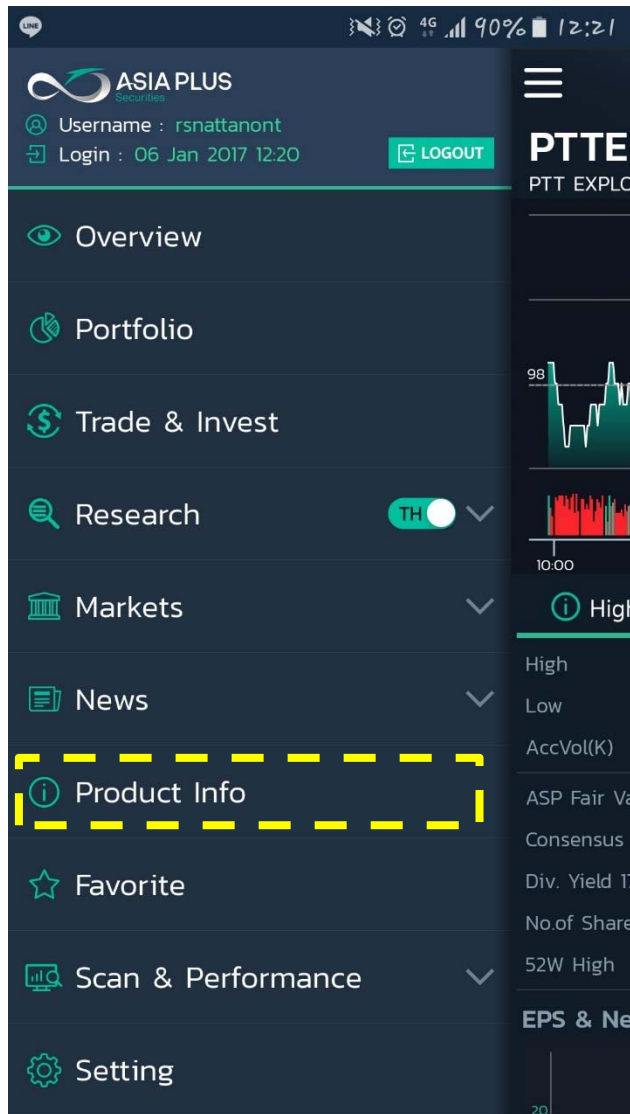

แบ่งเป็น 4 เมนูย่อย

1. Highlight : ข้อมูลหุ้นในเชิงปัจจัยพื้นฐาน

2. Research : บทวิเคราะห์จากฝ่ายวิจัย

3. Info : ข้อมูลทั่วไปของบริษัท

4. Comparison : เปรียบเทียบหุ้นกับอุตสาหกรรมและภูมิภาค

Product Info -> Highlight

Highlight

ส่วนที่ 1: ราคา
ล่าสุดของหุ้น
และกราฟ
intraday

แตะที่ 🔍
เพื่อค้นหาหุ้น

ส่วนที่ 2: ข้อมูล
ต่างๆ ของหุ้น อาทิ
Fair Value,
Upside,
Recommendation,
P/E Ratio, P/BV,
Dividend Yield
etc.

แตะหรือ
เลื่อนซ้าย-
ขวาเพื่อดู
เมนูย่อยอื่นๆ

เลื่อนขึ้นเพื่อ
ดูข้อมูล
เพิ่มเติม

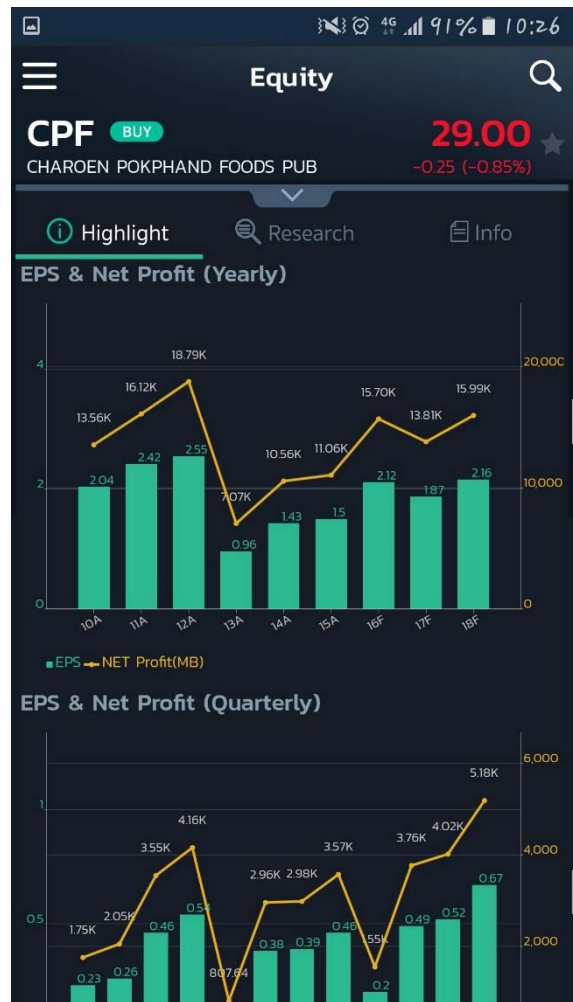

ส่วนที่ 3:
กราฟแท่ง
แสดงข้อมูล
ทางการเงิน
 อาทิ กำไร
สุทธิ กำไร
ต่อหุ้น เงิน
ปันผลจ่าย
 เป็นต้น

Product Info -> Research

Research

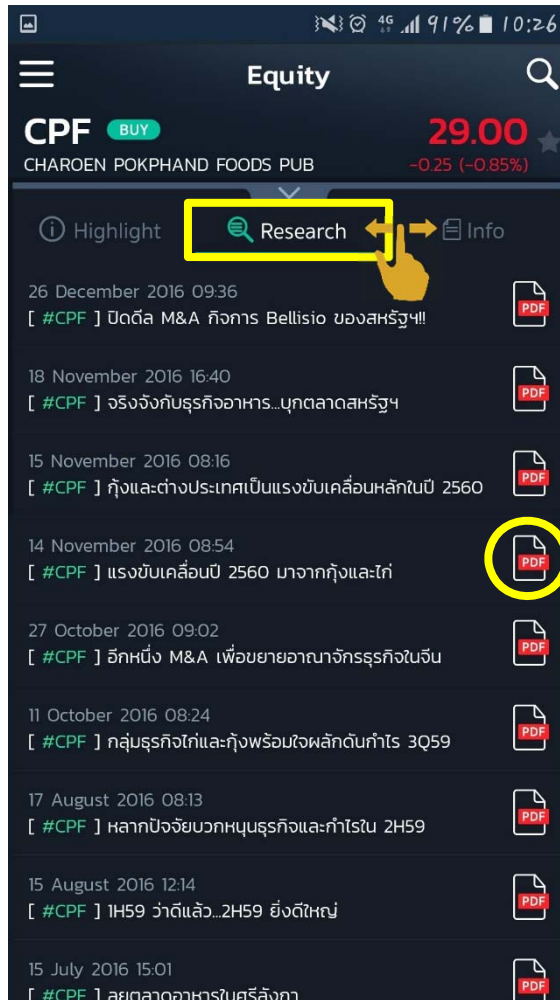

แตะหรือ
เลื่อนซ้าย-
ขวา เพื่อดู
เมนูย่อยอื่นๆ

แตะที่  สามารถอ่านบท
วิเคราะห์ที่ดาวน์โหลด
ในรูปแบบ PDF file

Product Info -> Info

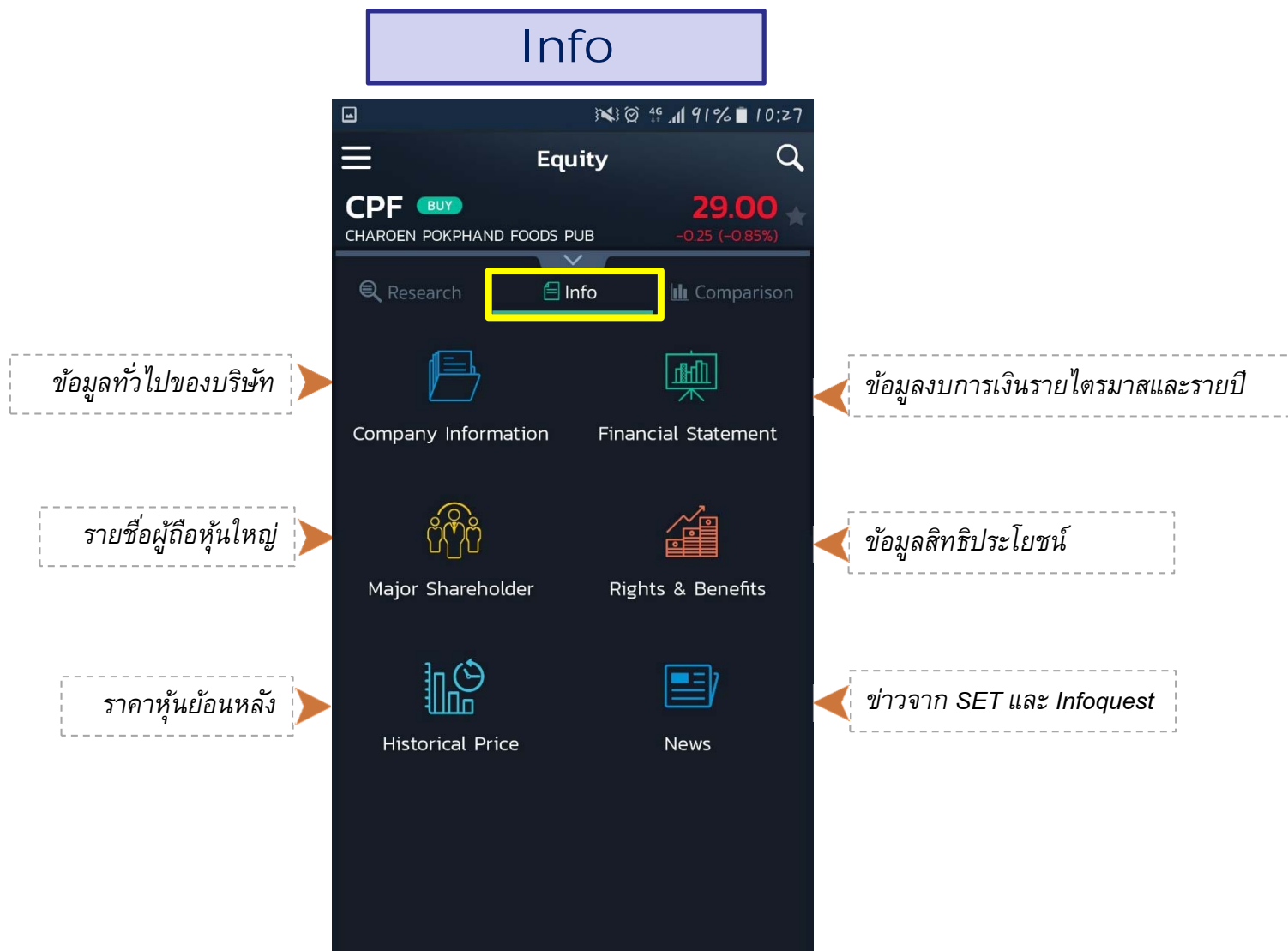

Product Info -> Comparison

Comparison

เปรียบเทียบหุ้น
ได้ทั้งในมิติ P/E
Ratio และ P/BV
Ratio ในปี
ปัจจุบันและปี
หน้า

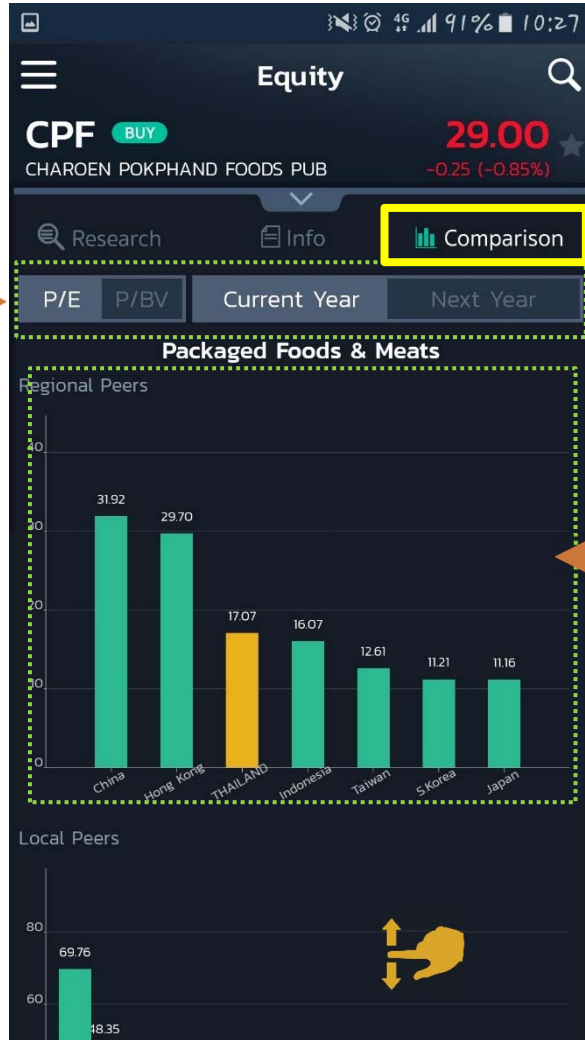

กราฟแสดง
การ
เปรียบเทียบ
กับภูมิภาค

เลื่อนขึ้นเพื่อ
ดูข้อมูล
เพิ่มเติม

กราฟแสดง
การ
เปรียบเทียบ
กับ
อุตสาหกรรม

เมนู Research

file เสียงนักวิเคราะห์ย้อนหลัง	• Morning Brief
บทวิเคราะห์ประจำวัน	• Latest Research
บทวิเคราะห์ปัจจัยทางพื้นฐาน	• Fundamental
บทวิเคราะห์ปัจจัยทางเทคนิค	• Technical
บทวิเคราะห์เชิงกลยุทธ์	• Investment Strategy
บทวิเคราะห์เชิงปริมาณ และตราสารอนุพันธ์	• QA & Derivatives
	Markets
	News

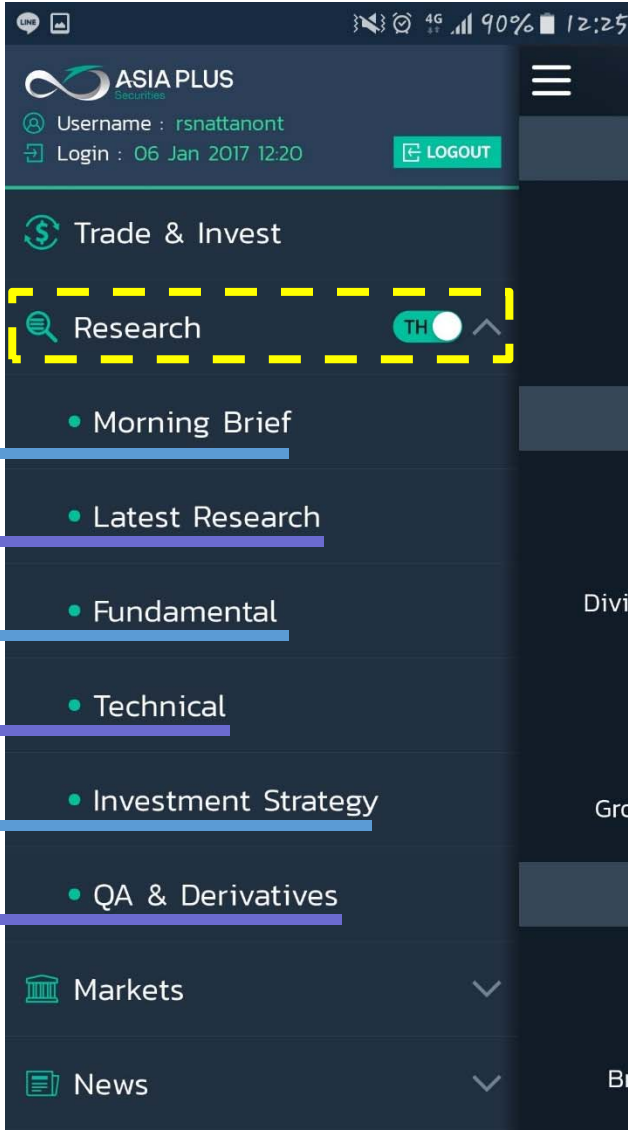

เมนู Research (ตัวอย่าง)

Morning Brief

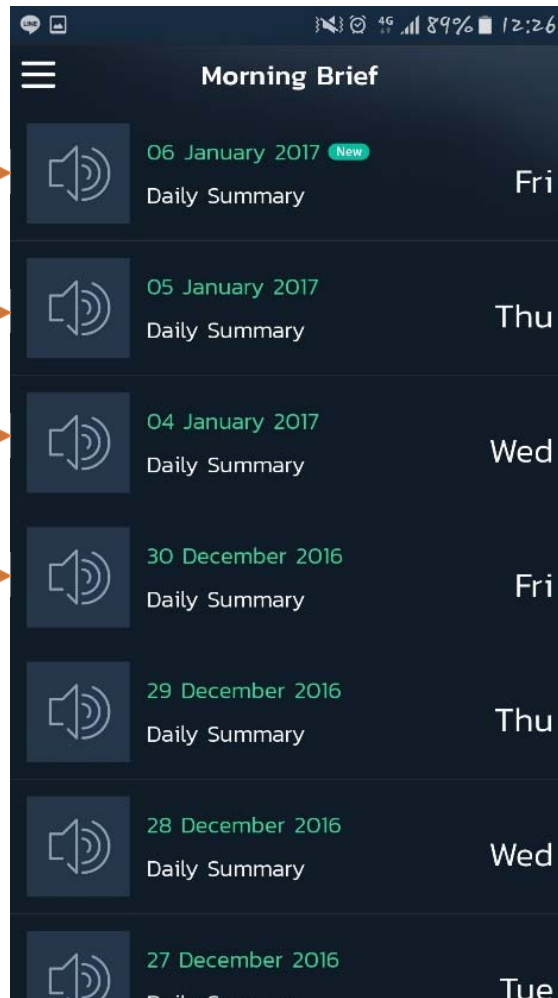

File เสียง
นักวิเคราะห์
สามารถแตะ
เพื่อฟังย้อนหลัง
ได้ เรียงลำดับ
จากใหม่-เก่า

Technical

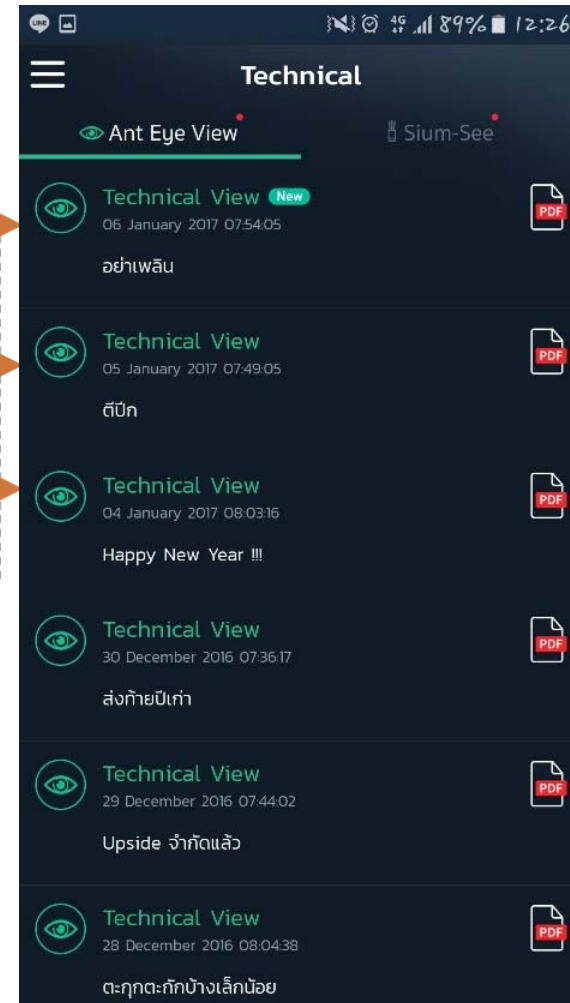

บทวิเคราะห์
ปัจจัยทาง
เทคนิค ทั้ง
ภาพรวมตลาดฯ
และหุ้นรายตัว

เมนู Research (ตัวอย่าง)

Fundamental

บทวิเคราะห์ปัจจัยพื้นฐาน สามารถเลื่อนซ้าย-ขวา เพื่อดูหมวดหมู่บทวิเคราะห์ต่างๆ อาทิ Industry (บทวิเคราะห์อุตสาหกรรม) Company (บทวิเคราะห์รายบริษัท) Global Stock (บทวิเคราะห์หุ้นต่างประเทศ) เป็นต้น

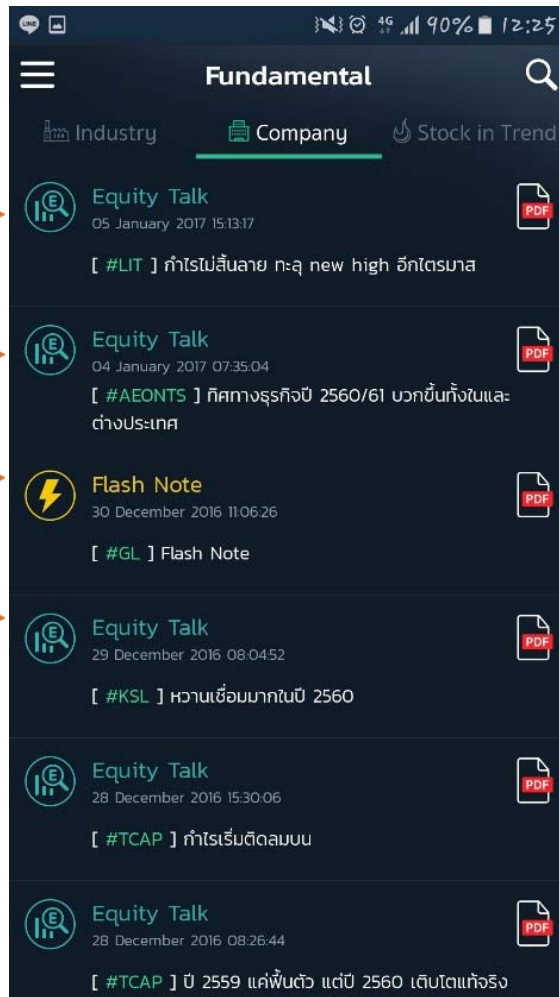

แต่ที่ สามารถอ่านบทวิเคราะห์ได้ทันทีในรูปแบบ PDF file

เมนู News

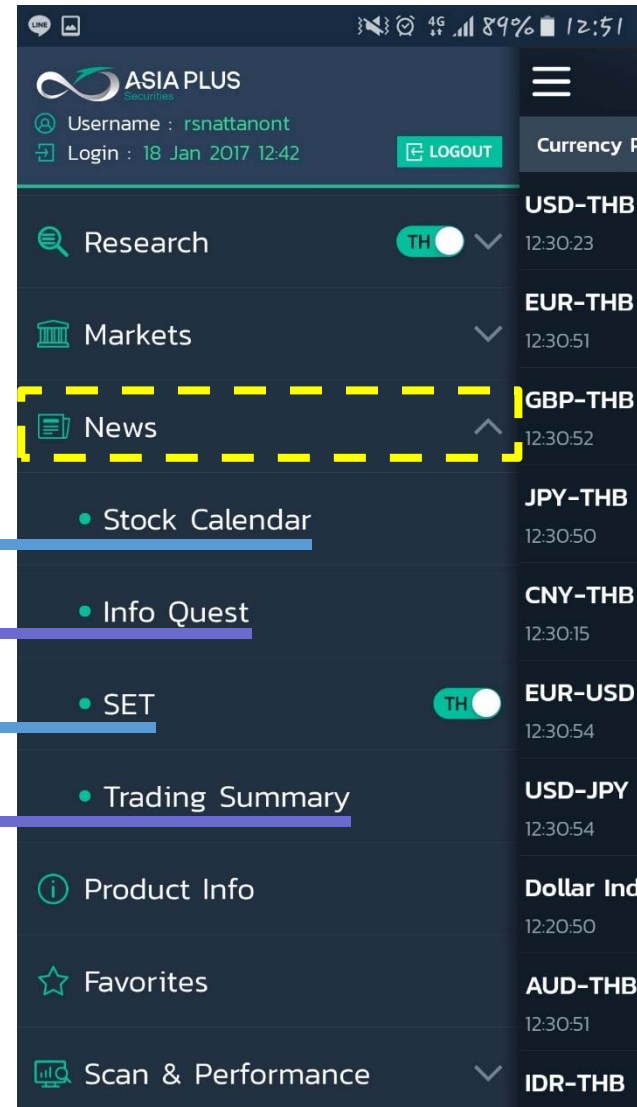

ปฏิทินสิทธิประโยชน์

ข่าวจาก Infoquest

ข่าวจากตลาดหลักทรัพย์แห่งประเทศไทย

สรุปยอดซื้อขายนักลงทุนรายกลุ่ม

เมนู News (ตัวอย่าง)

Stock Calendar

Sun	Mon	Tue	Wed	Thu	Fri	Sat
1	2	3	4	5	6	7
8	9	10	11	12	13	14
15	16	17	18	19	20	21
22	23	24	25	26	27	28
29	30	31	1	2	3	4

CPTGF XM	DRACO XM	DTCPF XM
MAX XM,XR,XW	NPP XM,XR,XW	TCIF XM
THIF XM	TLGF XM	TRIF XM
TTLPF XM		

Trading Summary

Type	Buy	Sell	NET
Institution	5,037.15	5,961.28	-924.13
Proprietary	4,218.01	4,197.48	+20.54
Foreign	11,983.10	11,981.61	+1.49
Individual	28,954.77	28,052.66	+902.10
Total Trading Value			50,193.03

ASP Smart ไม่พลาดทุกการลงทุน

เมนู Scan & Performance

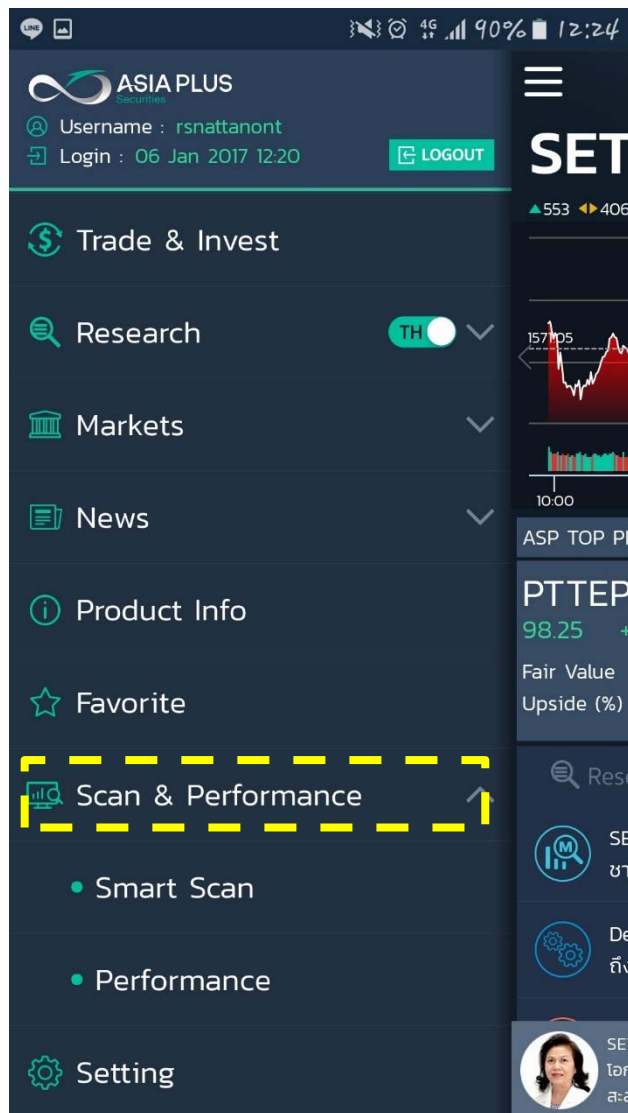

แบ่งเป็น 2 เมนูย่อย

1. Smart Scan : คัดกรองหุ้น ทั้งเกณฑ์ทางปัจจัยพื้นฐาน และทาง Technical

2. Performance : แสดงรายชื่อหุ้นที่มีการเปลี่ยนแปลงของราคา หรือมูลค่าการซื้อขายมากที่สุดประจำวัน

Scan & Performance -> Smart Scan

Smart Scan

ส่วนที่ 1:
ค้นหาหุ้นด้วย
การกำหนด
เงื่อนไขด้วย
ตนเอง

ส่วนที่ 2:
ค้นหาหุ้นด้วย
ปัจจัยพื้นฐานที่
กำหนดโดยฝ่าย
วิจัย ASPS

Smart Scan

ส่วนที่ 3:
ค้นหาหุ้นด้วย
ปัจจัยทาง
เทคนิค

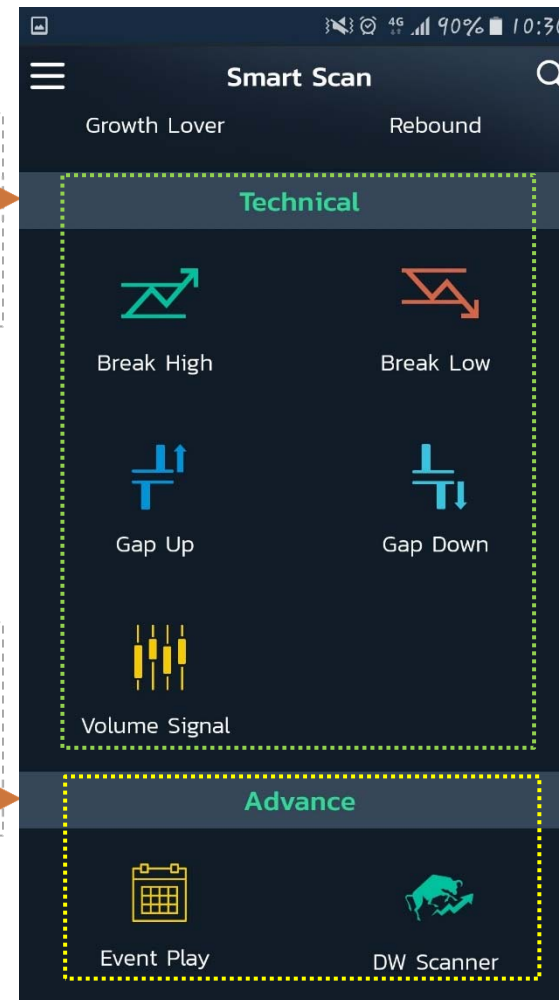

ส่วนที่ 4:
ค้นหาหุ้นตาม
เหตุการณ์สำคัญ
และค้นหา DW

Scan & Performance -> Smart Scan -> My Scanner

My Scanner

My Scanner:
ค้นหาหุ้นเชิง
ปัจจัยพื้นฐาน มี
เงื่อนไขให้เลือก
กว่า 20 เงื่อนไข

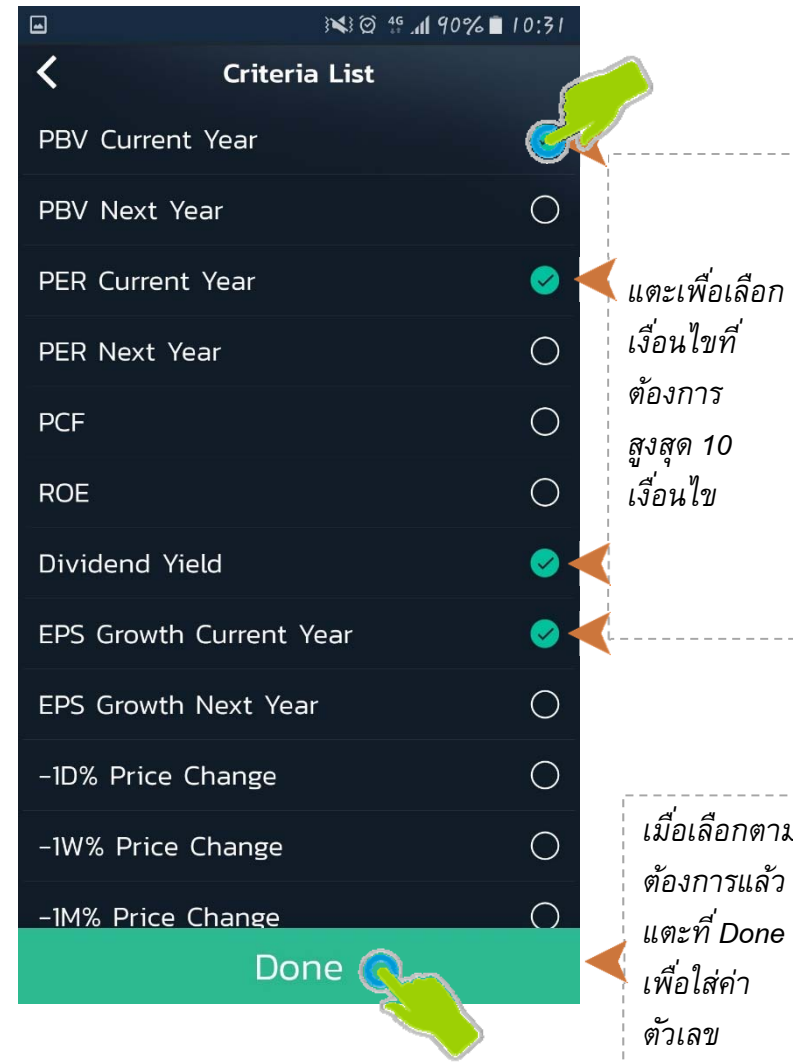
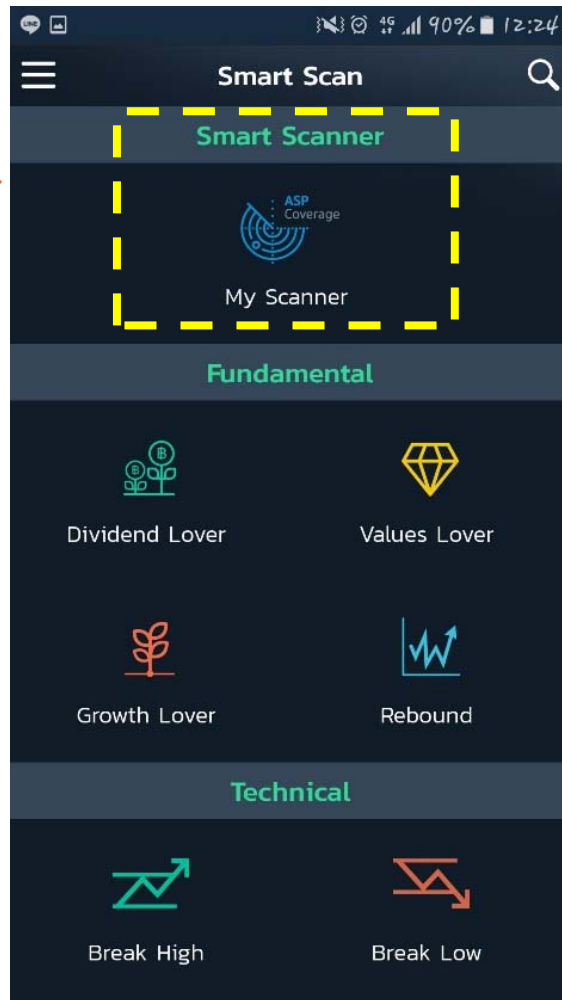

Scan & Performance -> Smart Scan -> My Scanner

My Scanner

ใส่ค่าตัวเลขลงในแต่ละเงื่อนไขที่เลือก

แตะ + เพื่อเพิ่มเงื่อนไขภายหลังได้

แตะ X เพื่อลบเงื่อนไขหากไม่ต้องการ

เมื่อเลือกตามต้องการแล้วแตะที่ Result เพื่อแสดงผล

แสดงรายชื่อหุ้นที่คัดกรองได้ พร้อมแสดงค่าต่างๆ จากเงื่อนไขที่กำหนด

Scanning Result

Symbol	Upside	Fair Value	PBV17
BBL BUY	20.80%	200.00	0.78
KTB BUY	5.10%	19.45	0.92
PTTEP BUY	7.40%	102.00	1.00
TCAP BUY	9.50%	49.00	0.88

Scan & Performance -> Smart Scan -> Fundamental

Fundamental

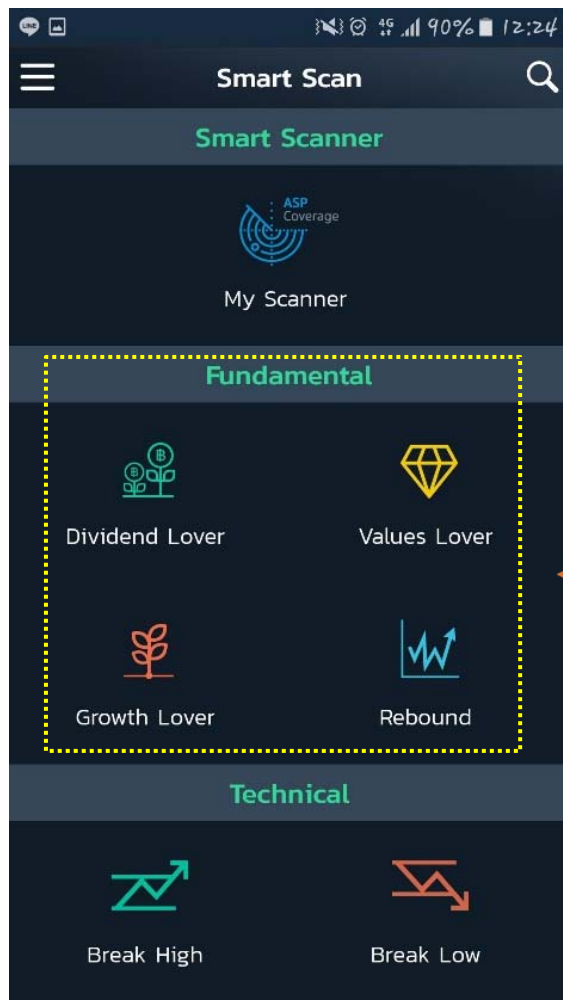

Fundamental:

ค้นหาหุ้นเชิงปัจจัยพื้นฐาน ด้วย theme การลงทุนที่เหมาะสมกับนักลงทุนแต่ละประเภท ประกอบด้วย หุ้นปันผลสูง (Dividend Lover), หุ้นคุณค่า (Value Lover), หุ้นเติบโตเด่น (Growth Lover) และหุ้นฟื้นตัว (Rebound)

ช่วยเพิ่มความสะดวกรวดเร็วในการค้นหาหุ้น โดยที่ไม่ต้องกำหนดเงื่อนไขเอง

Scan & Performance -> Smart Scan -> Fundamental

Dividend Lover

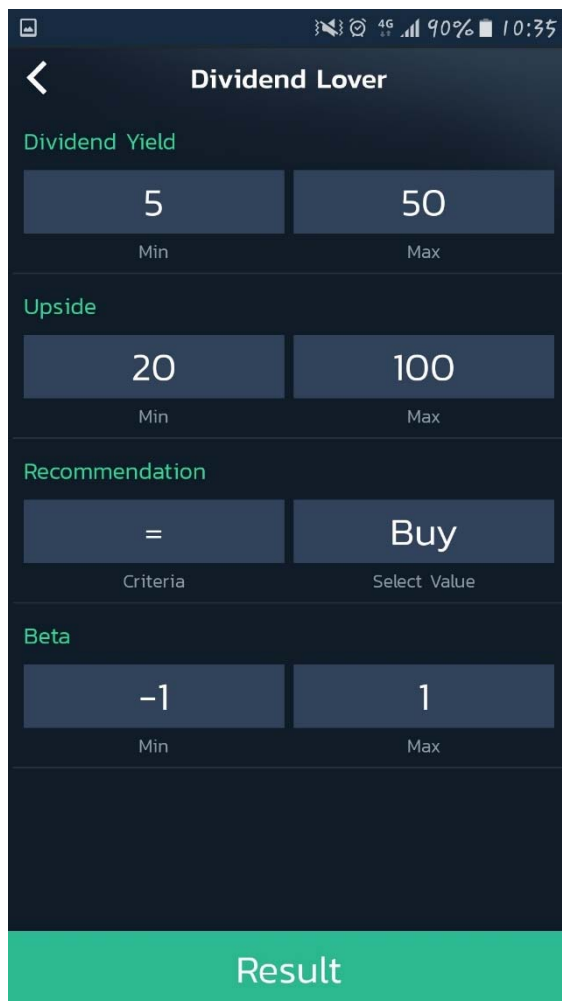

Smart Scan interface for Dividend Lover. The screen shows a dark background with a white back arrow and the title "Dividend Lover". The status bar at the top shows 4G, 90% battery, and 10:35. The interface includes several sections with input fields for Min and Max values:

- Dividend Yield:** Min: 5, Max: 50
- Upside:** Min: 20, Max: 100
- Recommendation:** Criteria: =, Select Value: Buy
- Beta:** Min: -1, Max: 1

A green bar at the bottom contains the word "Result".

Value Lover

Smart Scan interface for Value Lover. The screen shows a dark background with a white back arrow and the title "Values Lover". The status bar at the top shows 4G, 89% battery, and 10:37. The interface includes several sections with input fields for Min and Max values:

- PBV Current Year:** Min: 0, Max: 2
- PER Current Year:** Min: 0, Max: 10
- ROE:** Min: 15, Max: 100
- Dividend Yield:** Min: 4, Max: 20
- Recommendation:** Criteria: =, Select Value: Buy

A green bar at the bottom contains the word "Result".

Scan & Performance -> Smart Scan -> Fundamental

Growth Lover

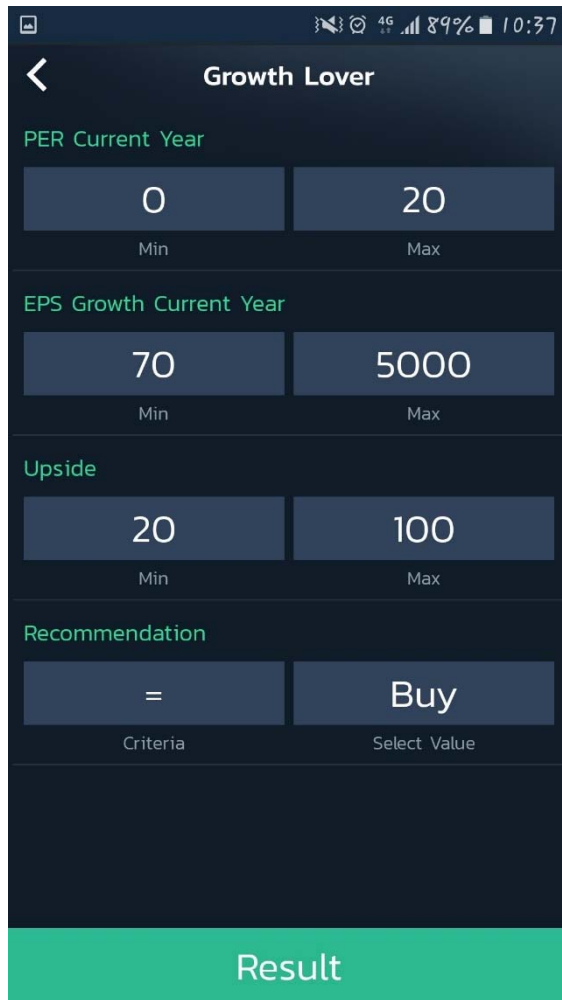

PER Current Year

0	20
Min	Max

EPS Growth Current Year

70	5000
Min	Max

Upside

20	100
Min	Max

Recommendation

=	Buy
Criteria	Select Value

Result

Rebound

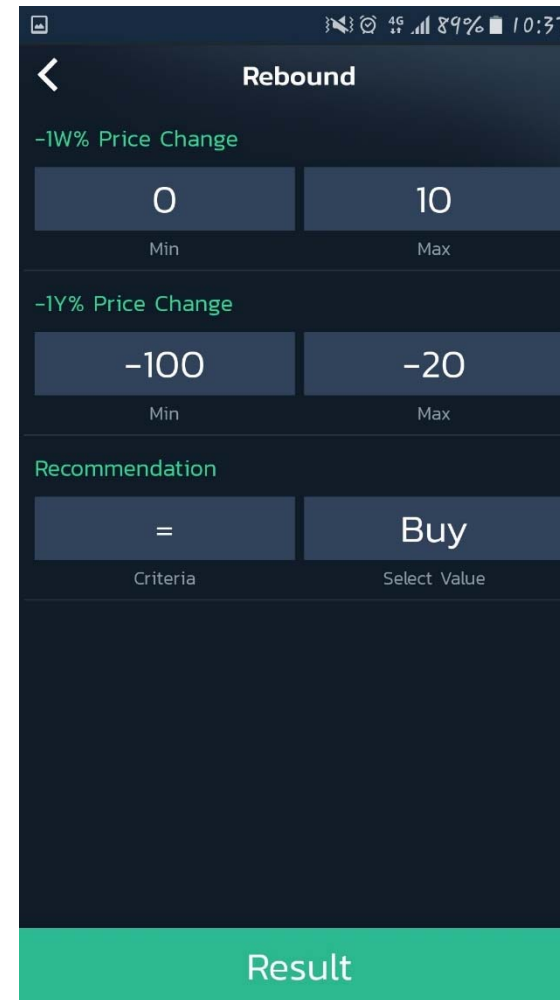

-1W% Price Change

0	10
Min	Max

-1Y% Price Change

-100	-20
Min	Max

Recommendation

=	Buy
Criteria	Select Value

Result

Scan & Performance -> Smart Scan -> Technical

Technical

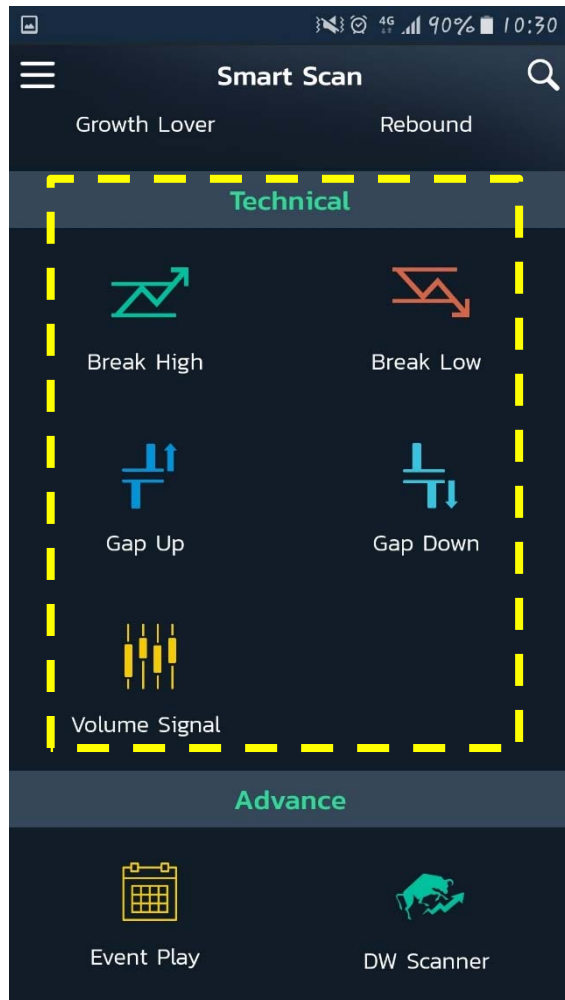

Technical:

ค้นหาหุ้นเชิงปัจจัยเทคนิค ประกอบด้วย หุ้นที่ราคาปัจจุบันทำจุดสูงสุดใหม่ (Break High), หุ้นที่ราคาปัจจุบันทำจุดต่ำสุดใหม่ (Break Low), หุ้นที่ราคาปัจจุบันเปิด Gap ขึ้น (Gap Up), หุ้นที่ราคาปัจจุบันเปิด Gap ลง (Gap Down) และหุ้นที่มีมูลค่าการซื้อขายเพิ่มขึ้นอย่างมีนัยยะ (Volume Signal)

Scan & Performance -> Smart Scan -> Technical

Break High

← Break High

Set Value

60 Value

Day Period

Break Low

← Break Low

Set Value

60 Value

Day Period

Gap Up

← Gap Up

Set Value

All Group

5 Value

Day Period

Gap Down

← Gap Down

Set Value

All Group

5 Value

Day Period

Volume Signal

← Volume Signal

Set Value

All Group

> Condition

5 Value

Day Period

Technical Analysis : D.I.Y.

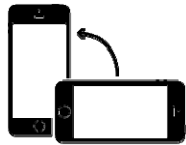

จากหน้า Product Info สามารถดูกราฟแท่งเทียนของหุ้นได้
โดยการพลิกโทรศัพท์แนวนอน 90 องศา (iOS)
หรือกดที่  และพลิกโทรศัพท์แนวนอน 90 องศา (Android)

ASP Smart ไม่พลาดทุกการลงทุน

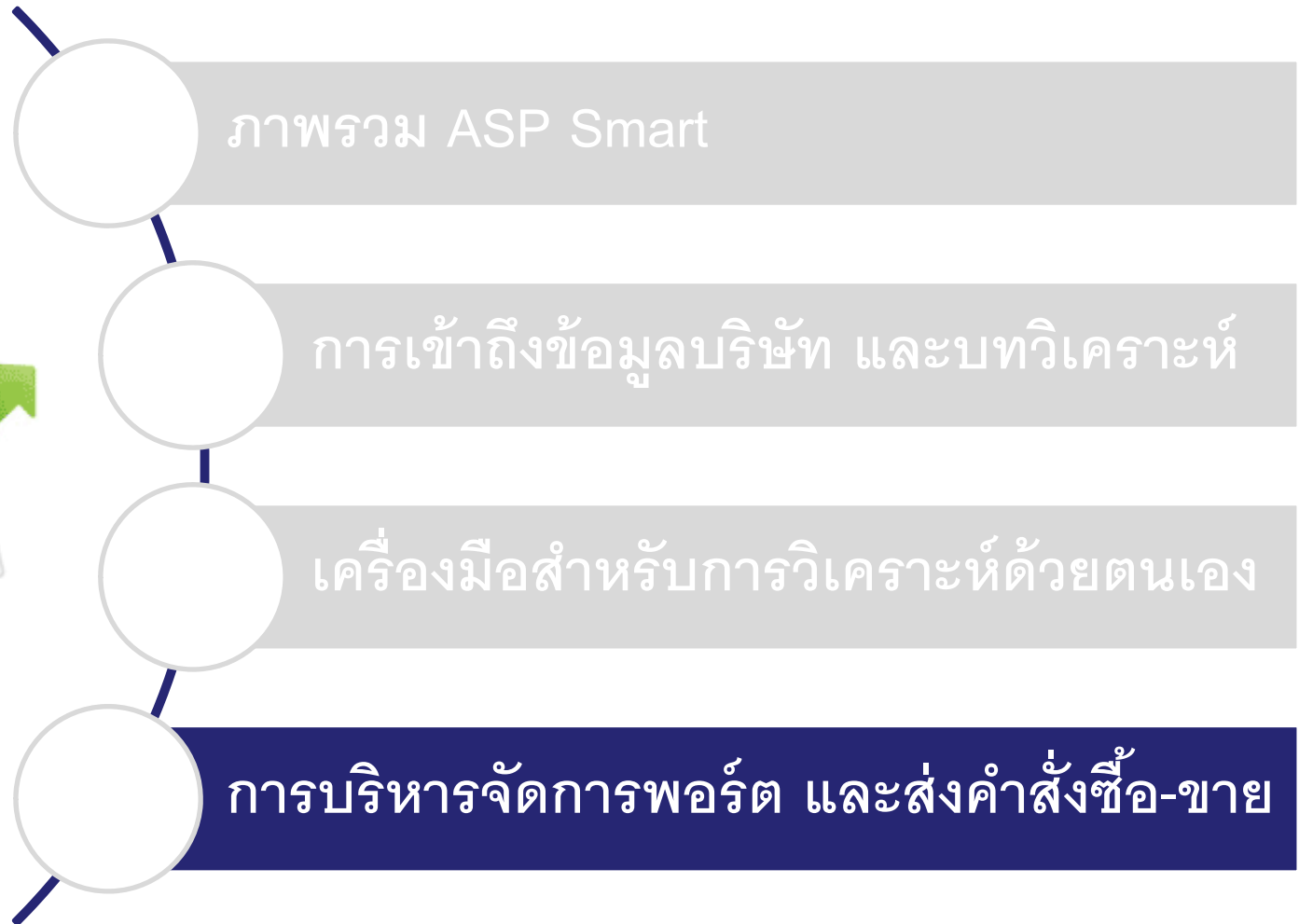

เมนู Favorite

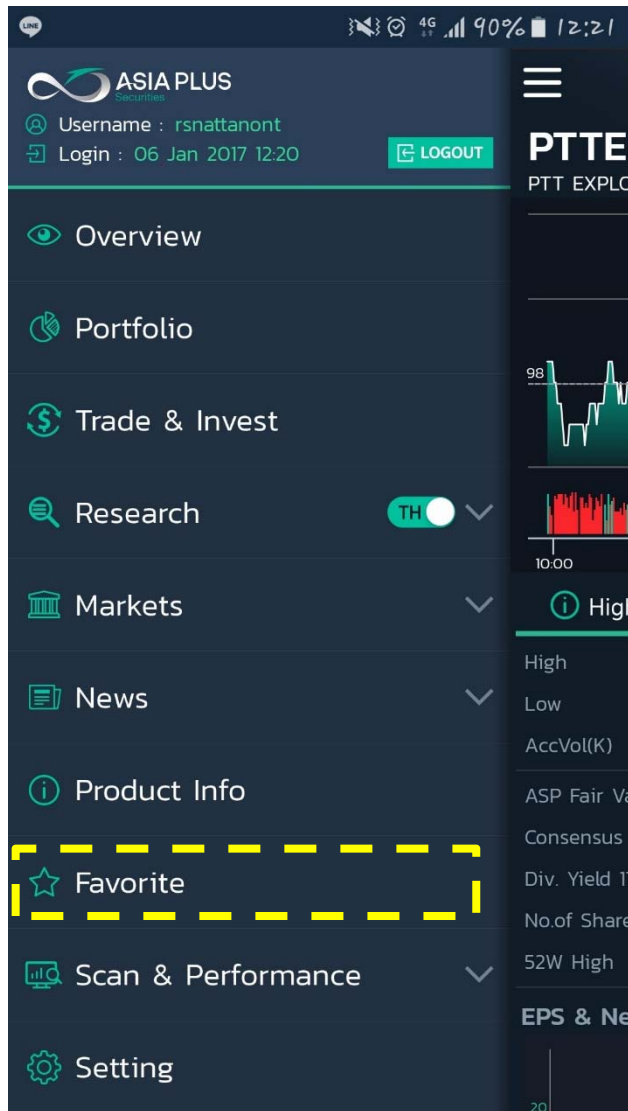

สามารถเก็บหุ้น
ที่สนใจไว้ได้ถึง
6 Favorites

แต่ละ Favorite
เก็บได้ 20 หุ้น
รวมทั้งหมดเก็บ
หุ้นได้ถึง 120
หุ้น

ทั้งยังสามารถตั้ง
Alert แจ้งเตือน
ได้

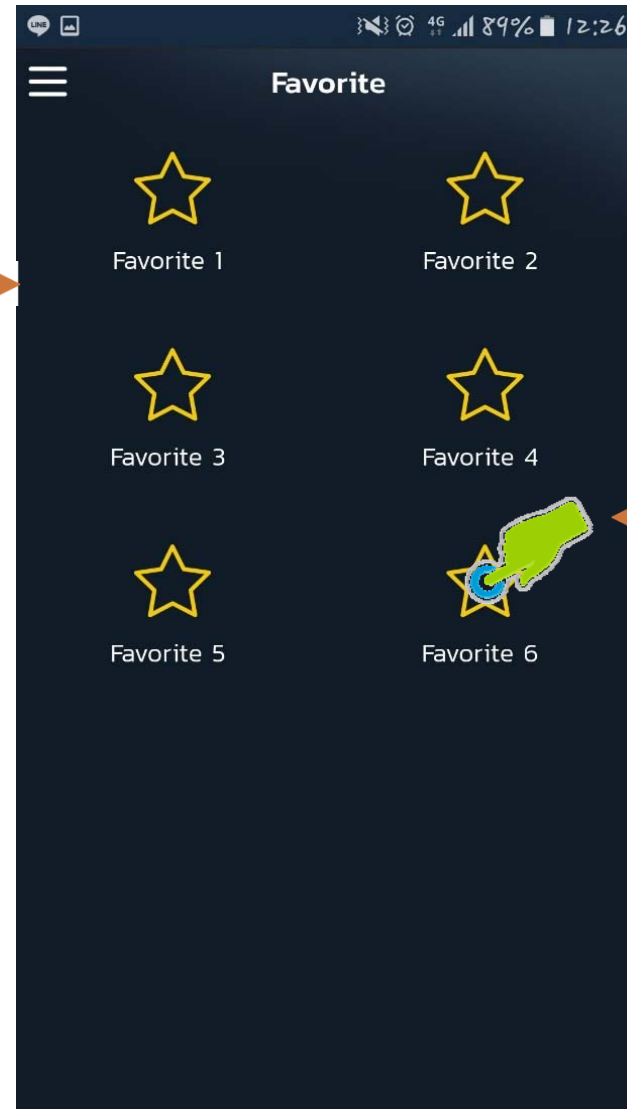

วิธีเพิ่มหุ้น
ใน Favorite

และที่ icon
★
จากนั้นเลือก
หุ้นได้ทันที

เมนู Favorite (ต่อ)

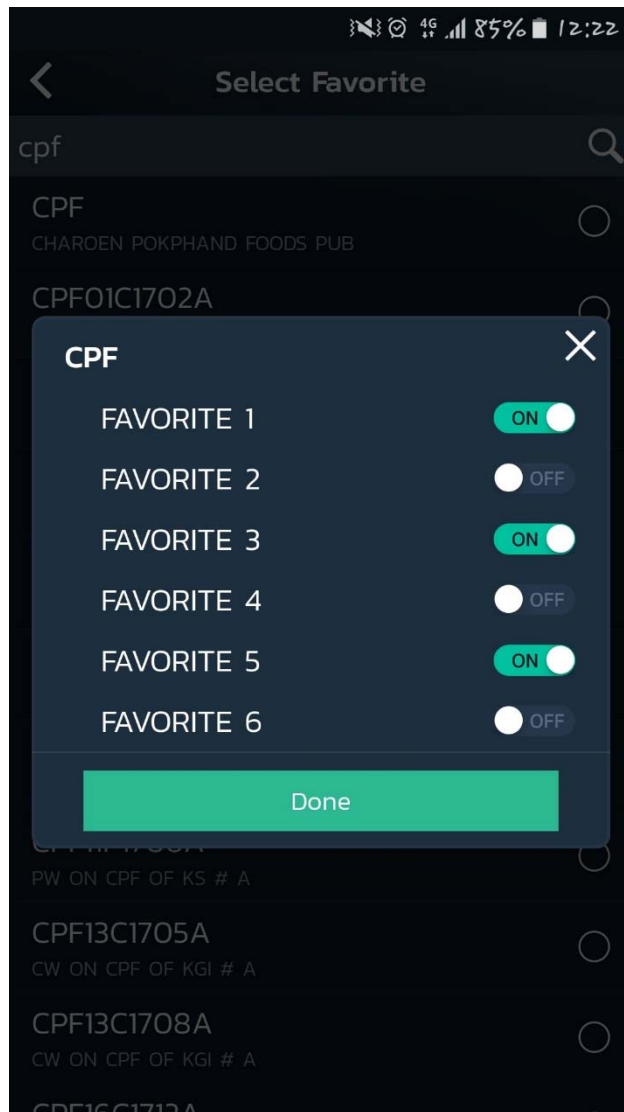

สามารถเลือก
หุ้นเดียวกัน
ใส่ในหลายๆ
Favorite ได้

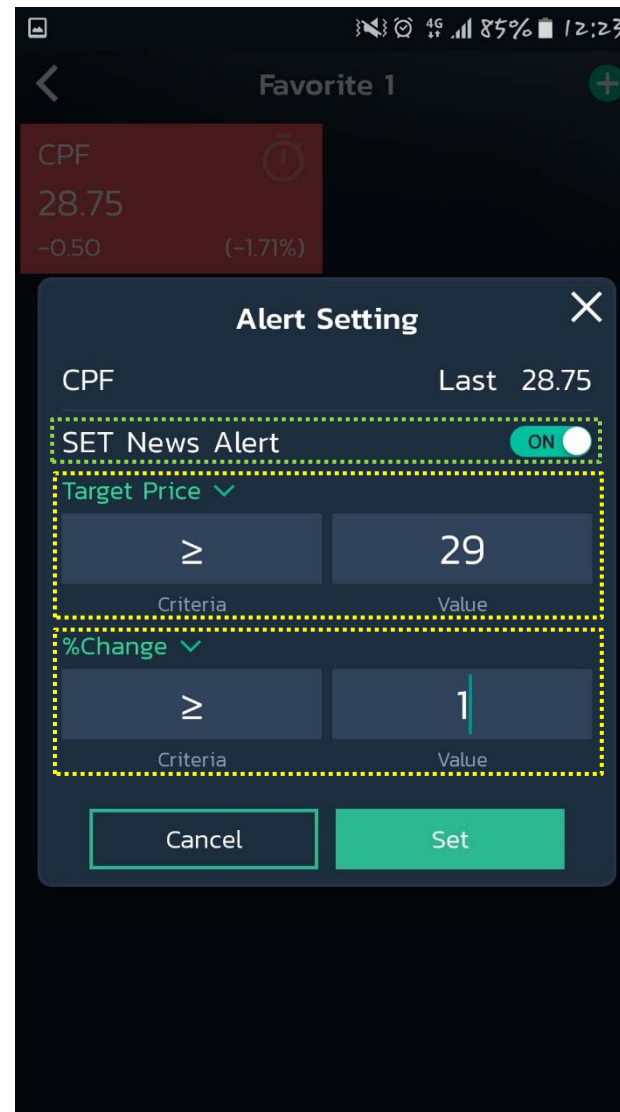

ตั้งแจ้งเตือน
ด้วยข่าว

ตั้งแจ้งเตือน
ด้วยการ
กำหนดราคา
เป้าหมาย

ตั้งแจ้งเตือน
ด้วยการ
กำหนด %
การ
เปลี่ยนแปลง
ของราคา

เมนู Trade & Invest

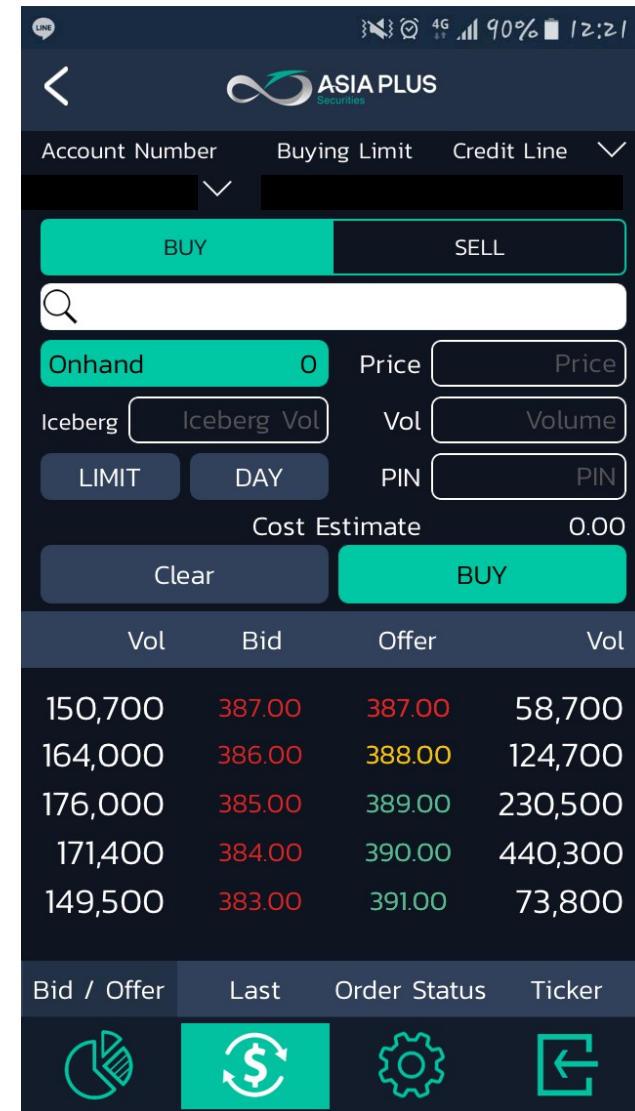
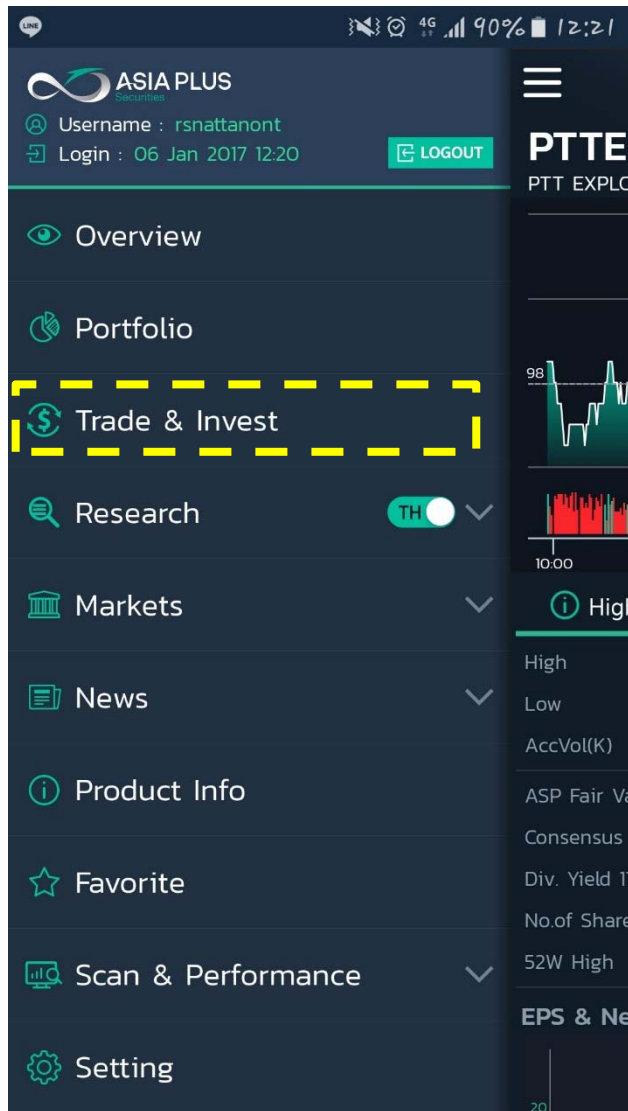

เมนู Trade & Invest (ต่อ)

Account Number Buying Limit Credit Line

BUY SELL

Onhand 0 Price Price

Iceberg Iceberg Vol Vol Volume

LIMIT DAY PIN PIN

Cost Estimate 0.00

Clear BUY

Vol	Bid	Offer	Vol
150,700	387.00	387.00	58,700
164,000	386.00	388.00	124,700
176,000	385.00	389.00	230,500
171,400	384.00	390.00	440,300
149,500	383.00	391.00	73,800

Bid / Offer Last Order Status Ticker

Bid / Offer

Account Number Buying Limit Credit Line

BUY SELL

Onhand 0 Price Price

Iceberg Iceberg Vol Vol Volume

LIMIT DAY PIN PIN

Cost Estimate 0.00

Clear BUY

Last	3.46	Change	0.00
Prev.	3.46	% Chg.	0.00%
High	3.48	Ceiling	4.48
Low	3.46	Floor	2.44
Average	3.47	Proj. Price	N/A

Bid / Offer Last Order Status Ticker

ราคาหุ้นล่าสุด

เมนู Trade & Invest (ต่อ)

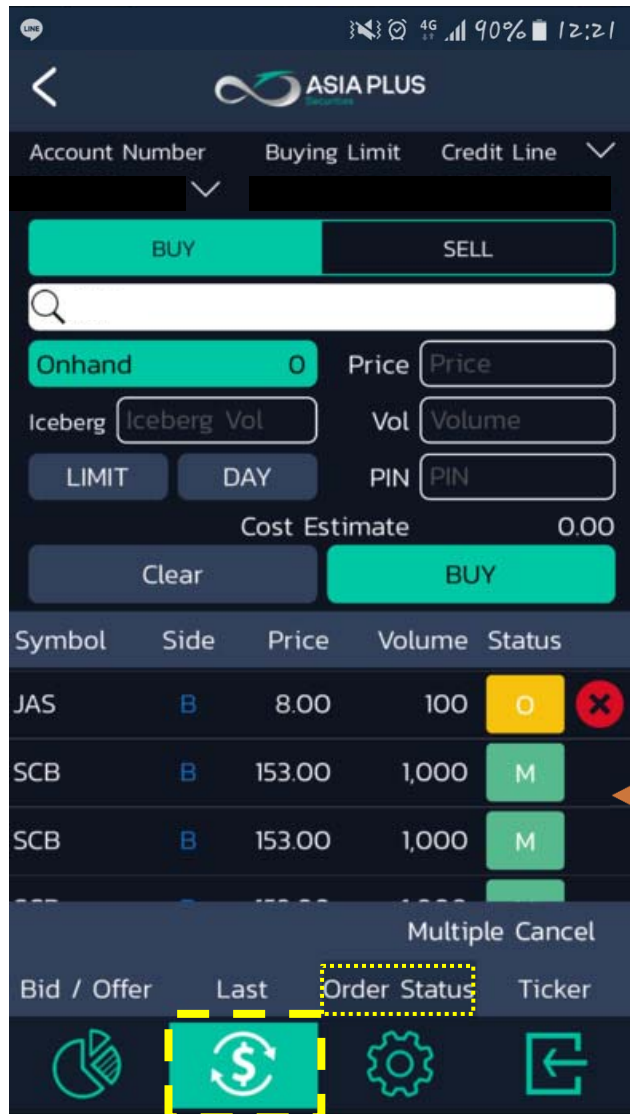

สถานะคำสั่งซื้อ/ขาย

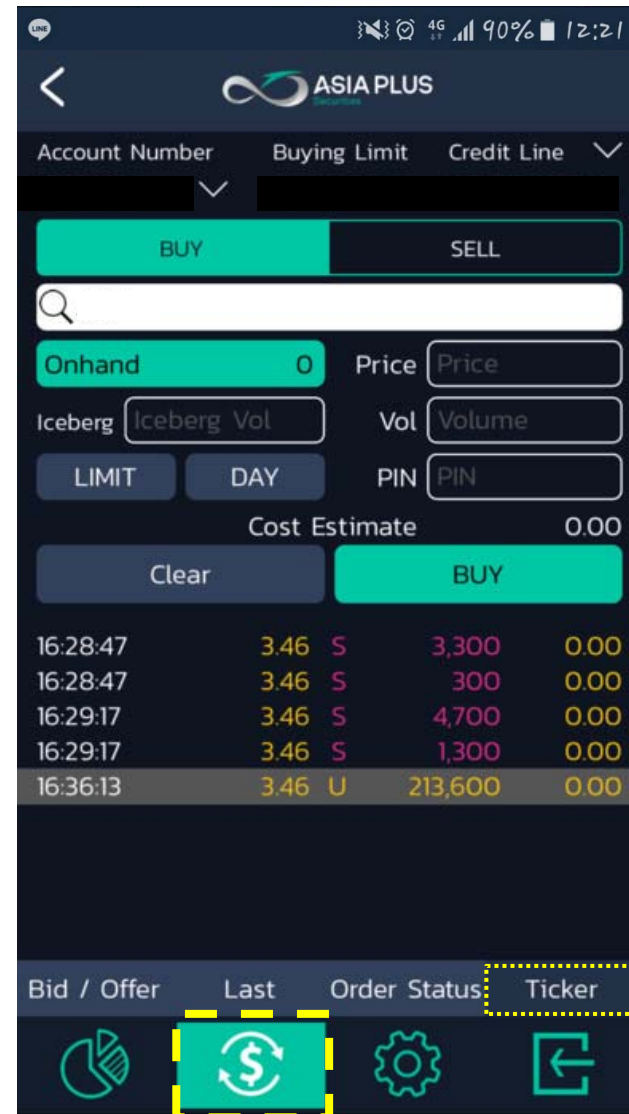

Ticker

Trade & Invest

เมนู Portfolio

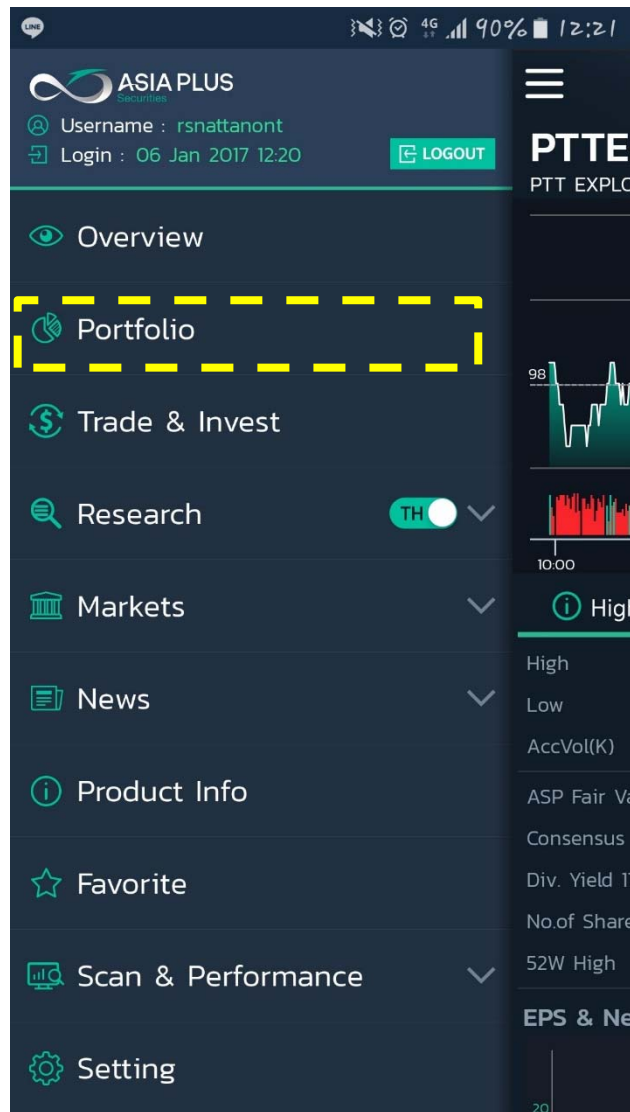

Portfolio

แสดงรายชื่อหุ้น
จำนวน ราคาเฉลี่ย
และผลตอบแทน
ในพอร์ต (ในรูป%)

แสดง NAV และ
ผลตอบแทนใน
พอร์ต (ในรูปตัว
เงิน)

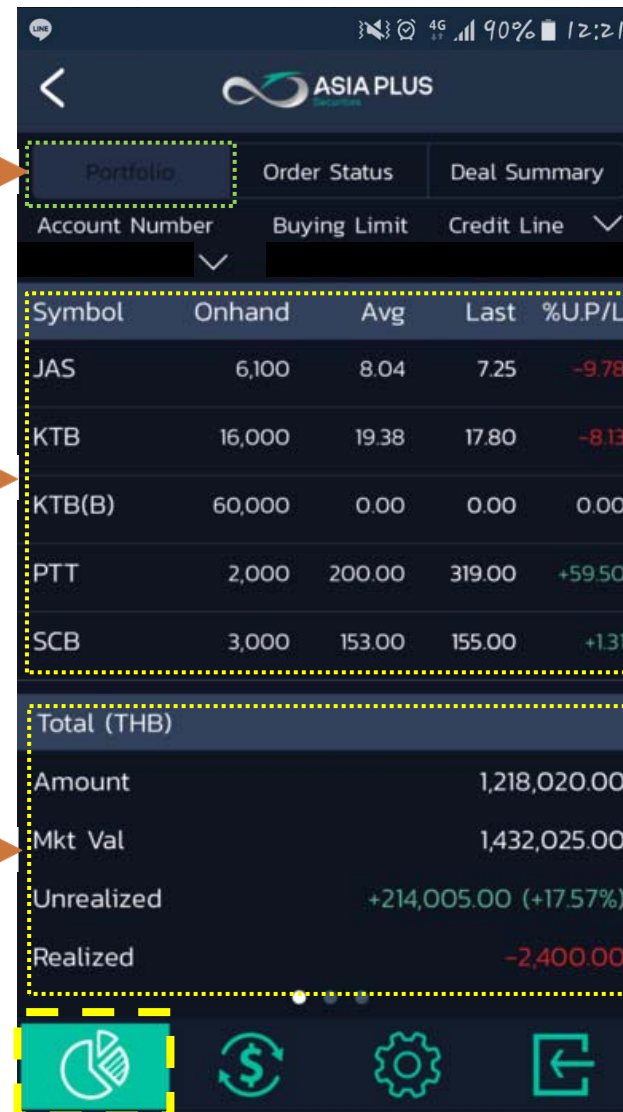

Portfolio

Appendix

Scan & Performance -> Performance

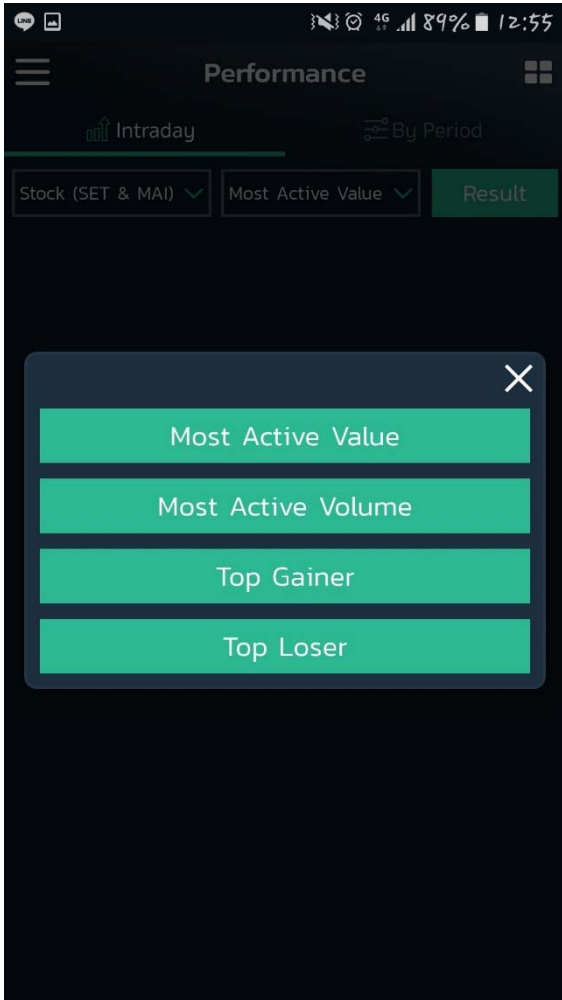
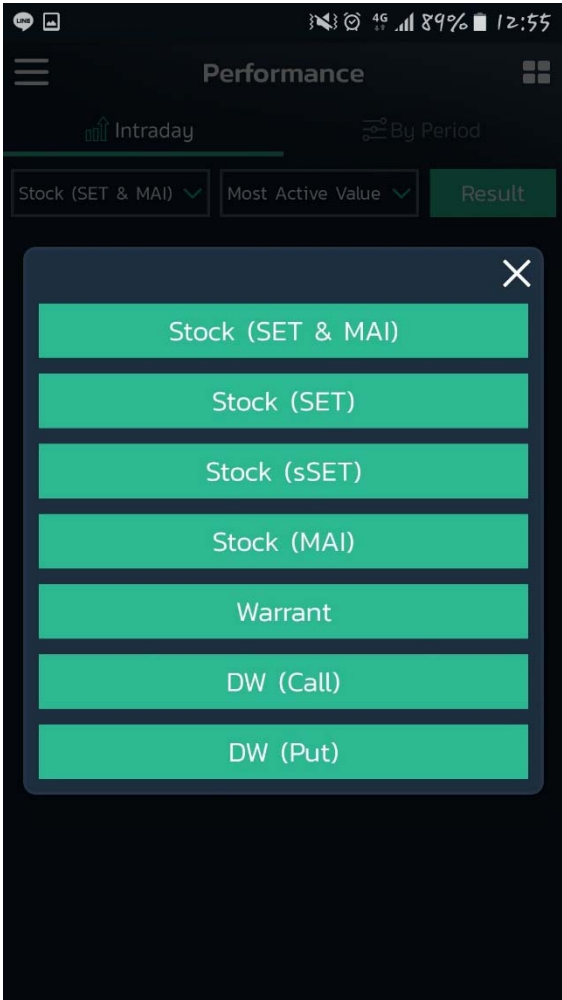

Scan & Performance -> Performance (ตัวอย่าง)

Intraday Performance

Symbol	Last	Change	%Change	AccVal(M฿)
CPALL BUY	60.50	-0.50	-0.82%	970.29
JAS SELL	8.85	+0.30	+3.51%	710.09
PTL	18.80	+0.60	+3.30%	628.10
TRUE SWITCH	6.85	0.00	0.00%	620.80
TMB BUY	2.32	+0.08	+3.57%	559.09
BLAND	1.87	+0.04	+2.19%	544.47
IRPC BUY	5.30	-0.05	-0.93%	532.16
PTTGC BUY	65.50	+1.50	+2.34%	519.72
KBANK BUY	186.50	+1.50	+0.81%	495.87
PTT BUY	388.00	+1.00	+0.26%	435.58

แตะเพื่อ
เปลี่ยนการ
แสดงผลเป็น
รูปแบบ
ตาราง (ตั้ง
ภาพขวามือ)

Performance by Period

Stock (SET & MAI)	Top Gainer	Result
PERM 362.96% 1.08 5.00	TFG 357.79% 1.54 7.05	SWITCH
KOOL 340.00% 1.25 5.50	YUASA 331.30% 6.55 28.25	
MALEE 303.51% 28.50 115.00	QTC 262.75% 5.10 18.50	
BIG 241.94% 1.55 5.30	TKN 227.49% 8.55 28.00	SELL
AMC 227.27% 1.43 4.68	GL 214.56% 18.20 57.25	

แตะเพื่อ
เปลี่ยนการ
แสดงผลเป็น
รูปแบบ List
(ตั้งภาพ
ซ้ายมือ)

เมนู Market

ASIA PLUS Securities

Username : rsnattanont
Login : 18 Jan 2017 12:42

Trade & Invest

Research

Markets

- Indices
- Commodities
- Bonds & Rates
- Currencies

News

Product Info

Favorites

SET

518 419

1566.84

1000

ASP TOP PI

PTTGC

65.50

Fair Value

Upside (%)

ดัชนีตลาดหุ้นทั่วโลก

ราคาสินค้าโภคภัณฑ์

ราคาและผลตอบแทนพันธบัตรรัฐบาล

อัตราแลกเปลี่ยน

เมนู Market (ต่อ)

Indices

	THAILAND	AMERICA	ASIA
SET 11:29:59	1,569.06 high : 1,572.16	+2.22 (+0.14%) low : 1,567.87	>
sSET 07 Dec 2016	1,060.59 high : 1,062.19	+2.62 (+0.25%) low : 1,059.50	>
SET50 11:29:59	977.43 high : 980.01	+0.61 (+0.06%) low : 976.01	>
SET100 11:29:59	2,210.86 high : 2,216.26	+2.43 (+0.11%) low : 2,208.35	>
SETHD 11:29:59	1,173.90 high : 1,175.81	+3.52 (+0.30%) low : 1,170.68	>
MAI 11:29:59	641.01 high : 641.96	+3.54 (+0.56%) low : 638.09	>
Hide Sector			
AGRI 11:29:45	268.60 high : 268.99	+1.39 (+0.52%) low : 267.10	>
AGRO 11:29:13	109.34 high : 110.84	+1.06 (+0.98%) low : 108.33	>
AUTO 11:29:42	464.61 high : 465.45	+1.97 (+0.43%) low : 463.56	>

แตะเพื่อ
เปลี่ยนการ
แสดงผลเป็น
รูปแบบ
ตาราง (ตั้ง
ภาพขวามือ)

Commodities

Commodities	
Nymex Crude 52.65 +0.17 (+0.32%) USD/bbl.	Brent Crude 55.64 +0.17 (+0.31%) USD/bbl.
Dubai 53.90 +0.84 (+1.58%) USD/bbl.	CBOT Soybeans 1,065.75 -3.50 (-0.33%) USD/bu.
CBOT Corn 365.00 -0.50 (-0.14%) USD/bu.	Cotton 72.16 +0.05 (+0.07%) USD/lb.
SUGAR #11 (World) 20.73 +0.21 (+1.02%) USD/lb.	Baltic Dry Index 922.00 -3.00 (-0.32%) Index
Gold Spot 1,212.86 -4.21 (-0.35%) USD/t oz.	COMEX Gold 1,213.30 +0.40 (+0.03%) USD/t oz.
Silver Spot 17.13 -0.07 (-0.42%) USD/t oz.	COMEX Silver 17.17 +0.03 (+0.16%) USD/t oz.
TOCOM Rubber	QingDao IronOre6...

แตะเพื่อ
เปลี่ยนการ
แสดงผลเป็น
รูปแบบ List
(ตั้งภาพ
ซ้ายมือ)

เมนู Market (ต่อ)

Bond & Rates

Bonds & Rates	
Thailand 1Y 1.523 THB (0.077)	Thailand 2Y 1.667 THB (-0.878)
Thailand 5Y 2.165 THB (0.009)	Thailand 10Y 2.697 THB (-0.575)
Japan 2Y -0.218 JPY (2.679)	Japan 5Y -0.119 JPY (4.032)
Japan 10Y 0.058 JPY (23.404)	Australia 10Y 2.683 AUD (-0.556)
Hong Kong 10Y 1.707 HKG (-0.466)	Singapore 10Y 2.295 SGD (-2.002)
US 2Y 1.169 USD (1.406)	US 5Y 1.847 USD (1.545)
US 10Y	UK 2Y

Currencies

Currency Pair	Last	Change	%Change
USD-THB 12:30:23	35.2860	-0.0140	-0.0397% >
EUR-THB 12:30:51	37.7137	-0.0800	-0.2117% >
GBP-THB 12:30:52	43.5241	-0.2748	-0.6274% >
JPY-THB 12:30:50	31.1452	-0.1842	-0.5879% >
CNY-THB 12:30:15	5.1399	-0.0172	-0.3335% >
EUR-USD 12:30:54	1.0687	-0.0026	-0.2427% >
USD-JPY 12:30:54	113.3000	+0.6800	+0.6038% >
Dollar Index Spot 12:20:50	100.5600	+0.2300	+0.2292% >
AUD-THB 12:30:51	26.6296	-0.0669	-0.2506% >
IDR-THB	2.6465	+0.0004	+0.0151% >

Scan & Performance -> Smart Scan -> Advanced

Advanced

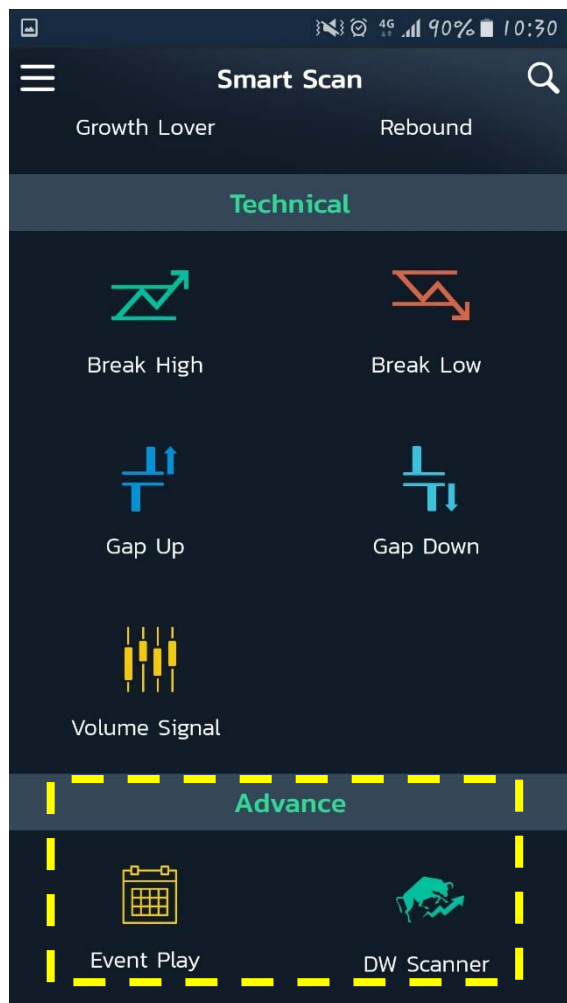

Advanced:

ค้นหาหุ้นเด่นในแต่ละเหตุการณ์ต่างๆ โดยอาศัยค่าทางสถิติและความน่าจะเป็น นอกจากนี้ ยังสามารถค้นหา DW ได้ตามเงื่อนไขที่ต้องการ

Scan & Performance -> Smart Scan -> Advanced

Event Play

แตะ  เพื่อเลือก event หรือ theme การลงทุน และ ช่วงเวลาที่ ต้องการ

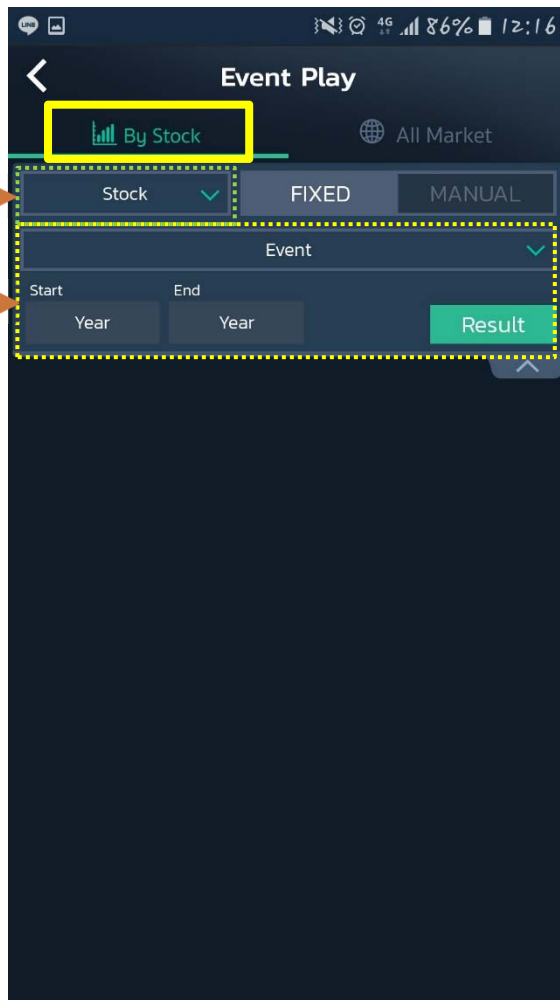

แสดง ผลตอบแทน ของหุ้น เทียบกับ ตลาดฯ ใน แต่ละปี

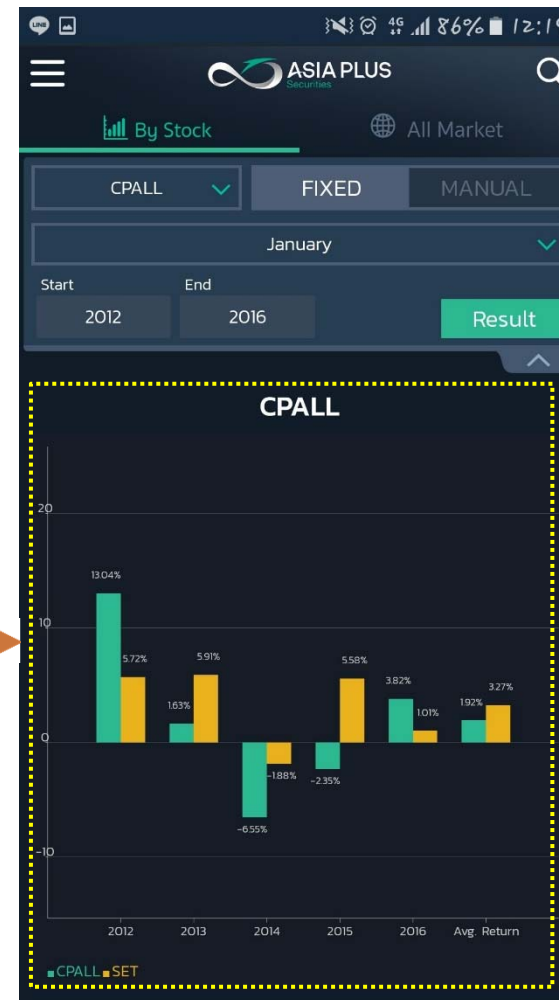

Scan & Performance -> Smart Scan -> Advanced

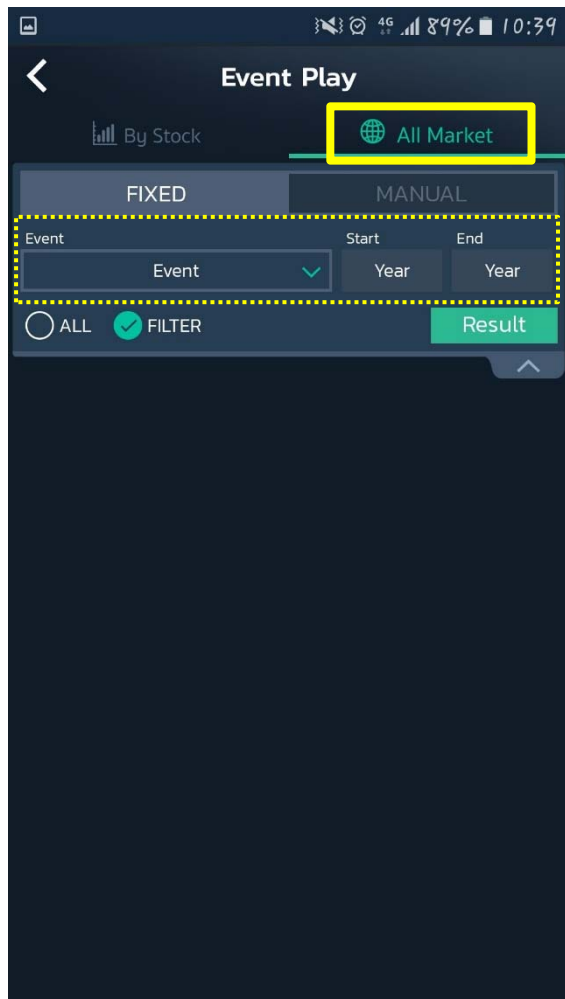

▲แตะ ✓ เพื่อเลือก event หรือ theme การลงทุนและช่วงเวลาที่ต้องการ

▲เลือก event หรือ theme การลงทุน

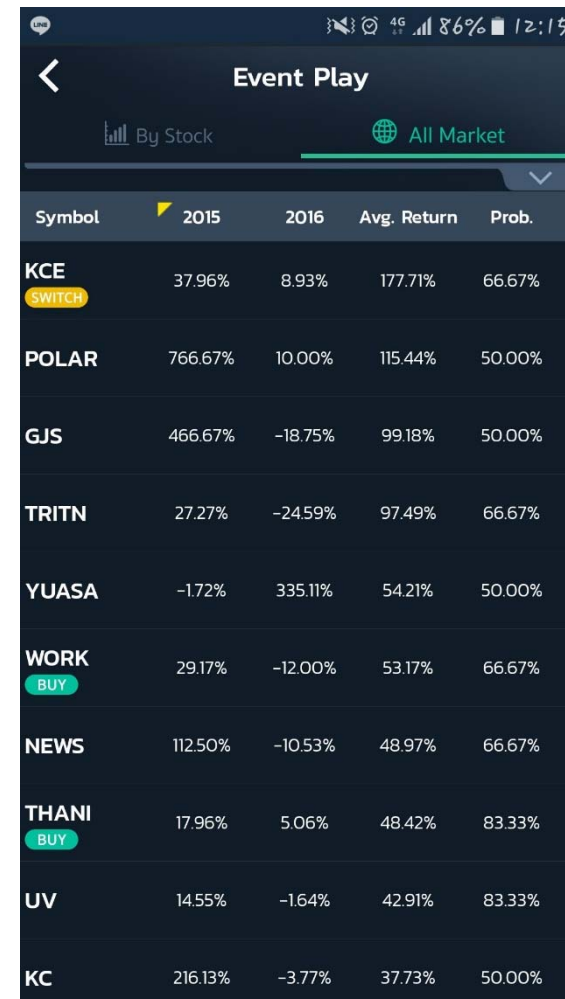

▲แสดงรายชื่อหุ้นพร้อมค่าเฉลี่ยผลตอบแทน และความน่าจะเป็น

Scan & Performance -> Smart Scan -> Advanced

DW Scanner

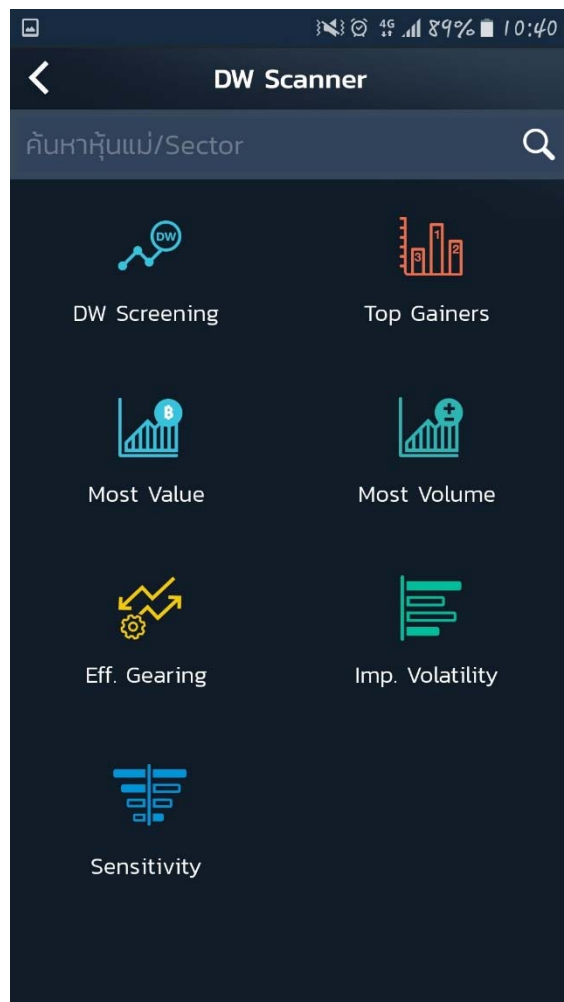

DW Code	Last Trading Date	Bid / Ask	Eff. Gearing
BA13C1701A	19 JAN 2017	0.01/0.02	37.6
IRPC24C1701A	23 JAN 2017	0.01/0.02	31.8
LHBA42C1701A	24 JAN 2017	0.01/0.02	29.4
BBL24C1702A	3 FEB 2017	0.01/0.02	29.2
STEC13C1701A	19 JAN 2017	0.01/0.02	28.5
S5028C1701B	30 JAN 2017	0.39/0.41	25.0
STEC24C1701A	23 JAN 2017	0.05/0.07	24.8
BA42C1701A	24 JAN 2017	0.01/0.02	24.3
AOT13C1701A	24 JAN 2017	0.02/0.03	23.9
CKP13C1701A	17 JAN 2017	0.10/0.12	23.8
BCP24C1701A		0.04/0.05	23.4

THANK
YOU